



**MINISTERIO DE DESARROLLO RURAL,
AGROPECUARIO Y MEDIO AMBIENTE
VICEMINISTERIO DE TIERRAS**



INSTITUTO NACIONAL DE REFORMA AGRARIA



MEMORIA TECNICA

ESPACIO MAPA DE ZONAS AFECTADAS POR INUNDACIONES EN LA CUENCA DEL RIO MAMORE Y SUS AFLUENTES

**DEPARTAMENTOS DE BENI, SANTA CRUZ Y COCHABAMBA
(PERIODO 20 DE FEBRERO AL 10 DE MAYO DEL 2007)**

Julio del 2007



**Ministerio de Desarrollo Rural Agropecuario y Medio Ambiente
Viceministerio de Tierras
Instituto Nacional de Reforma Agraria**

PROYECTO

ESPACIOMAPA DE ZONAS AFECTADAS POR LAS INUNDACIONES EN LOS DEPARTAMENTOS (BENI, SANTA CRUZ Y COCHABAMBA)

La Paz, Marzo del 2007

INDICE DE CONTENIDO

1. INTRODUCCION

2. JUSTIFICACION

3. OBJETIVO DEL PROYECTO

3.1 OBJETIVOS ESPECÍFICOS

3.2 DESCRIPCION DEL PROBLEMA

4. UBICACIÓN

5. SITUACIÓN DEL RECURSO HÍDRICO EN LA MAYOR ÁREA DE INUNDACIÓN.

5. METODOLOGIA DE IMPLEMENTACION DEL PROYECTO.

6. CRONOGRAMA DE EJECUCION.

7. PRESUPUESTO GENERAL

8. CARACTERISTICAS DE LAS IMÁGENES SATELITALES

9. ANEXOS

**MEMORIA TECNICA DEL PROYECTO
MAPA DE ZONAS AFECTADAS POR INUNDACIONES
EN LA CUENCA DEL RIO MAMORÉ Y SUS AFLUENTES**

1. INTRODUCCION.

El fenómeno denominado *El Niño* se manifiesta a escala planetaria como un calentamiento anómalo de la superficie del mar en el Pacífico ecuatorial, asociado a una amplia fluctuación de la presión atmosférica. Algunos cambios generales del tiempo están ligados a esas anomalías ecuatoriales.

Son varias las regiones del país que han sufrido las consecuencias de este fenómeno que han ocasionado desastres naturales, especialmente los causados por las inundaciones por desborde de ríos, los deslizamientos ocasionados por lluvia y las sequías, heladas y granizadas. La amenaza de acontecimientos de riesgo no puede ser totalmente eliminada debido a que son naturales y su ocurrencia es inesperada, sin embargo existen acciones que pueden disminuir su impacto potencial. Esta práctica destinada a reducir o atenuar riesgos que afectan la seguridad de las personas y la propiedad se conoce como mitigación de riesgos.

Las técnicas para la mitigación incluyen tanto medidas estructurales, como fortalecimiento o protección de edificios e infraestructura resistente a la fuerza de los riesgos, y medidas no estructurales, como ser la adopción de políticas de uso de tierra o la creación de programas de concientización pública, de apoyo al desarrollo agropecuario, desarrollo de infraestructura productiva y acceso a créditos. Un acercamiento global a la mitigación toma en cuenta la vulnerabilidad a riesgos existentes en la actualidad y en el futuro previsible de los fenómenos.

Para la mitigación de las consecuencias de los fenómenos naturales de forma sustentable, así como la aplicación adecuada de la normativa agraria; el gobierno nacional requiere identificar, representar en un mapa y cuantificar las superficies de áreas y predios afectadas por las inundaciones.

2. ANTECEDENTES y MARCO CONCEPTUAL

Bolivia, al contar con una geografía diversa, no se encuentra exenta de los riesgos de inundación; en todo caso, sufre prácticamente de manera periódica y con daños que con el paso del tiempo crecen en magnitud tanto en la llanura oriental como en el altiplano, así como en los valles, asociados a otros riesgos.

El territorio nacional que anualmente es afectada por la amenaza de las inundaciones es la llanura oriental, ámbito geográfico donde se acumulan todos los volúmenes de agua que escurren desde los valles. En estas tierras el régimen de escurrimiento es laminar, característica que reduce la magnitud de la vulnerabilidad de los asentamientos humanos localizados en las riberas y otras planicies, por la paulatina subida de los niveles de las aguas. No obstante esta última característica, la magnitud de los impactos negativos por las inundaciones sucedidas es cuantiosa. Prácticamente todos los ríos que surcan por el oriente nacional tiene alta susceptibilidad a desbordarse y provocar daños.

En este sentido, Bolivia no se encuentra al margen de esta amenaza, puesto que sin necesidad de ingresar en la larga historia de lamentables sucesos generados por las inundaciones, se pueden señalar las que sucedieron en el lago Titicaca, en 1986, cuyos efectos en daños sumaron aproximadamente centenares de viviendas destruidas por la humedad en las poblaciones de Guaqui, Desaguadero y Tiquina.

En los últimos años, similares efectos son los que provocaron los desbordes de las aguas de los ríos Pallina y Katarí, en el municipio de Viacha, provocando la destrucción de más de un centenar de viviendas.

En la región oriental, los daños causados por la crecida de las aguas del río Ichilo, cuyo nivel al subir en aproximadamente 80 cm., arrasó, en 1997, la población de Villa Cariño, afectando sensiblemente a 200 familias de las etnias de Yuquis y Yuracarés, cuyas viviendas, siembras y cosechas fueron destruidas por dicha crecida.

En el mismo año de 1997, aproximadamente 22 mil personas se vieron afectadas por las crecidas de los ríos Ichilo, Espíritu Santo y Chapare, con la destrucción de viviendas, caminos, sembradíos, y otros daños que sumaron millonarias pérdidas.

En 1999, los desbordes de los ríos Tarija, Santa Ana y Guadalquivir, dejaron un saldo de 20 millones de dólares en pérdidas, según el Centro Nacional Vitivinícola (CENAVIT), afectando a millares de familias y hectáreas de vid. En ese mismo año, lamentablemente, cinco poblaciones en el departamento del Beni, se vieron seriamente afectadas por las inundaciones provocadas por la subida de las aguas de los ríos Mamoré y Beni, hasta en aproximadamente 5 m de altura.

No son de menor magnitud las afectaciones negativas causadas por desbordes de los ríos Abuná, Orthon, Manuripi, Tahuamanu y Madre de Dios, que inundaron varias poblaciones ribereñas, afectando principalmente a los cultivos de esas poblaciones. En el eje Ichilo-Mamoré-Madera, las inundaciones provocadas por los desbordes de los ríos que afluyen a este Eje, y los mismos ríos: Ichilo, Mamoré y Madera, son anuales, con ligeras variaciones en la magnitud de la afectación entre unos años y otros.

En el río Beni, sus afluentes, y en los ríos Iténez, Otuquis y Acre y, en general todos los ríos de las llanuras orientales, generan daños cuantiosos.

2.1 Inundaciones en la llanura beniana

De la llanura Beniana y particularmente de población de trinidad hoy ciudad capital del departamento de Beni, se tiene antecedentes históricos de que hubieron inundación incluso de mayor magnitud; entre las que se puede mencionar lo ocurrido el año 1853 (Gobernadores de Mojos de Manuel Limpias), las inundaciones en Trinidad del año 1929, Las inundaciones en Trinidad del año 1934, La inundación de 1947 y otras inundaciones ocurridas en años anteriores; señalar que el departamento de Beni ha sufrido de 27 inundaciones a lo largo de su historia de las cuales 8 han sido consideradas como las de mayor gravedad (Adjunto Informe sobre historia de inundaciones en el departamento del Beni en **Anexo -1**)

Las inundaciones de 1992 de la llanura Beniana, fueron consideradas como la mas grande e histórica que padeció el departamento de Beni. Esta inundación alcanzo niveles de inundación superiores a las registradas en la cuenca del Río Mamoré y sus afluentes potenciales como son los ríos: Río Grande y Río Ichilo de la región de Santa Cruz y el Río Chapare.

Las importantes inundación estacionales en la llanura oriental del país, y en particular de la llanura beniana, ver Mapa 1, rige gran parte del funcionamiento del área y tiene una serie de características especiales (Denevan, 1980; Ericsson, 1980).El período de inundación presenta un retraso respecto a la estación lluviosa de unos dos meses, comienza a fines de diciembre, llega a su máximo nivel en febrero y empieza a retroceder a finales de marzo. Las áreas no inundables están constituidas por algunos bosques de galerías, además de las sabanas artificiales situadas sobre terrenos altos antiguamente forestados que raramente sufrirán inundación.

El balance entre las lluvias locales y las lluvias de la cuenca alta provoca cambios en la alimentación de las lagunas en función de su posición en el sistema de drenaje, lo que genera

una variabilidad espacio-temporal en la composición físico-química de las aguas a lo largo del ciclo hidrológico. Estas condiciones forman un sistema original en la Amazonia, en el que la complejidad del medio ambiente genera una gran variedad de hábitat, los cuales permiten a su vez el desarrollo de una importante diversidad de organismos.

La altura de inundación, así como su extensión y duración, es de difícil generalización debido a la gran variabilidad de un año a otro y de un lugar a otro. Normalmente, las inundaciones exageradas de algunos años son provocadas por extensos rebales de los ríos principales, mientras que las inundaciones normales son el resultado del efecto del rebalse de los afluentes hacia los llanos adyacentes, así como de la acumulación de agua de lluvia en lugares donde el drenaje es defectuoso a causa de la impermeabilidad de los suelos y la falta de desnivel (Denevan, 1980; Ericsson, 1980).

La inundación estacional refleja el clima y la conformación del terreno, y afecta a casi todos los aspectos del paisaje físico y cultural: el drenaje, los suelos, la vegetación, la vida silvestre, el uso de la tierra y la comunicación.

Mapa: Amenaza, vulnerabilidad y riesgos de inundaciones Fuente: MDSM, 1999

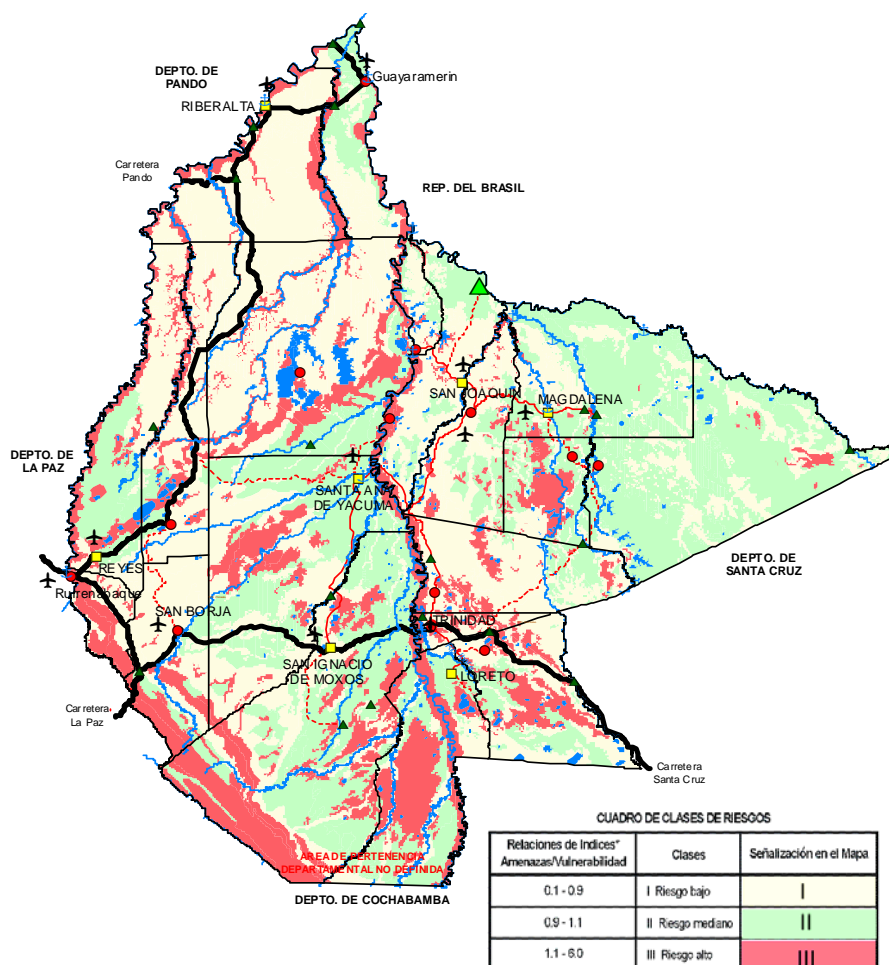

2.2 Tipos de Inundaciones

De manera general y para efectos de contar con nomenclatura descriptiva y cualificativa, se puede señalar los siguientes tipos de inundaciones (ver tabla 1):

Tabla 1: Tipos de inundaciones

| TIPO | CARACTERÍSTICAS |
|------------------------------------|---|
| Inundación Ocasional | Área: Llanuras aluviales. Vegetación: bosque ralo de altitud media en llanuras aluviales y graminoide en las llanuras fluvio-lacustres. Vulnerabilidad: Media y Alta. |
| Inundación Ocasional a Estacional | Área: Llanuras aluviales. Vegetación: bosque denso con moderada actividad y presencia antrópica. Vulnerabilidad: Muy alta. |
| Inundación Estacional a Permanente | Área: Llanuras planas aluviales. Vegetación: Graminoide media alta, con escasa actividad y presencia antrópica. Vulnerabilidad: Alta y muy alta. |

Fuente: SNIOT, 2002

Las inundaciones ocasionales

Se localizan predominantemente en áreas de bosque ralo de altitud media, en llanuras aluviales y graminoide, y en las llanuras fluvio-lacustres, lo cual implica medios y altos grados de vulnerabilidad por el desarrollo de las poblaciones entre las que se encuentra el centro poblado principal de San Borja.

La inundación ocasional a estacional

Se localiza de manera dispersa predominantemente a lo largo de los ríos, en las llanuras del municipio de San Borja. Estas áreas corresponden a llanuras aluviales con vegetación boscosa densa, con moderada actividad y presencia antrópica, donde los grados de vulnerabilidad son muy altos por el escaso grado de desarrollo de las poblaciones dispersas que se encuentran en las cercanías de los ríos.

La inundación estacional a permanente

Se localiza en zonas de llanuras planas aluviales con vegetación en general graminoide media a alta, con escasa actividad y presencia antrópica, donde los grados de vulnerabilidad se sitúan en rangos entre altos a muy altos por el escaso desarrollo de las poblaciones.

De acuerdo con el SNIOT, las inundaciones respecto a su tipo tienen un determinado tiempo de duración en los ríos (ver Tabla 2).

Tabla 2: Grados de vulnerabilidad ante tipos de inundaciones

| Duración | Descripción | Grado de vulnerabilidad |
|-----------------|---------------------------------------|--------------------------------|
| 1 a 30 días | Inundación Ocasional | Media y Alta |
| 31 a 90 días | Inundación Ocasional a Estacional | Muy Alta |
| 91 a 180 días | Inundación Estacional a Permanente | Alta y Muy Alta |

Fuente: SNIOT, 2002

Es importante tomar en cuenta esta cualidad toda vez que en distintas áreas de la región de estudio existe una estrecha coincidencia entre la época de inundaciones y la época húmeda, que es el período más importante de crecimiento de la vegetación. Para evaluarla se recurre a las estimaciones de la frecuencia y del tiempo de duración de la inundación.

2.3 Causas de las Inundaciones

Las causas de las inundaciones son muy variadas, y fundamentalmente se debe a un escurrimiento superficial extraordinario que puede resultar de precipitaciones intensas o bien del derretimiento de nieve. En cuanto a la precipitación, esta puede ser el resultado de muchos tipos de eventos meteorológicos. Sin embargo, en particular, la influencia de una situación meteorológica (lluvias torrenciales) sobre una cuenca depende de los siguientes factores:

- Tipo de precipitación
- Intensidad de la lluvia
- Duración de la lluvia
- Distribución de la lluvia en la cuenca
- Dirección del movimiento de la tormenta
- Antecedentes de precipitación y humedad
- Otros factores climáticos que afecten la evapotranspiración

El segundo grupo de factores que determina la respuesta de una cuenca tiene que ver con las características físicas de la misma, siendo principalmente las siguientes:

- Uso del suelo
- Tipo de suelo
- Área de la cuenca
- Forma de la cuenca
- Elevación
- Pendiente de la cuenca
- Orientación
- Forma de la red de drenaje

3. MARCO JURIDICO INSTITUCIONAL

En la republica de Bolivia entre los meses Septiembre del 2006 a Marzo del 2007, el fenómeno natural del Niño, se ha manifestado con fuertes lluvias en la región del departamento del Beni y parte de los departamentos de Santa Cruz y Cochabamba. En la región de valles y tierras altas se ha manifestado con ausencia de lluvias, ocasionando sequía y heladas. Estos fenómenos dañaron la producción ganadera y agrícola en el territorio nacional.

El gobierno de Bolivia con el objeto de mitigar estos desastres ha emitido el Decreto Supremo No. 29040 declarando situación de Desastre Nacional, por la presencia de efectos climáticos provocados por el Niño 2006 – 2007.

El artículo 29 de la Ley 3545 establece que se reglamentara el tratamiento de los desastres o catástrofes naturales declarados mediante Decreto Supremo, que afecten a los predios. En tal sentido el INRA deberá tomar recaudos necesarios para continuar con la ejecución del proceso de saneamiento de la propiedad agraria.

Asimismo, el gobierno nacional ha emitido el Decreto Supremo No. 29062, la misma que en su artículo 2; Identificación Geográfica de Predios Afectados dispone que; El Instituto Nacional de Reforma Agraria identificara geográficamente y con precisión las áreas y predios afectados objeto del presente Decreto Supremo y elaborara a través de medios técnicos actuales, principalmente imágenes satelitales, sin perjuicio de vuelos fotogramétricos y otros, un mapa de zonas afectadas que constituirá la base para la nueva planificación en la verificación de la función económica social FES. El Mapa deberá estar concluido en un plazo improrrogable de 30 días a partir de la publicación del presente decreto supremo.

Estos antecedentes han dado lugar a que el INRA mediante sus unidades operativas planifique y ejecute el proyecto de Espaciomapa de zonas afectadas por inundaciones en la cuenca del Río Mamoré y sus Afluentes.

4. OBJETIVOS.

4.1 OBJETIVO GENERAL

Elaborar un espaciomapa de las zonas afectadas por las inundaciones para identificar y establecer las superficies áreas y predios a considerar como afectadas por los desastres naturales ocasionados por el fenómeno del Niño, a efectos de determinar condiciones y técnicas para la ejecución del proceso de saneamiento y la verificación de la función económica social.

4.2 OBJETIVOS ESPECIFICOS

- Elaborar un Espaciomapa que identifique geográficamente las superficies predios afectados por inundaciones.
- Formular con posterioridad estrategias de intervención en las zonas afectadas en función al estado de avance del saneamiento.

5. METODOLOGIA DE ELABORACION DEL MAPA

El proyecto de elaboración del espaciograma de zonas afectadas por las inundaciones en la cuenca del río Mamoré y sus Afluentes (Beni, Santa Cruz y Cochabamba), se ha desarrollado bajo la siguiente metodología de trabajo (ver figura - 1)

FIGURA 1. ESQUEMA METODOLOGICO DEL PROYECTO

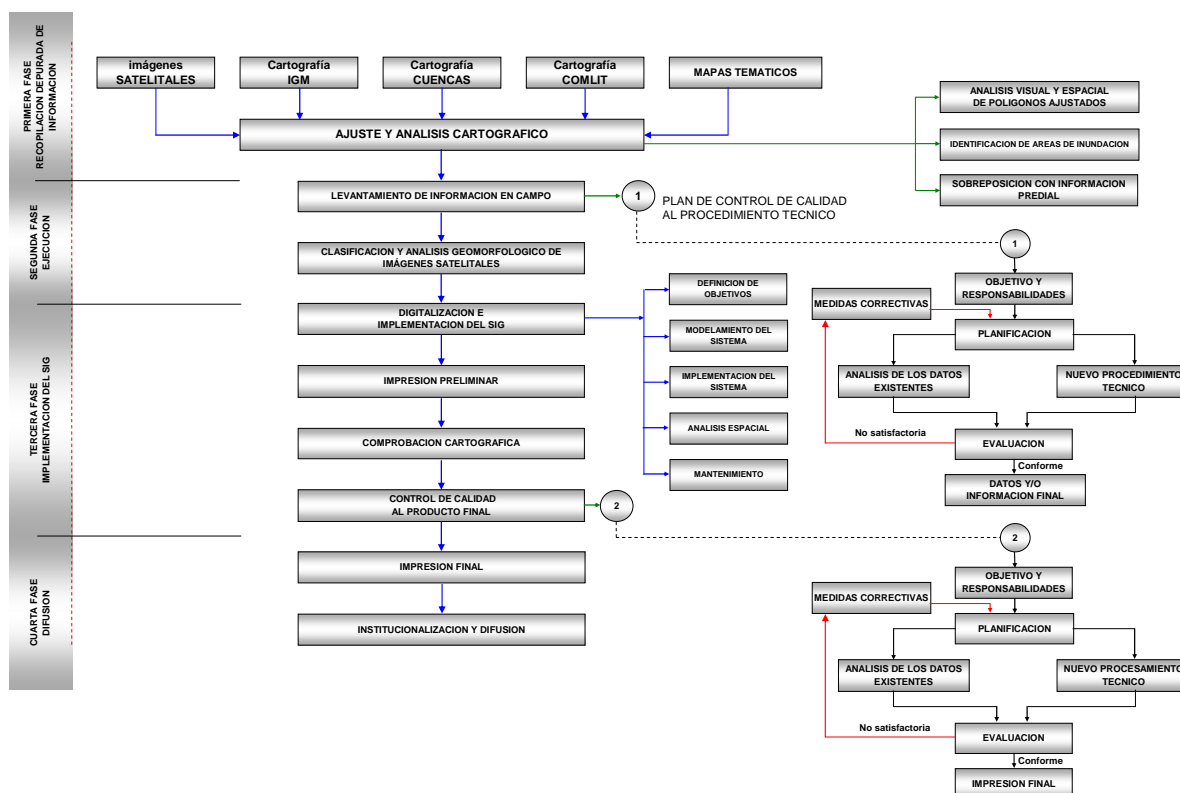

5.1 Recopilación de la información existente

Dada las condiciones de ocurrencia del evento, la única alternativa técnica aplicable para el proceso de monitoreo de inundaciones en la cuenca del Mamoré y sus afluentes es el uso de Sistemas de Teledetección Espacial (Imágenes satelitales) de una determinada área. A través de esta tecnología se define de manera preliminar las áreas de influencia del fenómeno y que sirva de base cierta para selección de tecnología complementaria, así como la formulación de Plan de Contingencia y atención del desastre.

En la metodología desarrollada en el marco de este proyecto, las actividades importantes giran alrededor de la base cartográfica, que necesariamente debe ser cargado a un Sistema de Información Geográfica, (SIG) y estar administrado, junto a otros componentes por un sistema informático integral.

Como todo proyecto de la rama de las ciencias de la geomensura, que se encuentra enmarcado a lo que es la representación de un ámbito geográfico, como lo es, un área

afectado por las inundaciones, se rige a procesos, que son estudiados en el ámbito internacional, los cuales fueron ejecutados como: Evaluación, Planificación, implementación y Gestión.

De esta manera se realizó una recopilación de información, se procedió al ajuste e interpretación geomorfológica de las imágenes de satélite, descargadas de la pagina Web de la NASA, En estas imágenes las áreas de interés fueron claramente identificadas, clasificadas y cuantificadas; para luego ser analizadas y mapeadas.

La resolución geométrica de las imágenes de satélite MODIS es de 500 metros por píxel, no permite realizar un análisis de mayor precisión. Se realizo una secuencia de de imágenes de distintas fechas para hacer un seguimiento y monitoreo al evento de inundación.

5.2 Análisis Multitemporal de Imágenes de Satélites.

Imágenes del 6 de marzo del año 2006

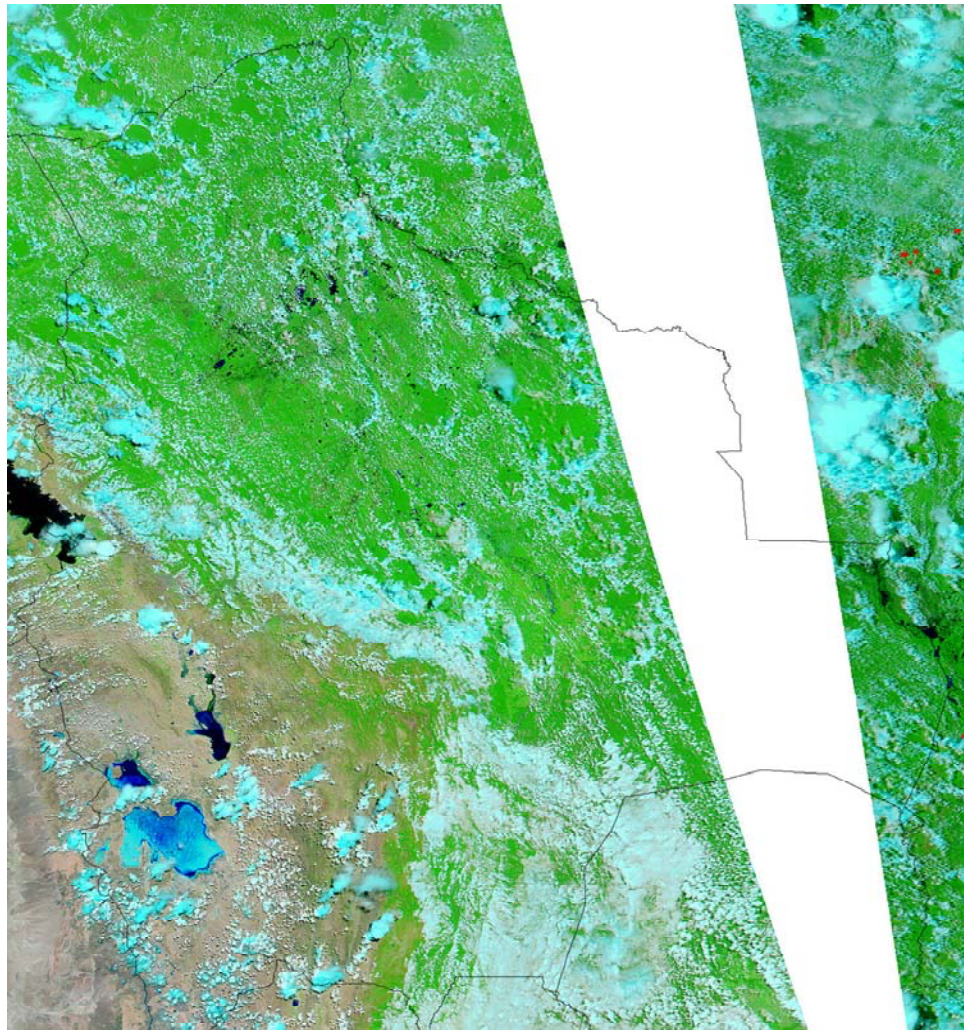

**IMAGEN MODIS-NASA 6 DE MARZO DE 2006,
RESOLUCION 1KM/500m**

El análisis de la imagen del 6 de marzo de 2006 muestra claramente los cuerpos de agua perennes y algunas zonas inundadas en las sabanas Benianas tradicionales de inundación, que se observa en la imagen las manchas de color negro.

Imágenes del 25 de marzo del año 2006

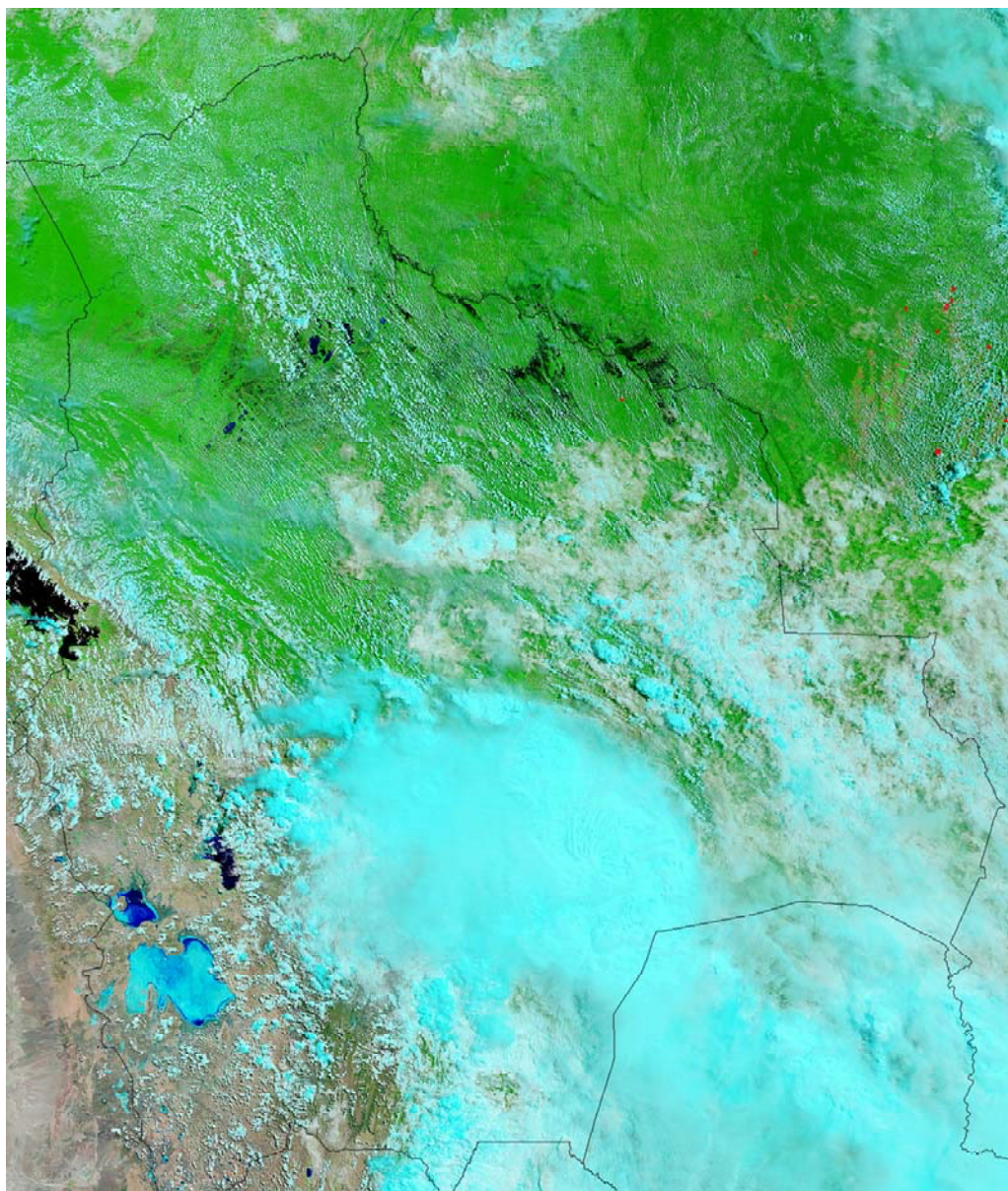

**IMAGEN MODIS-NASA 25 DE MARZO DE 2006,
RESOLUCION 1KM/500m**

En la imagen del 25 de marzo de 2006, de acuerdo a la presencia mayor de áreas color negro se interpreta como la presencia de agua y vegetación en la zona tradicional de inundación; que de ninguna manera significaron inundaciones a gran escala como las ocurridas en el presente año 2007.

Es necesario indicar que toda la zona de inundación de la amazonia boliviana se inunda cada año en la época de lluvias, esta zona se observa claramente en la imagen de abajo.

Imágenes del 18 de Julio del año 2006

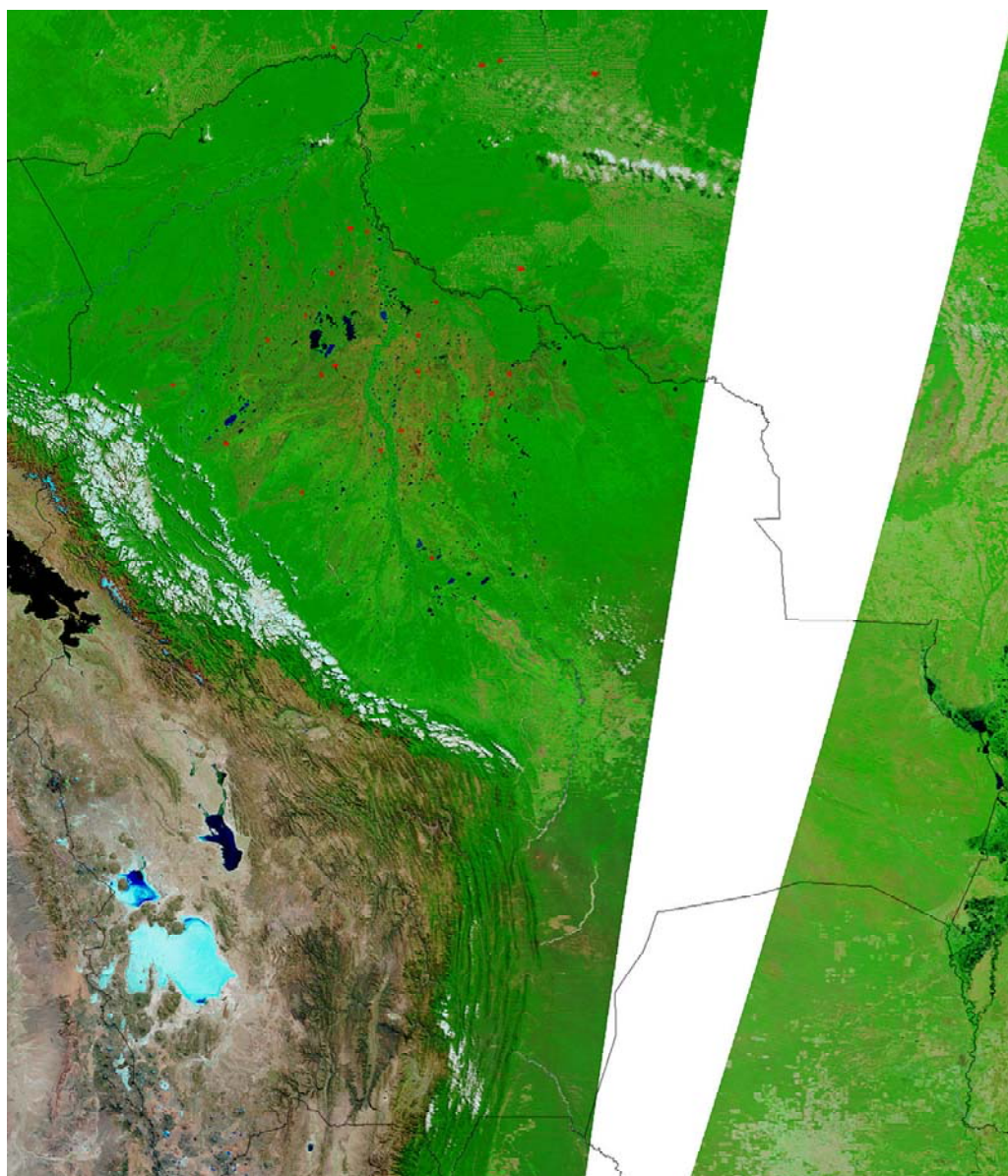

**IMAGEN MODIS-NASA 18 DE JULIO DE 2006,
RESOLUCION 1KM/500m**

El agua ha desaparecido por completo en la imagen del 18 de julio del 2006, quedando solamente los cuerpos de agua permanentes característicos del lugar. Como se explicaba anteriormente se observa claramente las cuencas hidrográficas vulnerables a inundaciones por desborde de río. Los puntos de color rojo se interpretan como lugares de *chaqueos* en la zona.

ANÁLISIS DE LAS IMÁGENES DEL AÑO 2007

Imágenes del 22 de enero del año 2007

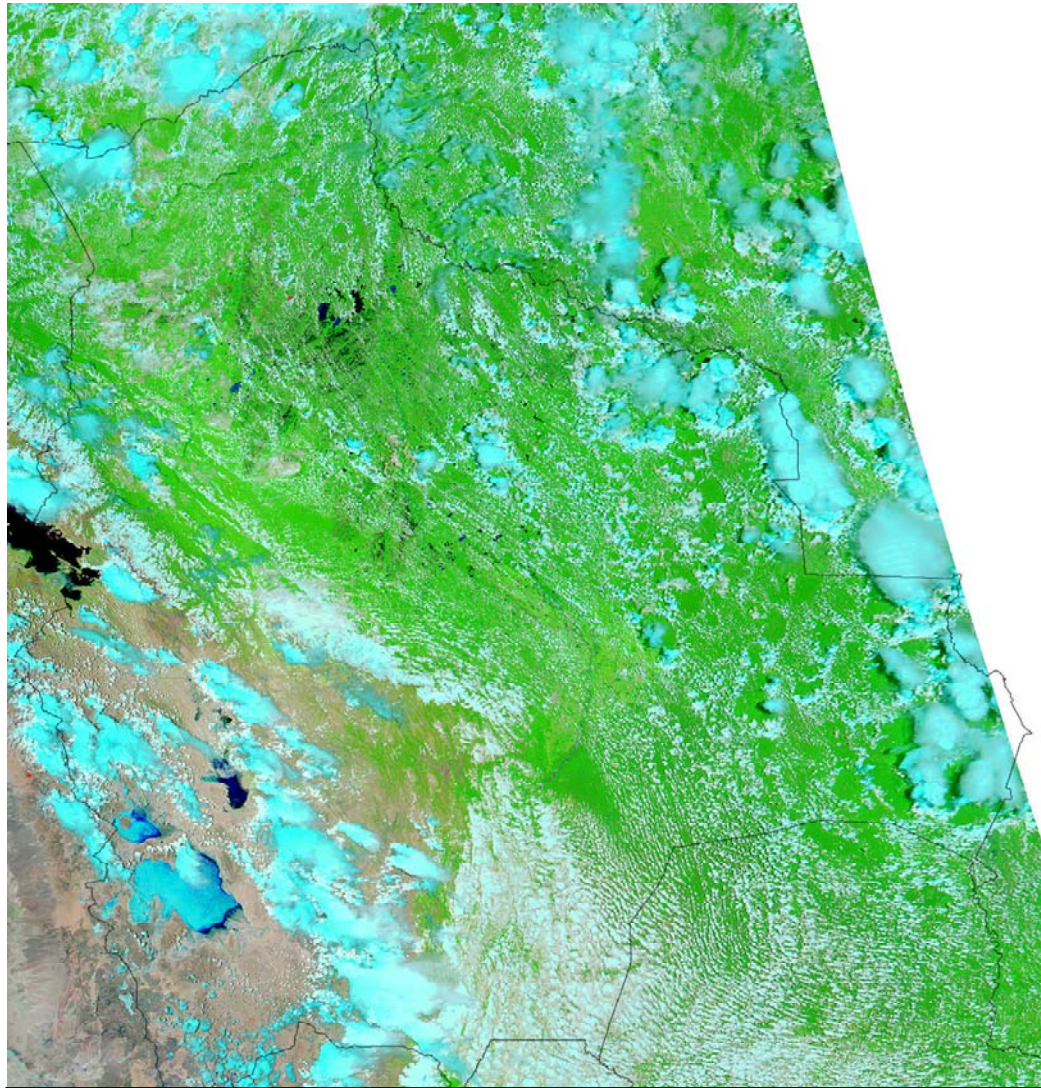

**IMAGEN MODIS-NASA 22 ENERO 2007,
RESOLUCION 1KM/500m**

En la imagen del 22 de enero de 2007 la zona tradicional de inundación se observa ya con agua, las mismas que muestra principios de inundación, sin embargo en esa fecha la zona relativa inundación todavía no significaba área de inundación con la categoría de desastre.

Imágenes del 10 de febrero del año 2007

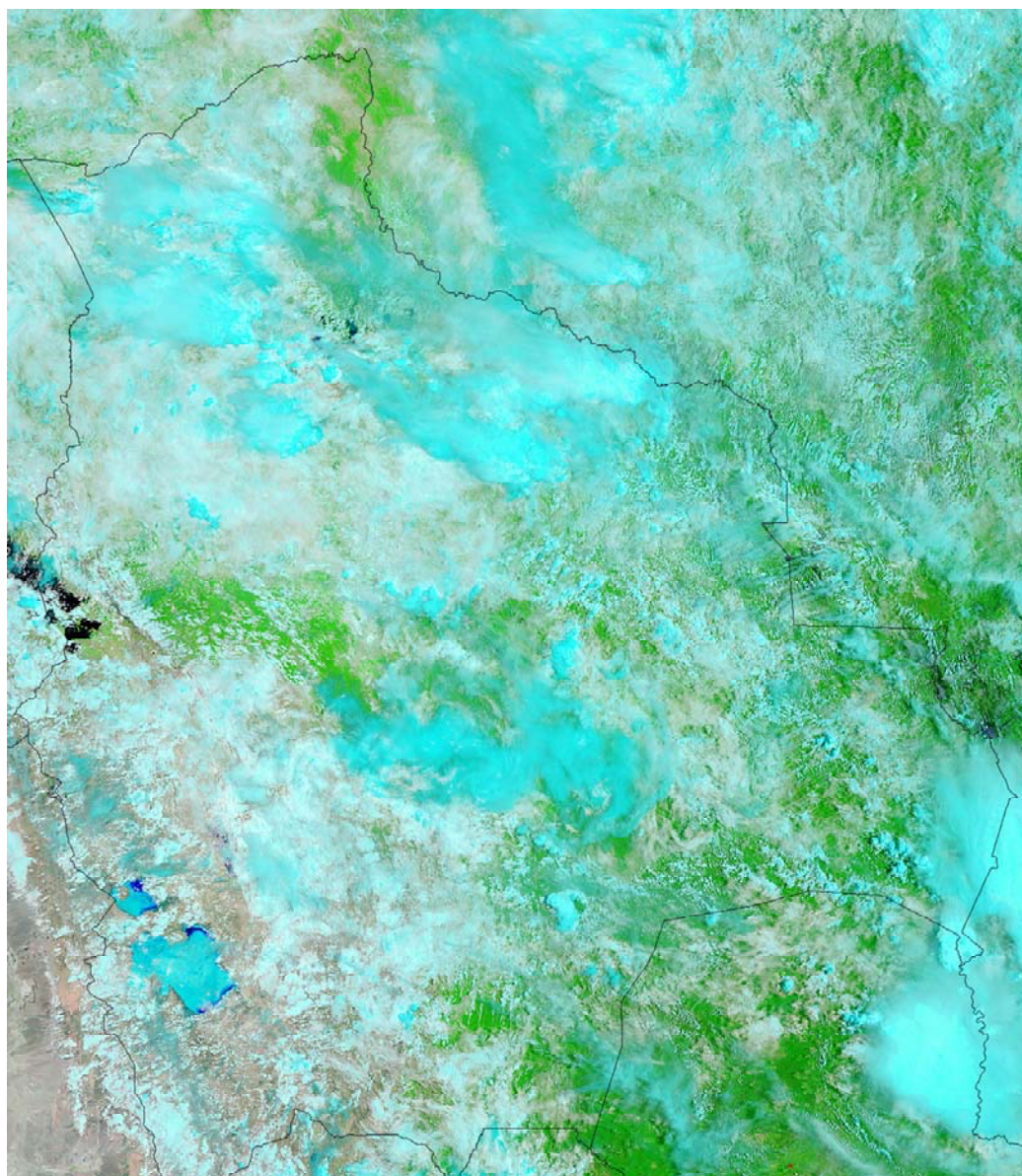

**IMAGEN MODIS-NASA 10 DE FEBRERO 2007,
RESOLUCION 1KM/500m**

La imagen del 10 de febrero la zona se encuentre completamente nublado y no se puede ver el desarrollo de la inundación, pero muestra con claridad la intensidad de las lluvias casi todas la cuencas hidrográficas del amazonas, lo que incremento notablemente el caudal de las aguas y la esorrentía en las partes altas de las cuencas.

Imágenes del 22 de febrero del año 2007

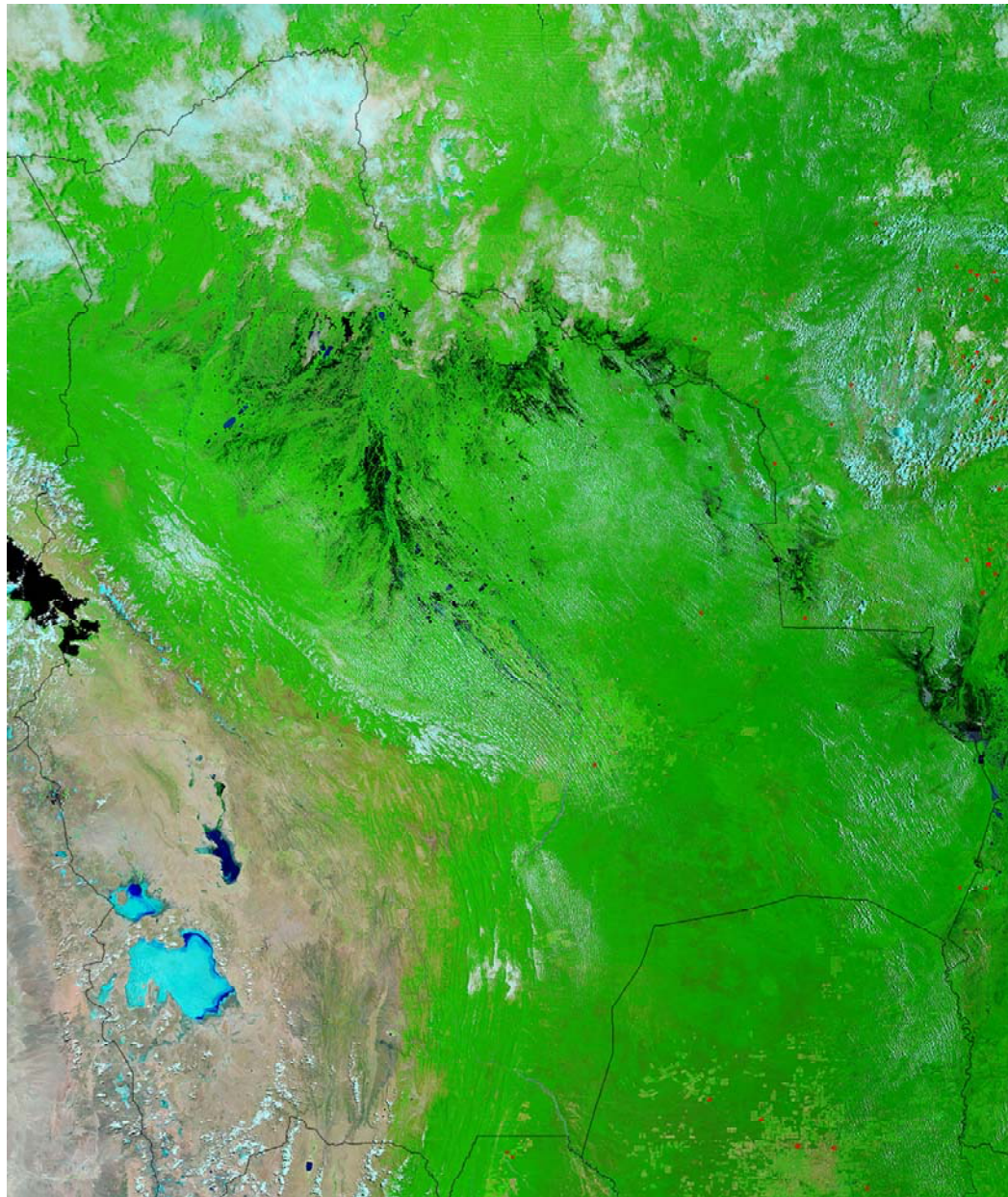

**IMAGEN MODIS-NASA 26 DE FEBRERO 2007,
RESOLUCION 1KM/500m**

En la imagen del 26 de febrero de 2007, se observa que la inundación alcanza niveles alarmantes debido al crecimiento de las áreas de color negro intenso, lo que se interpreta como aguas sin vegetación o agua con más de un metro de profundidad. Las áreas con aguas crecen constantemente y cubren casi toda el área del municipio de Trinidad, el área con agua se desplaza hacia el norte y se aproxima peligrosamente a Santa Ana de Yacuma.

Imágenes del 6 de marzo del año 2007

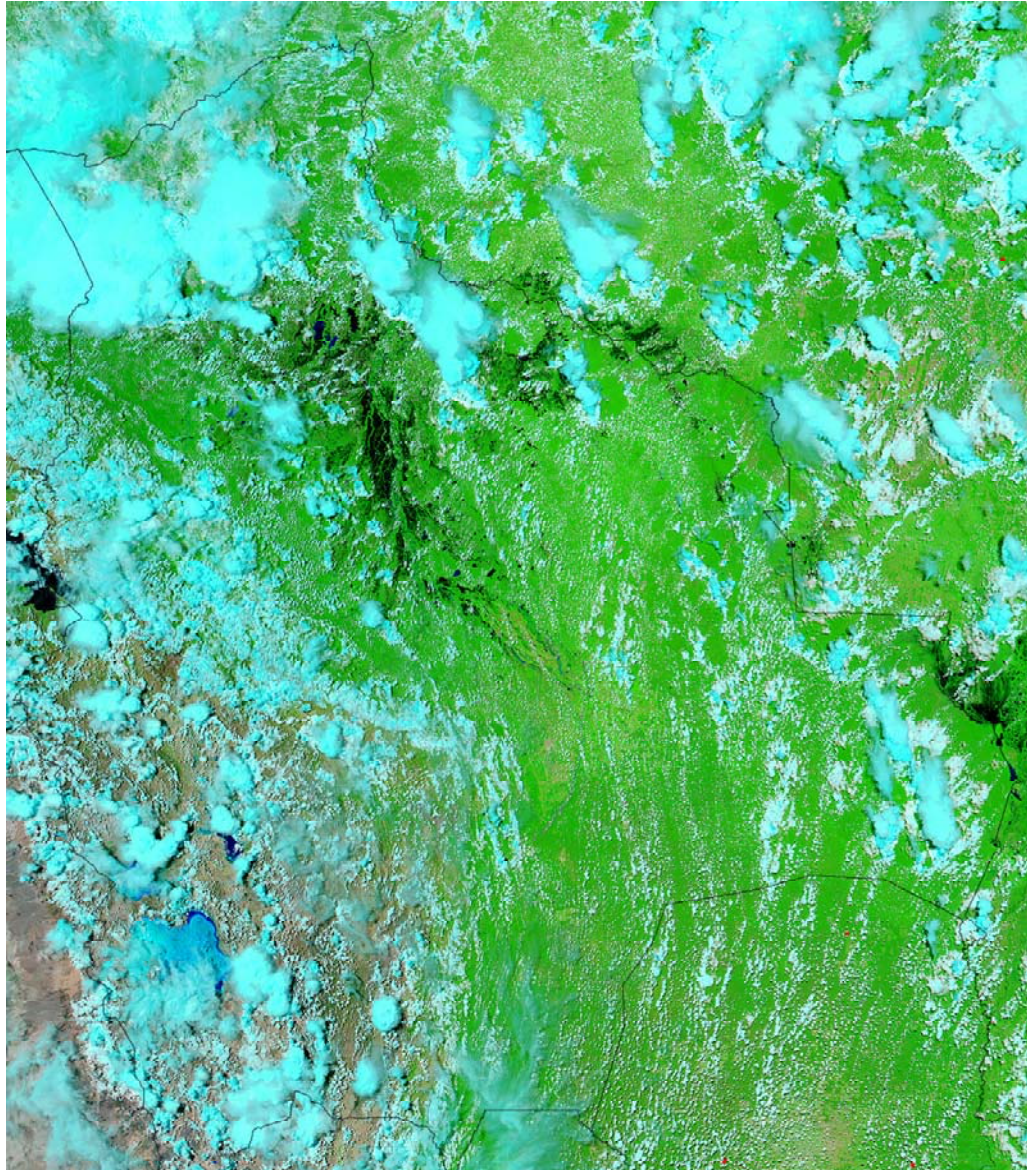

**IMAGEN MODIS-NASA 6 DE MARZO 2007,
RESOLUCION 1KM/500m**

En la imagen del 6 de marzo del 2007, se observa claramente que el agua ya ha llegado a la zona de Santa Ana de Yacuma, asimismo el color de las aguas en la imagen satelital se ha tornado más oscuro lo que significa que el nivel de las aguas ha subido significativamente. La presencia de nubes y la resolución geométrica de la imagen no permite distinguir mayores áreas de inundación.

Con el análisis multitemporal realizado con las imágenes satelitales de distintas fechas, las mismas que fueron sobrepuestas e identificándose cuerpos de agua permanentes para no incurrir en confusiones, se ha logrado determinar en forma aproximada la siguiente área afectada por la inundación en la cuenca del Río Mamoré y sus Afluentes (departamentos de Beni, Santa Cruz y parte de Cochabamba) en una superficie aproximada de **4 896 656 ha.** Con error Probable $\pm 20\%$.

5.3 EDUCION DEL TRABAJO DE CAMPO

Para la elaboración del espaciomapa de las zonas afectadas por las inundaciones en la cuenca del Río Mamoré y sus Afluentes, se han desarrollado las siguientes actividades de campo: Determinación de puntos de verificación de campo con equipo GPS Navegador, Modelo de inundación, Planificación de los vuelos de verificación, Vuelos de verificación y mapeo en tiempo real con video filmaciones

5.3.1 Determinación de puntos de verificación de campo con equipo GPS Navegador

Un equipo técnico, se constituyo en el sector de San Borja, Santa Rosa Puerto Yata y San Ignacio de Moxos; poblaciones ubicadas en la parte Noreste del área afectadas por la inundación, a objeto de establecer coordenadas de puntos verificación (con GPS Navegador) en limites de áreas inundadas. Para este propósito el equipo de personal con material y equipo correspondiente se trasladó a la zona el día jueves 29 de Marzo del 2007. Habiendo establecido 74 puntos de verificación ubicadas sobre la carretera, ya que no se pudo acceder ni a pie al límite de las inundaciones. Asimismo, se ha instruido a las direcciones departamentales de Beni, Santa Cruz y Cochabamba, apoyar con el establecimiento de los puntos de verificación de límites de inundación en sus respectivas zonas y/o jurisdicciones afectadas por inundaciones en la cuenca del Río Mamoré y sus Afluentes.

5.3.2 Modelo de inundación y Clasificación de imágenes satelitales

El modelo de inundación del área de proyecto, fue elaborado previamente a los trabajos de campo, mas propiamente antes de la elaboración del Plan de Vuelo. El producto preliminar de inundación aproximado fue generado con los datos de monitoreo y clasificación de imágenes MODIS del periodo 22-feb-07 al 5-abr-07 y el modelo digital de elevación de interferometría recopilado. La ejecución de esta actividad permitió el establecimiento del perímetro aproximado de las zonas afectadas por las inundaciones en la cuenca del río Mamoré y sus afluentes, obteniéndose un mapa georeferenciado de la inundación.

5.3.3 Planificación de los vuelos de verificación

Para la planificación de los vuelos de verificación, un equipo de personal especializado del INRA, se ha trasladado a la ciudad de Trinidad el día sábado 31 de Marzo en horas de la mañana. Habiéndose arribado a la ciudad de Trinidad Capital del departamento de Beni a objeto de planificar los vuelos con los mismos pilotos de la FAB y luego ejecutar el sobrevuelo del perímetro aproximado de las áreas afectadas por inundaciones. Asimismo, se ha trasladado a la mencionada ciudad los equipos de computación, video cámaras y GPS adecuados para realizar las mediciones sincronizadas necesarias para la elaboración del espacio mapas de zonas afectadas por las inundaciones en la cuenca del Río Mamoré.

En horas de la tarde del mismo día 31 de marzo, se ha procedido a la planificación de los vuelos para el día domingo 1-abr-07 con los representantes de la Institución contratada para ejecución del sobrevuelo; Fuerza Aérea Boliviana (FAB); representado por el Comandante del Grupo Aéreo “72” de Trinidad.

Sobre la base del modelo de inundación elaborada que define aproximadamente el perímetro del área inundada, se realizó la planificación de las líneas de vuelo de verificación consignando la ubicación de las líneas de vuelo y horas de vuelo aproximado; la planificación fue realizado con anterioridad de un día a la ejecución del sobrevuelo, pudiendo modificarse las líneas de vuelo por muestreo previo análisis de campo o por factores climáticos adversos.

5.3.4 Vuelos de verificación y mapeo a tiempo real con video filmaciones

Para la ejecución del sobrevuelo del perímetro aproximado de las áreas afectadas por inundaciones, la Fuerza Aérea Boliviana (FAB) como parte del contrato de prestación de servicios con el INRA, ha dispuesto de dos avionetas Cesna con registros FAB-354 y FAB-341 y personal de Pilotos y Copilotos para el cumplimiento de la misión de sobrevuelo.

Por su parte el Instituto Nacional de Reforma Agraria, ha dispuesto de un equipo de personal técnico especializado para ejecución de las actividades del trabajo de campo para la definición del perímetro de las zonas afectadas por las inundaciones en la cuenca del Río Mamoré y sus afluentes.

El sobre vuelo se ha realizado del 31 de Marzo al 5 de Abril del año en curso por todo el perímetro aproximado del área de inundación de la cuenca del Río Mamoré y sus afluentes que son parte de los departamentos de Beni, Santa Cruz y parte de Cochabamba.

Día 1 de abril, se iniciaron las actividades del primer sobrevuelo con la avioneta FAB-354; realizando las pruebas de los equipos de computación y los videos y toma de fotografías de la zona afectada.

La zona de sobrevuelo fue Trinidad – San Julián – San Pedro – Loreto – Trinidad.

Día 2 de abril, se realizaron las actividades del segundo sobrevuelo con dos avionetas; realizando las pruebas de los equipos de computación y los videos y toma de fotografías de la zona afectada. Para este día se contó con dos avionetas habiendo arribado la avioneta FAB-341 en la tarde del día anterior.

La zona de sobrevuelo FAB-341 fue Trinidad – San Ignacio – San Borja – Reyes – Santa Rosa – Santa Ana de Yacuma San Javier - Trinidad. La zona de sobrevuelo FAB-354 fue la zonas de San Ignacio, hacia el sur Parque Isboro Secure, luego hacia los Ríos Chapere y el Río Ichilo llegando parte de Yapacani.

Día 3 abril, se realizaron las actividades del tercer sobrevuelo realizando las pruebas de los equipos de computación y los videos y toma de fotografías de la zona afectada.

La zona de sobrevuelo FAB-341 fue Trinidad – San Julián – San Pedro – Loreto – Trinidad. La zona de sobrevuelo FAB-354 fue el sector de San Julia y San Pedro del departamento de Santa Cruz.

Día 4 abril Los vuelos fueron suspendidos por malas condiciones climatológicas, habiéndose realizando trabajo en gabinete y realizando inspección ocular de las inundaciones y sus consecuencias en las cercanías de la ciudad de Trinidad. Posteriormente se realizó la planificación de vuelos para el día siguiente.

Día 5 abril, se realizaron las actividades del cuarto sobrevuelo realizando las pruebas de los equipos de computación y los videos y toma de fotografías digitales en forma sincronizada de la zona afectada.

La zona de sobrevuelo FAB -341 fue Trinidad – San Javier – Puerto Siles – Al norte de la máxima crecida – Exaltación – San Javier - Trinidad. La zona de sobrevuelo FAB-345 fue la zona de San Ramón y los Baures.

Las siguientes imágenes fotográficas muestran en forma clara las zonas afectadas por las inundaciones en la cuenca del Río Mamoré y sus afluentes. Las fotografías panorámicas 1 y 2; tomadas desde la avioneta son de la línea de vuelo entre Trinidad y San Ignacio.



Foto 1



Foto 2

Con todos estos vuelos aéreos, se ha realizado el levantamiento de información de campo para el respectivo georeferenciamiento de los cuerpos de agua estacionales mediante vuelos aéreos asistidos por receptores GPS que permiten navegar en función a las coordenadas y mapear las áreas afectadas por inundaciones en tiempo real, con esta información se realizara la definición precisa de los limites perimetrales de las áreas afectadas por inundaciones. Estos límites verificados con sobrevuelo son vitales para la cuantificación de los predios y áreas afectadas por las inundaciones. Este proceso también fue acompañado por cámaras filmadoras a fin de contar con imágenes de respaldo y escenas actuales de los probables límites del área de inundación

5.4 GENARACION DE LA INFORMACION

5.4.1 Información espacial de Predios, Ríos y Lagunas

La información predial del estado de saneamiento de la propiedad agraria correspondiente a las zonas afectadas por las inundaciones en la cuenca del Rio Mamoré y sus afluentes, fue recopilado y conciliado el estado de saneamiento con las respectivas departamentales del INRA. Asimismo, los cuerpos de agua permanentes que se encuentran dentro o parcialmente en el área afectada por las inundaciones fueron digitalizados a efectos no consideren en el cálculo de superficie inundada.

La información de imágenes satelitales SPOT Multiespectral de la fecha de inundación propuesto en el marco del proyecto no fueron entregado al INRA, para la producción del espaciomapa de las zonas afectadas por inundaciones en la cuenca del Rio Mamoré y sus afluentes.

El INRA en cumplimiento del mandato del Gobierno Nacional, alternativamente ha utilizado las imágenes satelitales Land Sat / del 2001 para la generación del Espaciomapa de las inundaciones.

5.4.2 Definición de superficies afectas por inundaciones

Con la información de límites político administrativo, la información geográfica generada del perímetro de las zonas afectadas por inundaciones y digitalización de cuerpos de agua en el interior del área afectada por las inundaciones, se tiene haber calculado en forma preliminar las superficies afectadas por departamentos; descontando las superficies de ríos y lagos que se encuentran en el interior del área afectada o parcialmente ubicadas en el área de inundación (ver Tabla 3).

Tabla 3. Superficies preliminares de zonas afectadas por departamento.

| DEPARTAMENTO | SUPERFICIE (ha) |
|--------------|-----------------|
| Beni | 5396579,6739 |
| Cochabamba | 119587,9641 |
| Santa Cruz | 753900,8733 |
| Total | 6270068,5113 |

6 ACTUALIZACION DEL MAPA DE ZONAS AFECTADAS POR INUNDACIONES.

El resultado de la anterior tabla en detalle por Municipios, fue presentado ante las organizaciones FEGABENI y CONFEAGRO en la ciudad de Santa Cruz el 20 de Abril del 2007, oportunidad en la que las organizaciones mencionadas a través de sus organizaciones de base, observaron la superficie de 6270068,5113 ha, consignada en el mapa como superficie afectada por las inundaciones; indicando que la superficie afectada por inundaciones es mayor en razón de que algunas áreas afectadas por inundaciones no fueron incorporados en el mapa y que las aguas continúan avanzando hacia Guayaramerin; población ubicada en la parte Norte de la Cuenca del Río Mamore. Con estos antecedentes se acordó actualizar el Mapa de zonas afectadas por inundaciones de la cuenca del Río Mamores, para este efecto se acordó establecer Dos reuniones técnicas interinstitucionales (Viceministerio de Tierras, INRA, COFEAGRO, FEGABENI y Otros), una reunión en Santa Cruz y otra en Trinidad.

6.1 Reuniones Técnicas Interinstitucionales

Reunión técnica interinstitucional Viceministerio-INRA- CONFEAGRO Santa Cruz; fecha 25 al 26 de Abril del 2007, En esta reunión técnica, se realizó una recopilación y análisis de la información de las organizaciones agropecuarias de Santa Cruz. Este proceso dio lugar a pequeñas actualizaciones de las superficies afectadas por inundaciones y complementariamente, se estableció realizar la verificación de campo de las probables áreas afectadas por inundaciones en Warnes y Cabezas. El resultado de verificación de campo por parte del INRA Santa Cruz afirma que los daños en Warnes y Cabezas no son de consideración.

Reunión técnica interinstitucional Viceministerio-INRA- FEGABENI Trinidad; Fecha 4 al 5 de Mayo del 2007, En esta reunión técnica, se realizó una recopilación y análisis de la información de las

organizaciones ganaderas del departamento de Beni, y también se realizó verificación de campo en el sector de Loreto. Este proceso dio lugar a actualizaciones y ampliación de las superficies afectadas por inundaciones en el departamento de Beni.

En esta última reunión técnica interinstitucional el representante de FEGABENI, reitero y solicito al Viceministerio de Tierras y el INRA, se ejecute un sobre vuelo de verificación del avance de las inundaciones en el sector de Guayaramerin; población ubicado al Norte de la cuenca del Río Mamore. La solicitud fue aceptada y se acordó realizar la actividad de Sobre Vuelo de Actualización en el sector de Guayaramerin con Técnicos de FEGABENI para el ajuste de las superficies afectadas por inundaciones en la cuenca del Río Mamore y sus afluentes.

6.2 Sobre Vuelo de Actualización en el sector de Guayaramerin

Día Jueves 10 de Mayo del 2007; A horas 14:00 p.m., se realizó la reunión técnica interinstitucional con la participación de los representantes de las organizaciones de: FEGABENI (Guayaramerin), Viceministerio de Tierras y Instituto Nacional de Reforma Agraria. En esta reunión el representante de FEGABENI hizo conocer en forma verbal a la comisión interinstitucional sobre la existencia de varios predios afectados por inundaciones en el sector Sur del municipio de Guayaramerin.

Con la información recabada de FEGABENI Guayaramerin y otros en relación a probables predios afectados por inundaciones, se procedió a la planificación conjunta del sobrevuelo a realizarse en horas de la mañana del día viernes 11 de Mayo del 2007.

Día Viernes 11 de Mayo del 2007; A horas 07:30 a.m., se trasladaron los equipos de trabajo al aeropuerto local de la población de Guayaramerin y luego se dio inicio a la ejecución del sobrevuelo de verificación en la avioneta de la Fuerza Aérea Boliviana FAB-281, esta actividad se ha realizado con la participación de los representantes de FEGABENI (Guayaramerin).

El sobrevuelo de verificación de predios afectados por inundaciones en el sector Sur del Municipio de Guayaramerin, se realizó a través del sobrevuelo por el margen oeste del río Itenez, partiendo de la población de Guayaramerin hasta la confluencia de los ríos Itenez y Mamore. En el área de confluencia de los mencionados ríos, se constató que fueron afectados por inundaciones varios predios de uso ganaderos.

El Mapa preliminar de las zonas afectadas por inundaciones en la cuenca del Río Mamoré y sus afluentes, fue utilizado como un mapa de inundación sujeto a verificación. Se constató que los predios identificados por el representante de FEGABENI durante el sobrevuelo, se encontraban en el mapa de zonas afectadas dentro del área afectada.

Con la ejecución de los sobre vuelos en el sector Sur del municipio de Guayaramerin, se tiene los siguientes resultados:

- Todos los predios identificados por el representante de FEGABENI (Guayaramerin); catorce (14) predios en total, se encuentran dentro del área inundada en el mapa preliminar de zonas afectadas por inundaciones en la cuenca del Río Mamoré y sus Afluentes.
- El límite de las zonas afectadas por inundaciones en mapa fue plenamente corroborada con la ejecución del sobrevuelo de verificación en el sector Sur del Municipio de Guayaramerin.

6.3 Superficies de zonas afectadas por departamento y municipios

Con la información de límites político administrativo, la información geográfica generada del perímetro actualizado de las zonas afectadas por inundaciones y digitalización de cuerpos de

agua en el interior de la zona afectada por las inundaciones, se tiene haber calculado en forma definitiva las superficies afectadas por departamentos y municipios; descontando las superficies de ríos y lagos que se encuentran en el interior del área afectada o parcialmente ubicadas en el área de inundación (ver Tabla 4)

Tabla 4. Superficies de zonas afectadas por departamento y municipios.

| DEPARTAMENTO | PROVINCIA | MUNICIPIO | SUPERFICIE (ha) |
|-------------------------|------------------------|-------------------------|-------------------------|
| Beni | Cercado | San Javier | 459929.4905 |
| Beni | Cercado | Trinidad | 198943.3590 |
| Beni | General Jose Ballivián | San Borja | 61061.0122 |
| Beni | General Jose Ballivián | Santa Rosa | 165281.6340 |
| Beni | Itenez | Huacaraje | 10547.0478 |
| Beni | Itenez | Magdalena | 10318.0864 |
| Beni | Mamoré | Puerto Siles | 190721.8252 |
| Beni | Mamoré | San Joaquín | 566285.1443 |
| Beni | Mamoré | San Ramón | 786240.1214 |
| Beni | Marban | Loreto | 394320.5500 |
| Beni | Marban | San Andrés | 390058.9537 |
| Beni | Moxos | San Ignacio | 1027043.1582 |
| Beni | Vaca Díez | Guayaramerin | 54420.4640 |
| Beni | Yacuma | Exaltación | 926478.0913 |
| Beni | Yacuma | Santa Ana de Yacuma | 1102490.5165 |
| Total Beni | | | 6344139.4543 |
| Cochabamba | Chapare | Villa Tunari | 121988.7190 |
| Total Cochabamba | | | 121988.7190 |
| Santa Cruz | Andres Ibañez | El Torno | 726.0529 |
| Santa Cruz | Andres Ibañez | La Guardia | 415.3729 |
| Santa Cruz | Andres Ibañez | Porongo (Ayacucho) | 1658.0363 |
| Santa Cruz | Andres Ibañez | Santa Cruz de la Sierra | 677.6506 |
| Santa Cruz | Guarayos | El Puente | 227366.4231 |
| Santa Cruz | Ichilo | San Carlos | 7947.1235 |
| Santa Cruz | Ichilo | San Juan | 64765.9406 |
| Santa Cruz | Ichilo | Yapacani | 89775.1265 |
| Santa Cruz | Ñuflo De Chavez | Cuatro Canadas | 29600.7169 |
| Santa Cruz | Ñuflo De Chavez | San Julian | 189135.9664 |
| Santa Cruz | Obispo Santisteban | Fernandez Alonso | 39546.6460 |
| Santa Cruz | Obispo Santisteban | General Saavedra | 6377.7988 |
| Santa Cruz | Obispo Santisteban | Mineros | 4891.0609 |
| Santa Cruz | Obispo Santisteban | Montero | 987.1947 |
| Santa Cruz | Obispo Santisteban | San Pedro | 164084.3095 |
| Santa Cruz | Sara | Colpa Belgica | 777.8459 |
| Santa Cruz | Sara | Portachuelo | 2175.0305 |
| Santa Cruz | Sara | Santa Rosa del Sara | 154174.1318 |
| Santa Cruz | Warnes | Okinawa Uno | 32446.7132 |
| Santa Cruz | Warnes | Warnes | 8055.6357 |
| Total Santa Cruz | | | 1025584.7766 |
| | | | 7491712.9499 ha. |

7 PREDIOS AFECTADOS

Del mapeo de zonas inundadas con identificación y cuantificación inicial de áreas y predios afectados por las inundaciones en la cuenca del Río Mamoré y sus afluentes (Departamentos de Beni, Santa Cruz y Cochabamba; (Abril del 2007) y la actualización de la superficie afectadas a través de incorporación de información proporcionada por las organizaciones sociales y sobre vuelos de actualización (Mayo del 2007), se tiene calculado la superficie definitiva de zonas afectadas por inundaciones en la cuenca del Río Mamoré.

La información de zonas afectadas por inundaciones en la cuenca del río Mamoré y sus afluentes, sobrepuesta con la información predial del estado saneamiento de la propiedad agraria existente en el Instituto Nacional de Reforma Agraria (INRA), se tiene identificado y cuantificado los predios afectados, así como calculado la superficie y el porcentaje de afectación.

La tabla 5; Predios afectados por inundaciones en la cuenca del Río Mamoré del presente documento, se muestra en detalle la cantidad y superficies de predios afectados por inundaciones (expresadas en porcentajes) en los departamentos de Beni, Cochabamba y Santa Cruz.

Tabla 5; Predios afectados por inundaciones en la cuenca del Río Mamoré

INSTITUTO NACIONAL DE REFORMA AGRARIA
PROYECTO ELABORACION DEL MAPA DE ZONAS AFECTADAS POR INUNDACIONES EN LA CUENCA DEL RIO MAMORE
LISTA DE PREDIOS CON PERICIAS DE CAMPO A TITULADOS; AFECTADOS POR INUNDACIONES 2007

| No. | Depto | Cod_Pred | Nombre Predio | Beneficiario y/o R-Social | Sup_Predio | Sup. Afect | % Afect |
|-----|-------|----------|-----------------------|---------------------------------------|------------|------------|---------|
| 1 | Beni | 29635 | 14 DE FEBRERO | EUFRONIO VASQUEZ CASTRO | 99.1285 | 16.9113 | 17.06 |
| 2 | Beni | 29230 | 16 DE JULIO | VIDAL LIJERON GUTIERREZ | 40.7184 | 29.6674 | 72.86 |
| 3 | Beni | 29560 | 21 DE MAYO | HERLAN MORENO LEAÑOS | 1187.1202 | 1187.1202 | 100.00 |
| 4 | Beni | 29202 | 23 DE MARZO | COFADENA FFAA | 52165.2548 | 40506.3204 | 77.65 |
| 5 | Beni | 29639 | 30 DE AGOSTO | DELIA MENACHO AÑEZ | 86.2470 | 18.2671 | 21.18 |
| 6 | Beni | 29650 | 31 DE AGOSTO | DIONICIO GUALOA GUASICO | 98.3360 | 38.3510 | 39.00 |
| 7 | Beni | 201184 | 4 DE OCTUBRE | MARIA ESTHER SUAREZ ROJAS DE PORTALES | 50.0000 | 50.0000 | 100.00 |
| 8 | Beni | 7733 | 4 HERMANOS | ALEXI VELASCO PARADA | 67.4069 | 30.8589 | 45.78 |
| 9 | Beni | 7738 | 4 HERMANOS | GUDO VILLALBA VASQUEZ | 99.6012 | 30.0298 | 30.15 |
| 10 | Beni | 29239 | 6 DE ABRIL | ENIGUEDIA ALPIRES GONZALES | 36.4380 | 36.4380 | 100.00 |
| 11 | Beni | 29695 | 8 DE SEPTIEMBRE | NATIVIDAD TORREZ ORBEZ DE HURTADO | 86.9443 | 12.8591 | 14.79 |
| 12 | Beni | 7739 | 9 DE JULIO | WALTER VILLAVICENCIO R. | 454.0628 | 454.0628 | 100.00 |
| 13 | Beni | 29211 | ACEITE | FERNANDO SATTORY CORTEZ Y OTROS | 5407.6758 | 5407.6758 | 100.00 |
| 14 | Beni | 240522 | ACHACHAIRUSAL | MARIO ARMANDO AVILA SUAREZ | 1982.5285 | 1982.5285 | 100.00 |
| 15 | Beni | 7784 | AGRO ALJUS | LETICIA JUSTINIANO R. | 44.2098 | 14.7793 | 33.43 |
| 16 | Beni | 197634 | AGROPECUARIA ALEGRIA | ANTONIO TARDIO LEIGUE | 188.8517 | 188.8517 | 100.00 |
| 17 | Beni | 171316 | AGROPECUARIA BRIZANTA | PABLO AÑEZ AZIN - SUSANA VACA | 203.2216 | 203.2216 | 100.00 |

| | | | | | | | |
|----|------|----------|--------------------------|---------------------------------------|-----------|-----------|--------|
| 18 | Beni | 29699 | AGROPECUARIA SAN NICOLAS | MARIA EUGENIA ARTEGA LEADOZ | 92.0523 | 34.3907 | 37.36 |
| 19 | Beni | 29622 | AGUA CLARA | AMUDENA CHUECA DIEZ | 6033.3864 | 6033.3864 | 100.00 |
| 20 | Beni | 7786 | AGUA DULCE | ROSA VILLARROEL ESMITHER DE DAVIEDS | 6471.4731 | 6471.4731 | 100.00 |
| 21 | Beni | 29451 | AGUA VERDE | SERVIO VARGAS SALVATIERRA | 1548.6026 | 1548.6026 | 100.00 |
| 22 | Beni | 7029 | ALBORADA | LORENA GUARDIA DE ROCA | 3932.8023 | 3932.8023 | 100.00 |
| 23 | Beni | 192747 | ALELUYA | JUAN ADAD YAÑEZ | 2294.1218 | 2294.1218 | 100.00 |
| 24 | Beni | 7788 | ALFA Y OMEGA | MARIA E. RIVERO CHENEVI | 44.5529 | 12.4258 | 27.89 |
| 25 | Beni | 29538 | ALGODONAL | GEIMBER SUAREZ PINTO | 7102.8532 | 2029.2852 | 28.57 |
| 26 | Beni | 29891 | ALIZAL | AGROPECUARIA DIAZ SRL | 7261.8166 | 6791.9771 | 93.53 |
| 27 | Beni | 12000334 | ALMENDROS | HUASCAR ROMAN YUMA | 1806.0871 | 1806.0871 | 100.00 |
| 28 | Beni | 29906 | ALSACIA | JOSE NAHIR NOGALES ASBUN Y OTRO | 9907.3064 | 9907.3064 | 100.00 |
| 29 | Beni | 29448 | ALTAGRACIA | HORMANDO VARGAS BALDERRAMA | 257.3884 | 257.3884 | 100.00 |
| 30 | Beni | 29966 | ALTAGRACIA | CARLOS CUELAR LOPEZ | 3315.0937 | 1819.6549 | 54.89 |
| 31 | Beni | 29232 | ANA LAURA | MARIA DEL CARMEN VACA SALAS | 44.3086 | 44.3086 | 100.00 |
| 32 | Beni | 29228 | ARABIA | EUFEMIA MORALES JARE | 49.7612 | 32.2005 | 64.71 |
| 33 | Beni | 29900 | ARASATUBA | NOGALES ASBUN, JOSE NAHIR | 915.7688 | 62.4554 | 6.82 |
| 34 | Beni | 7790 | ARAUCANIA | HERNAN CARVALHO ARTEAGA | 5758.9269 | 5758.9269 | 100.00 |
| 35 | Beni | 7042 | ARAYUYO | SELVA MARGOT LIMA RUIZ DE SUAREZ | 2192.5281 | 2192.5281 | 100.00 |
| 36 | Beni | 29444 | ARBOL SOLO | FELICIA LEIGUE VDA. DE MENDOZA Y OTRA | 4313.2143 | 4313.2143 | 100.00 |
| 37 | Beni | 29191 | ARBOLES NEGROS | JUAN ADAD YAÑEZ | 3974.3557 | 3974.3557 | 100.00 |
| 38 | Beni | 7313 | ARGELIA | MARIO RIBERA ARTEAGA | 2659.5890 | 2120.7563 | 79.74 |
| 39 | Beni | 30403 | ARICA | VALERIA GUITERAS NAVAJAS | 1628.6575 | 1318.8869 | 80.98 |
| 40 | Beni | 7314 | ARROCILLAR-ZUISA | VICTOR HUGO RIBERA GUZMAN | 4675.3645 | 4675.3645 | 100.00 |
| 41 | Beni | 7795 | ASCENSION | STEVE NACIF NACIF | 6241.7254 | 6241.7254 | 100.00 |
| 42 | Beni | 201874 | ATENAS | WILMA SUAREZ DE ZAPATA | 3034.6594 | 3034.6594 | 100.00 |
| 43 | Beni | 195206 | ATENAS I | JOSE EDUARDO ZAPATA SUAREZ | 429.5445 | 429.5445 | 100.00 |
| 44 | Beni | 7796 | AURORA | AURORA PEÑA URAQUENDA | 8.3122 | 8.3122 | 100.00 |
| 45 | Beni | 199719 | AVE MARIA | MARIA DELMIRA BAQUEROS DE ARAMAYO | 260.7362 | 260.7362 | 100.00 |
| 46 | Beni | 7797 | AVENIDA | CARMELO ANTELO VILLAVICENCIO | 2068.2168 | 2068.2168 | 100.00 |
| 47 | Beni | 7798 | AZOTOCO DE MONOVI | FERNANDO ANTELO GIL | 1503.1330 | 1503.1330 | 100.00 |
| 48 | Beni | 7330 | BAHIA | ALEXIS FARAH BENGURIA | 1975.8277 | 1975.8277 | 100.00 |
| 49 | Beni | 29425 | BALLIVIAN | JOSE DARIO YORIMOTO BECERRA | 847.1033 | 847.1033 | 100.00 |
| 50 | Beni | 7803 | BARCELONA | CARLOS PINTO CUELLAR | 7743.3877 | 7743.3877 | 100.00 |
| 51 | Beni | 7001 | BARRANQUILLA | HUGO ROCA DORADO | 8266.1237 | 6066.5082 | 73.39 |
| 52 | Beni | 29487 | BARRIO LINDO | SUSANA PERROGON RODRIGUEZ DE BARBA | 1354.4781 | 1354.4781 | 100.00 |
| 53 | Beni | 29902 | BATAVIA | HERMAN NOGALES ASBUN | 7389.6676 | 7389.6676 | 100.00 |
| 54 | Beni | 199865 | BAURU | PETRONA SUAREZ ARIAS | 1715.7731 | 1715.7731 | 100.00 |
| 55 | Beni | 201241 | BAYURI | AUSTERLITZ VILLAR ALONSO | 2441.8193 | 2441.8193 | 100.00 |
| 56 | Beni | 7810 | BEGODA LA QUIACA | VICARIATO APOSTOLICO DEL BENI | 5154.7203 | 960.8399 | 18.64 |
| 57 | Beni | 29957 | BEIRUT | LILIAN CUELLAR DE NOGALES | 3951.3809 | 547.2663 | 13.85 |
| 58 | Beni | 7165 | BEIRUT | CARLOS PINTO CUELLAR | 6251.2436 | 6251.2436 | 100.00 |
| 59 | Beni | 29490 | BELEN | LUIS HURTADO HURTADO | 1022.0690 | 653.1021 | 63.90 |

| | | | | | | | |
|----|------|----------|-------------------------|---|------------|------------|--------|
| 60 | Beni | 192739 | BELEN | CARMEN MAIRA ARDAYA DE RODRIGUEZ | 5188.1363 | 5188.1363 | 100.00 |
| 61 | Beni | 231950 | BELEN | JOSE ALFONSO PARRAGA GUARDIA | 7141.9370 | 7141.9370 | 100.00 |
| 62 | Beni | 7403 | BELLA BRISA | EGIDIO CHOLIMA SUAREZ | 1232.9277 | 1232.9277 | 100.00 |
| 63 | Beni | 29159 | BELLA BRISA | SANDRA PATRICIA PEREIRA GALINDO | 4362.8037 | 4362.8037 | 100.00 |
| 64 | Beni | 195268 | BELLA ELIZA | LUIS ALVARADO ARTEAGA | 1936.8826 | 1936.8826 | 100.00 |
| 65 | Beni | 7812 | BELLA ESPERANZA | ILSE CRISTINA QUAINO DELLIN | 7789.6206 | 7789.6206 | 100.00 |
| 66 | Beni | 12002500 | BELLA HERMOSA | BELLA GUTIEREZ VELASCO | 1.0260 | 1.0260 | 100.00 |
| 67 | Beni | 7394 | BELLEZA | CARLOS, PETER Y ALEXANDRO SOMOS VIEIRA | 1822.4538 | 1822.4538 | 100.00 |
| 68 | Beni | 30004 | Bello Horizonte | Adhemar Hoyos Rodriguez | 500.0000 | 318.8000 | 63.76 |
| 69 | Beni | 29449 | BETHEL | JOSE ENRIQUE VILLAR SUAREZ | 612.0177 | 612.0177 | 100.00 |
| 70 | Beni | 240517 | BETZAIDA Y PUESTO BELLO | MARIO ARMANDO AVILA SUAREZ | 2693.8195 | 2693.8195 | 100.00 |
| 71 | Beni | 7814 | BIEN VENIDO | BENITA PATINO IRAIPI | 134.0025 | 9.8090 | 7.32 |
| 72 | Beni | 7815 | BILBAO | ENRRIQUE CABRERA SOTEZ | 35.9013 | 4.7390 | 13.20 |
| 73 | Beni | 29227 | BLANCA | JUAN MIGUEL QUIROZ UGARTE | 22.4461 | 15.0456 | 67.03 |
| 74 | Beni | 227489 | BLANQUILLAR | RAUL ALBERTO ROCA GUZMAN | 2647.7242 | 2647.7242 | 100.00 |
| 75 | Beni | 7424 | BOCOCO | JEAN CARLA LISBOA VILLAVICENCIO Y OTRAS | 6801.3208 | 6801.3208 | 100.00 |
| 76 | Beni | 29809 | BONANZA UNO | RAMIRO TARQUINO CAHUASA | 84.2488 | 33.1182 | 39.31 |
| 77 | Beni | 171267 | BOTAFOGO | ISAAC SHIRIQUI VEJARANO | 1215.6347 | 1215.6347 | 100.00 |
| 78 | Beni | 7817 | BRASIL | WILHEN JOSEFH FROHLE SCHINCK | 4148.3129 | 4148.3129 | 100.00 |
| 79 | Beni | 29454 | BRILLANTE | SERVIO VARGAS SALVATIERRA | 1432.2934 | 1432.2934 | 100.00 |
| 80 | Beni | 29154 | BUEN PASTOR | OSCAR CROSSA VIEIRA | 2673.0883 | 2673.0883 | 100.00 |
| 81 | Beni | 7820 | BUENA HORA | JOSE ANTONIO GUTIERREZ CHAVEZ | 3805.9923 | 2086.4450 | 54.82 |
| 82 | Beni | 12002548 | BUENOS AIRES | JOSE LUIS PEÑA ARTEAGA Y ELVIRA CASTEDO AAR | 992.3481 | 992.3481 | 100.00 |
| 83 | Beni | 7823 | CABAÑA YOLITA | DUBBY ESTREMADOIRO MEJIA | 448.2248 | 448.2248 | 100.00 |
| 84 | Beni | 7428 | CABECERAS | RONALD VILLAVICENCIO A. Y OTROS | 5890.1299 | 5890.1299 | 100.00 |
| 85 | Beni | 29190 | CABIAS | JUAN ADAD YAÑEZ | 3140.7908 | 3140.7908 | 100.00 |
| 86 | Beni | 227492 | CABO KENNEDY | DANIEL ASCARRUNZ VACA | 2557.3843 | 2557.3843 | 100.00 |
| 87 | Beni | 7825 | CACHUELITA | AGROPECUARIA DIAZ SRL | 1985.2620 | 1501.0566 | 75.61 |
| 88 | Beni | 7391 | CACHUELITA | MARCEL CHANDOR HAAB JUSTINIANO | 10015.1621 | 10015.1621 | 100.00 |
| 89 | Beni | 7389 | CAFETAL | ROBERT HAAB CHAVEZ | 8787.8790 | 8787.8790 | 100.00 |
| 90 | Beni | 29607 | CAIMANES | ERLAND AURELIO ROCA ECHAZU | 3955.6409 | 2818.3941 | 71.25 |
| 91 | Beni | 29600 | CAIMANES DEL SUR I | MARTHA CRONEMBOLD PARADA | 8756.0357 | 1574.3352 | 17.98 |
| 92 | Beni | 189200 | CAIRITO | RAFAEL ROCA ARTEAGA | 2878.5535 | 2878.5535 | 100.00 |
| 93 | Beni | 7831 | CALIFORNIA | HUGO VARGAS LIMA LOBO | 1623.4485 | 1623.4485 | 100.00 |
| 94 | Beni | 7830 | CALIFORNIA | TEOFILO TABARY ANTELO | 2248.6538 | 2248.6538 | 100.00 |
| 95 | Beni | 29623 | CALIFORNIA | FERNANDO CHUECA AGUINAGA | 6412.5371 | 6412.5371 | 100.00 |
| 96 | Beni | 202729 | CALY | FERNANDO RUBIN DE CELIS LISBOA Y OTRO | 5724.0091 | 5724.0091 | 100.00 |
| 97 | Beni | 7413 | CAMALOTAL | JUAN CARLOS LISBOA MELGAR | 313.4106 | 313.4106 | 100.00 |
| 98 | Beni | 7837 | CAMPAMENTO | ANA KARIN Y XIMENA NATUCH | 1509.4504 | 1509.4504 | 100.00 |

| | | | | | | | |
|-----|------|----------|---|--|------------|------------|--------|
| 99 | Beni | 12000423 | CAMPO ALEGRE | RAUL ALBERTO ROCA GUZMAN | 1408.4454 | 1408.4454 | 100.00 |
| 100 | Beni | 7332 | CAMPO ALEGRE | MARIANO VARGAS JUSTINIANO | 1448.7117 | 1448.7117 | 100.00 |
| 101 | Beni | 29588 | CAMPO BELLO | MADELEINE DURAN DE JUSTINIANO | 1387.8897 | 795.2608 | 57.30 |
| 102 | Beni | 7841 | CAMPO DE ANNATO | ERWIN RIVERO ZIEGLER | 251.6224 | 25.3384 | 10.07 |
| 103 | Beni | 29210 | CAMPO ESCONDIDO | FERNANDO SATTORY CORTEZ Y OTROS | 7100.9370 | 5752.4691 | 81.01 |
| 104 | Beni | 12001885 | CAMPO ESPERANZA | FATIMA ARRIAZA | 1813.5215 | 1813.5215 | 100.00 |
| 105 | Beni | 29897 | CAMPO ESPERANZA | JOSE NAHIR NOGALES ASBUN | 2135.8533 | 1833.8436 | 85.86 |
| 106 | Beni | 29251 | CAMPO GRANDE | CARLOS MONTAÑO DE LA JAILLE | 2738.4014 | 2738.4014 | 100.00 |
| 107 | Beni | 29956 | CAMPO RAZO | CRISTINA CUELLAR C. | 3327.2970 | 3327.2970 | 100.00 |
| 108 | Beni | 217943 | CANAAN | ROLANDO NUÑEZ NUÑEZ | 4852.9505 | 4852.9505 | 100.00 |
| 109 | Beni | 30563 | CANADA | GUILLERMINA ARDAYA DOMINGUEZ | 98.9503 | 98.9503 | 100.00 |
| 110 | Beni | 7363 | CANADA | HUASCAR JUSTINIANO YAÑEZ | 3236.6698 | 3236.6698 | 100.00 |
| 111 | Beni | 7845 | CANAIMA | CARLOS ECHEVARRIA DURAN | 1986.5509 | 699.0673 | 35.19 |
| 112 | Beni | 7847 | CANDELARIA | JUAN CARLOS GARCIA IRIARTE | 4.1179 | 4.1179 | 100.00 |
| 113 | Beni | 7359 | CANDELARIA | WALDIR A. ZABALA RUIZ | 591.2281 | 591.2281 | 100.00 |
| 114 | Beni | 12003060 | CANDELARIA | ELIGIA CHOLIMA VDA DE SAUCEDO | 1279.5629 | 1279.5629 | 100.00 |
| 115 | Beni | 29915 | CAPIGUARA | PETER BAUER KYLMAN | 4330.1064 | 4330.1064 | 100.00 |
| 116 | Beni | 12002878 | CAPINZAL | JULIO NACIF HIZA | 9241.0023 | 9241.0023 | 100.00 |
| 117 | Beni | 178975 | CAPIREDA - LA CENTRAL - FIRMEZA Y SAN BARTOLO | ANTONIO NACIF HIZA | 7138.4574 | 7138.4574 | 100.00 |
| 118 | Beni | 7315 | CAPRI | ALEX ARTEAGA CHAVEZ | 5322.5007 | 5322.5007 | 100.00 |
| 119 | Beni | 195964 | CARACORE | ADRIAN RIBERA PERROGON | 2876.8038 | 2876.8038 | 100.00 |
| 120 | Beni | 12001845 | CARANAVI | VICENTE MACHADO NAVALA | 436.0147 | 436.0147 | 100.00 |
| 121 | Beni | 231926 | CARANDAYTI | LILIAN CUELLAR DE NOGALES Y OTRO | 2826.5984 | 148.9617 | 5.27 |
| 122 | Beni | 197844 | CARIBE | MARIA EUGENIA VELASCO BARBOZA DE GUILLEN | 1023.6562 | 691.9916 | 67.60 |
| 123 | Beni | 240450 | CARNAVALES | FERNANDO CHUECA AGUINAGA | 6324.2616 | 6324.2616 | 100.00 |
| 124 | Beni | 29894 | CARNIOLA | NOGALES ASBUN, ANTONIO NAHIR | 16909.9125 | 10866.3098 | 64.26 |
| 125 | Beni | 184447 | CASINO | CLARIBEL GARRIDO VDA. DE PORTALES | 1299.1059 | 1057.8619 | 81.43 |
| 126 | Beni | 202632 | CASUELA | JOSE ANTONIO OYOLA SUAREZ | 1987.2774 | 1788.9471 | 90.02 |
| 127 | Beni | 7851 | CATALINA | CARMELO ANTELO VILLAVICENCIO | 2227.7307 | 2227.7307 | 100.00 |
| 128 | Beni | 231722 | CAVIAS | JUAN CARLOS PINTO RODRIGUEZ | 3499.4924 | 3499.4924 | 100.00 |
| 129 | Beni | 240497 | CEILAN | MARIO ARMANDO AVILA SUAREZ Y HERMANOS | 3106.1442 | 3106.1442 | 100.00 |
| 130 | Beni | 12002556 | CHACARERO | MULTIACTIVA AGRICOLA Y GANADERA EL REMANSO | 3918.3791 | 3918.3791 | 100.00 |
| 131 | Beni | 7870 | CHACO ALTO | ALBERTO MALDONADO ARTEAGA | 38.5313 | 38.5313 | 100.00 |
| 132 | Beni | 7871 | CHACO LEJOS | LIDIO PAZ VACA | 21.2995 | 21.2995 | 100.00 |
| 133 | Beni | 7933 | CHAIBO | MARIAIRENE NACIF DE NACIF | 4877.3548 | 4877.3548 | 100.00 |
| 134 | Beni | 12003221 | CHAJARICO | NELLY YABETA JUSTINIANO | 551.8840 | 322.6866 | 58.47 |
| 135 | Beni | 7095 | CHAPARRAL | ROLANDO ABREGO MARTINEZ Y OTRO | 120.9088 | 120.9088 | 100.00 |

| | | | | | | | |
|-----|------|----------|---------------------------------|---|------------|-----------|--------|
| 136 | Beni | 29907 | CHICHIGUAMBO | MARIA MERCEDES BAUER DE LESER | 5930.9145 | 5930.9145 | 100.00 |
| 137 | Beni | 7934 | CHIKUITO | SERGIO JIMENEZ ARTEAGA | 4677.8337 | 4677.8337 | 100.00 |
| 138 | Beni | 7355 | CHOCOLATAL | MARIA PATRICIA EFIGENIA MONASTERIO | 3422.6051 | 3422.6051 | 100.00 |
| 139 | Beni | 30005 | Chocolatal de San Pablo | Sergio Zelada Guzman | 174.6110 | 152.8545 | 87.54 |
| 140 | Beni | 7059 | CHUCHIAL | WALTER ADAD CHAVEZ | 1535.4280 | 1535.4280 | 100.00 |
| 141 | Beni | 7935 | CHURUCHU | CARMELO ANTELO VILLAVICENCIO | 2858.3656 | 2858.3656 | 100.00 |
| 142 | Beni | 29985 | CIELO AZUL | ELIA SUAREZ IRIARTE VDA. DE BALCAZAR | 2510.8437 | 589.0439 | 23.46 |
| 143 | Beni | 12002607 | CINCO HERMANOS | CELINA ARMENGOL MEDRANO | 0.0990 | 0.0990 | 100.00 |
| 144 | Beni | 7936 | CINCO HERMANOS | FREDDY ORTIZ CAMPO | 8.2705 | 8.2705 | 100.00 |
| 145 | Beni | 12003339 | CINCO HERMANOS | ROBERTO IBAÑEZ DURAN | 2837.3946 | 2837.3946 | 100.00 |
| 146 | Beni | 7937 | CIPA | UNIVERSIDAD TECNICA DEL BENI MCAL. JOSE BALLIVIAN | 33.3743 | 33.3743 | 100.00 |
| 147 | Beni | 7387 | COCHARCAS | MARIA C. JUSTINIANO DE HAAB | 10466.3319 | 9487.7299 | 90.65 |
| 148 | Beni | 29238 | COLA DE CIERVO | ISAAC SHIRIKUI VEJARANO Y OTROS | 7813.2880 | 6942.1064 | 88.85 |
| 149 | Beni | 29580 | COM. 27 DE MAYO | COMUNARIOS | 497.9136 | 497.9136 | 100.00 |
| 150 | Beni | 245552 | COM. CAMP. EL CERRITO | COMUNARIOS | 407.1045 | 407.1045 | 100.00 |
| 151 | Beni | 234691 | COM. CAMP. ELVIRA | COMUNARIOS | 82.3900 | 82.3900 | 100.00 |
| 152 | Beni | 7946 | COM. CAMP. ESTRELLA DE BELEN | COMUNARIOS | 627.7532 | 627.7532 | 100.00 |
| 153 | Beni | 170739 | COM. CAMP. LOMA DEL AMOR | COMUNARIOS | 15707.9608 | 2169.2694 | 13.81 |
| 154 | Beni | 7948 | COM. CAMP. LOMA RICA | COMUNARIOS | 1364.7880 | 1364.7880 | 100.00 |
| 155 | Beni | 7949 | COM. CAMP. NUEVA BETANIA | COMUNARIOS | 791.1863 | 791.1863 | 100.00 |
| 156 | Beni | 7950 | COM. CAMP. NUEVA PALESTINA | COMUNARIOS | 778.2383 | 778.2383 | 100.00 |
| 157 | Beni | 7951 | COM. CAMP. NUEVO HORIZONTE | COMUNARIOS | 1949.9416 | 1949.9416 | 100.00 |
| 158 | Beni | 7952 | COM. CAMP. PUENTE CAIMANES | COMUNARIOS | 7693.6152 | 1782.6106 | 23.17 |
| 159 | Beni | 7953 | COM. CAMP. SAN ANTONIO | COMUNARIOS | 520.1636 | 379.1472 | 72.89 |
| 160 | Beni | 7954 | COM. CAMP. SAN JUAN DE MOCOVI | COMUNARIOS | 2717.4123 | 2717.4123 | 100.00 |
| 161 | Beni | 7957 | COM. CAMP. SANTA ROSA | COMUNARIOS | 3088.9871 | 3088.9871 | 100.00 |
| 162 | Beni | 29220 | COM. CAMP. VILLA CRUZ | COMUNARIOS | 115.0620 | 115.0620 | 100.00 |
| 163 | Beni | 29566 | COM. IND. 1 DE MAYO UNIDA | COMUNARIOS | 4026.5295 | 4026.5295 | 100.00 |
| 164 | Beni | 29200 | COM. IND. CHACO LEJOS BAHIA | COMUNARIOS | 5523.5063 | 5523.5063 | 100.00 |
| 165 | Beni | 29493 | COM. IND. LOMA VICTORIA | COMUNARIOS | 429.7734 | 344.9791 | 80.27 |
| 166 | Beni | 239117 | COM. IND. LOS PUENTES | COMUNARIOS | 1580.3662 | 1580.3662 | 100.00 |
| 167 | Beni | 234683 | COM. IND. MANGALITO | COMUNARIOS | 1388.0640 | 1388.0640 | 100.00 |
| 168 | Beni | 29574 | COM. IND. PUERTO GERALDA | COMUNARIOS | 3473.5519 | 3473.5519 | 100.00 |
| 169 | Beni | 29257 | COM. IND. SAN MATEO | COMUNARIOS | 111.8901 | 111.8901 | 100.00 |
| 170 | Beni | 7962 | COM. IND. SAN MATEO | COMUNARIOS | 1785.0160 | 1785.0160 | 100.00 |
| 171 | Beni | 234713 | COM. IND. SANTA MARIA DEL PILAR | COMUNARIOS | 2966.4368 | 2966.4368 | 100.00 |

| | | | | | | | |
|-----|------|--------|--|--------------------------------|------------|-----------|--------|
| 172 | Beni | 29533 | COM. IND. VILLA EL CARMEN | COMUNARIOS | 4139.8517 | 4139.8517 | 100.00 |
| 173 | Beni | 29168 | COM. IND. VILLA EL CARMEN | COM. IND. VILLA EL CARMEN | 5856.7187 | 5856.7187 | 100.00 |
| 174 | Beni | 7965 | COM. NARANJITO | COMUNARIOS | 665.6431 | 665.6431 | 100.00 |
| 175 | Beni | 7966 | COM. NUEVA CREAC. DE COTOCA D | COMUNARIOS | 829.0054 | 368.7416 | 44.48 |
| 176 | Beni | 7916 | COM. SINAI | COMUNIDAD SINAI | 1011.1030 | 1011.1030 | 100.00 |
| 177 | Beni | 234659 | COM. SOMOPAE | COMUNARIOS | 110.5502 | 110.5502 | 100.00 |
| 178 | Beni | 7980 | COMBATE | WALTER LEON GUTIERREZ | 20.2670 | 20.2670 | 100.00 |
| 179 | Beni | 7981 | COMUNIDAD ALTURA EL CARMEN | COMUNARIOS | 248.1240 | 248.1240 | 100.00 |
| 180 | Beni | 234677 | COMUNIDAD CAMPESINA LAGUNA COLORADA | COMUNARIOS | 1666.2070 | 1666.2070 | 100.00 |
| 181 | Beni | 7985 | COMUNIDAD CAMPESINA NUEVO ISRAEL | COMUNARIOS | 4206.7241 | 1209.8539 | 28.76 |
| 182 | Beni | 240421 | COMUNIDAD CERNANDEZ | COMUNARIOS | 726.4071 | 726.4071 | 100.00 |
| 183 | Beni | 7987 | COMUNIDAD CHANEQUERE | COMUNARIOS | 4021.1877 | 1688.0946 | 41.98 |
| 184 | Beni | 7989 | COMUNIDAD FLORIDA | COMUNARIOS | 1668.4505 | 1179.7613 | 70.71 |
| 185 | Beni | 191938 | COMUNIDAD INDIGENA ASCENCIA | COMUNARIOS | 4658.0279 | 4658.0279 | 100.00 |
| 186 | Beni | 7373 | COMUNIDAD INDIGENA BELLA SELVA | COMUNIDAD INDIGENA BELLA SELVA | 19299.9136 | 7009.7286 | 36.32 |
| 187 | Beni | 191933 | COMUNIDAD INDIGENA CAMPO ALEGRE | COMUNARIOS | 792.3219 | 792.3219 | 100.00 |
| 188 | Beni | 7990 | COMUNIDAD INDIGENA CARMEN DE SITA | COMUNARIOS | 124.5141 | 124.5141 | 100.00 |
| 189 | Beni | 7991 | COMUNIDAD INDIGENA CARMEN DEL REMANZO | COMUNARIOS | 3168.6461 | 3168.6461 | 100.00 |
| 190 | Beni | 7401 | COMUNIDAD INDIGENA CHANEQUERE | COMUNIDAD INDIGENA CHANEQUERE | 3840.0177 | 1506.4389 | 39.23 |
| 191 | Beni | 175604 | COMUNIDAD INDIGENA CONCEPCION DE TAMO | COMUNARIOS | 5005.8492 | 4558.3263 | 91.06 |
| 192 | Beni | 175543 | COMUNIDAD INDIGENA COPACABANA | COMUNARIOS | 4448.4851 | 3138.8511 | 70.56 |
| 193 | Beni | 175682 | COMUNIDAD INDIGENA DOS LAGUNAS | COMUNARIOS | 1875.3408 | 1875.3408 | 100.00 |
| 194 | Beni | 172253 | COMUNIDAD INDIGENA EL BOIBO | COMUNARIOS | 759.0781 | 759.0781 | 100.00 |
| 195 | Beni | 213135 | COMUNIDAD INDIGENA EL HUASO | COMUNARIOS | 926.7713 | 926.7713 | 100.00 |
| 196 | Beni | 150146 | COMUNIDAD INDIGENA EL ROSARIO | COMUNARIOS | 6087.4330 | 6087.4330 | 100.00 |
| 197 | Beni | 244145 | COMUNIDAD INDIGENA ESPIRITU SANTO | COMUNARIOS | 257.7807 | 257.7807 | 100.00 |
| 198 | Beni | 150143 | COMUNIDAD INDIGENA FORTUNA | COMUNARIOS | 1800.1739 | 1800.1739 | 100.00 |
| 199 | Beni | 191949 | COMUNIDAD INDIGENA LAS MOSCAS | COMUNARIOS | 136.5505 | 136.5505 | 100.00 |
| 200 | Beni | 154012 | COMUNIDAD INDIGENA MARSELLA | COMUNARIOS | 3778.5060 | 3778.5060 | 100.00 |
| 201 | Beni | 150142 | COMUNIDAD INDIGENA MERCEDES DE MONTE MAE | COMUNARIOS | 669.4021 | 669.4021 | 100.00 |
| 202 | Beni | 154011 | COMUNIDAD INDIGENA MONTE CRISTO | COMUNARIOS | 2199.0891 | 2199.0891 | 100.00 |
| 203 | Beni | 7992 | COMUNIDAD INDIGENA NAVIDAD | COMUNARIOS | 566.0122 | 566.0122 | 100.00 |

| | | | | | | | |
|-----|------|----------|---|--|------------|-----------|--------|
| 204 | Beni | 170743 | COMUNIDAD INDIGENA NUEVA CANAAN DEL ISIBORO | COMUNARIOS | 1208.7969 | 1208.7969 | 100.00 |
| 205 | Beni | 7993 | COMUNIDAD INDIGENA SAN BARTOLO | COMUNARIOS | 4261.9132 | 4261.9132 | 100.00 |
| 206 | Beni | 7994 | COMUNIDAD INDIGENA SAN IGNACITO | COMUNARIOS | 1441.5402 | 1441.5402 | 100.00 |
| 207 | Beni | 150145 | COMUNIDAD INDIGENA SAN JUAN DE MONTE CRUZ | COMUNARIOS | 519.4311 | 519.4311 | 100.00 |
| 208 | Beni | 150144 | COMUNIDAD INDIGENA SAN LUCAS | COMUNARIOS | 3779.2474 | 3779.2474 | 100.00 |
| 209 | Beni | 7995 | COMUNIDAD INDIGENA SAN LUIS | COMUNARIOS | 1975.6157 | 1975.6157 | 100.00 |
| 210 | Beni | 191944 | COMUNIDAD INDIGENA SAN PABLO | COMUNARIOS | 181.0939 | 181.0939 | 100.00 |
| 211 | Beni | 150141 | COMUNIDAD INDIGENA SAN PABLO | COMUNARIOS | 832.6970 | 832.6970 | 100.00 |
| 212 | Beni | 151418 | COMUNIDAD INDIGENA SANTA ROSA DEL PARAISO | COMUNARIOS | 3167.5265 | 3167.5265 | 100.00 |
| 213 | Beni | 217945 | COMUNIDAD INDIGENA SURUCUCU | COMUNARIOS | 190.7440 | 190.7440 | 100.00 |
| 214 | Beni | 29468 | COMUNIDAD INDIGENA TACUARAL | COMUNARIOS | 885.7719 | 885.7719 | 100.00 |
| 215 | Beni | 175614 | COMUNIDAD INDIGENASAN MIGUELITO | COMUNARIOS | 3648.5050 | 2377.0010 | 65.15 |
| 216 | Beni | 7996 | COMUNIDAD LA LOMA DEL MASI | COMUNARIOS | 3476.5156 | 3476.5156 | 100.00 |
| 217 | Beni | 7997 | COMUNIDAD NUEVA ALIANZA | COMUNARIOS | 682.3396 | 682.3396 | 100.00 |
| 218 | Beni | 30649 | COMUNIDAD PUERTO TERESA | COMUNIDAD PUERTO TERESA | 13.2256 | 13.2256 | 100.00 |
| 219 | Beni | 30634 | COMUNIDAD PUERTO YATA | COMUNIDAD PUERTO YATA | 1341.1145 | 937.7073 | 69.92 |
| 220 | Beni | 29608 | COMUNIDAD TAJIBOTE | JOSE LUIS VILAR GONZALES Y OTROS | 424.4916 | 342.6921 | 80.73 |
| 221 | Beni | 8000 | COMUNIDAD UNION Y FE | COMUNARIOS | 1756.4602 | 466.5158 | 26.56 |
| 222 | Beni | 7427 | CONCEPCION | CLAUDIA ELAINE ALI DE VILLAVICENCIO Y OTRO | 6350.4838 | 6350.4838 | 100.00 |
| 223 | Beni | 29003 | CONCEPCION | ARNULFO MARTINEZ DURAN | 10726.2605 | 1422.3021 | 13.26 |
| 224 | Beni | 29004 | CONCHITA | N.I. | 20.0527 | 20.0527 | 100.00 |
| 225 | Beni | 29930 | CONSUELO | JOSENAHIR NOGALES ASBUN | 3171.0066 | 2858.6624 | 90.15 |
| 226 | Beni | 7399 | COPACABANA | OLGA SUAREZ BAUR DE ABULARACH | 2749.2799 | 2487.8234 | 90.49 |
| 227 | Beni | 7348 | COPACABANA | ROBERTO K. MONASTERIO | 3884.0178 | 2075.2307 | 53.43 |
| 228 | Beni | 29896 | COPACABANA | JOSE NAHIR NOGALES ASBUN | 6067.1288 | 4564.3010 | 75.23 |
| 229 | Beni | 30476 | COREA | JOSE LUIS HIZA GUZMAN | 1864.0903 | 570.0388 | 30.58 |
| 230 | Beni | 29927 | CORRAL DE PALMAS | HERNAN NOGALES DURAN | 7921.2240 | 3789.5136 | 47.84 |
| 231 | Beni | 29573 | CORTE SAN PEDRO | AUGUSTO NOE GUAJY | 62.6673 | 62.6673 | 100.00 |
| 232 | Beni | 12003847 | COSMONIA | KATHIA YINA VILLAVICENCIO | 2744.8144 | 2744.8144 | 100.00 |
| 233 | Beni | 29546 | COSMONIA | JUAN CARLOS LISBOA MELGAR | 7628.4066 | 6900.6566 | 90.46 |
| 234 | Beni | 29011 | CRUZ ROJA | CRUZ ROJA DE BOLIVIA | 45.7408 | 45.7408 | 100.00 |
| 235 | Beni | 29234 | CUATRO HERMANOS | CARLOS DURAN RODRIGUEZ | 55.7996 | 55.7996 | 100.00 |
| 236 | Beni | 7031 | CUATRO HERMANOS | JAVIER MIRANDA MIRANDA | 6201.6713 | 6201.6713 | 100.00 |
| 237 | Beni | 30558 | CUATRO ISLAS | PEDRO ANTELO EGUEZ | 1579.4752 | 97.4536 | 6.17 |

| | | | | | | | |
|-----|------|----------|-------------------------|---|-----------|-----------|--------|
| 238 | Beni | 7914 | CUATRO VIENTOS | SAMUEL FREITAS SAUCEDO | 1373.7136 | 1373.7136 | 100.00 |
| 239 | Beni | 7337 | CUATRO VIENTOS | MIGUEL VILLAVICENCIO SHRIQUI | 1886.7510 | 1886.7510 | 100.00 |
| 240 | Beni | 29012 | CUATRO VIENTOS | AGROPECUARIA DIAZ SRL | 5619.5302 | 1654.3897 | 29.44 |
| 241 | Beni | 12002874 | CUBA | CARLOS BALCAZAR IRIARTE | 5908.6891 | 1765.5163 | 29.88 |
| 242 | Beni | 29014 | CUBANITA Y SINGAPUR | JOSE DARIO YORIMOTO BECERRA Y OTROS | 4656.0067 | 4656.0067 | 100.00 |
| 243 | Beni | 29781 | CUCHISILLO | HERNAN RIVERO SUAREZ | 89.4113 | 9.7101 | 10.86 |
| 244 | Beni | 198008 | CUERNAVACA | JOSE ANTONIO ROCA ARDAYA | 484.6072 | 228.3954 | 47.13 |
| 245 | Beni | 198205 | CUERNAVACA | MARIA DEL CONSUELO DORADO TORO DE ROCA | 6274.1786 | 2231.7253 | 35.57 |
| 246 | Beni | 29564 | CURICHI GRANDE | CARLOS CZERNIEWICZ ARTEAGA | 483.7702 | 483.7702 | 100.00 |
| 247 | Beni | 203442 | CURICHON | WALTER ADAD YAÑES | 1387.6092 | 1387.6092 | 100.00 |
| 248 | Beni | 29016 | CURICO | TEOFILO TABABARY ANTELO | 3756.8456 | 3756.8456 | 100.00 |
| 249 | Beni | 240456 | CURIZAL DE SAN MIGUEL | FERNANDO CHUECA AGUINAGA | 7866.0161 | 7866.0161 | 100.00 |
| 250 | Beni | 29849 | CUSISAL | HERLAN ARDAYA BARBA | 1219.9309 | 1219.9309 | 100.00 |
| 251 | Beni | 29017 | CUTAL | VIVIANA PATRICIA QUAINO DELLIN | 8125.2714 | 8125.2714 | 100.00 |
| 252 | Beni | 12003028 | ĐANCAGUAZU | JOSE MALALE CUELLAR | 39.0373 | 39.0373 | 100.00 |
| 253 | Beni | 183562 | ĐANCAHUAZU | BERNARDO WINSTON RODRIGUEZ ARDAYA | 5591.4687 | 3561.2064 | 63.69 |
| 254 | Beni | 240447 | DINAMARCA | ROSARIO DIEZ DIBOS | 3216.1338 | 3216.1338 | 100.00 |
| 255 | Beni | 29021 | DOLORES | JOSE EDGAR NOGALES ABULARACH | 2921.1213 | 2921.1213 | 100.00 |
| 256 | Beni | 29151 | DOLORES | HERNAN NOGALES ASBUN | 3614.1931 | 3614.1931 | 100.00 |
| 257 | Beni | 29913 | DOLORES | HANS PETER ELSENER SCHIFER | 5126.1523 | 5126.1523 | 100.00 |
| 258 | Beni | 29022 | DOLORES O EL TAJIBO | ALVARO SUAREZ SATTORI | 908.8018 | 908.8018 | 100.00 |
| 259 | Beni | 29024 | DON ĐAĐO | DARIO PEREZ AGUILERA | 105.4418 | 76.6351 | 72.68 |
| 260 | Beni | 12000360 | DON FELIPE | FELIPE HAUSER DORFFMAN | 7315.3993 | 482.8164 | 6.60 |
| 261 | Beni | 29694 | DON FRANK | FRAN RICHARD VACA DURAN | 83.2459 | 13.4775 | 16.19 |
| 262 | Beni | 29196 | DON JOSE | FELIPE HAUSER DORFFMAN | 5380.5492 | 5380.5492 | 100.00 |
| 263 | Beni | 29025 | DON OMAR | ADEMAR OJOPI VARGAS | 0.9935 | 0.9935 | 100.00 |
| 264 | Beni | 29687 | DON PEDRO O 13 HERMANOS | PEDRO NOE CAYUBA | 92.5198 | 34.2508 | 37.02 |
| 265 | Beni | 12002602 | DON SIMON | SIMON GARCIA MEN | 2.3518 | 2.3518 | 100.00 |
| 266 | Beni | 29026 | DORITA | JOSE B. HILLMAN GIL | 32.2289 | 32.2289 | 100.00 |
| 267 | Beni | 202661 | DOS ARROYOS | HERNAN SUAREZ DORADO | 679.6430 | 679.6430 | 100.00 |
| 268 | Beni | 30486 | DOS HERMANOS | ANA TERESA GRACIELA VELARDE VDA. DE LAND | 2497.4908 | 1869.6216 | 74.86 |
| 269 | Beni | 29027 | DOS ISLAS Y EL PUESTO | MARIO ARMANDO AVILA SUAREZ | 2270.3212 | 2270.3212 | 100.00 |
| 270 | Beni | 30546 | DOS NACIONES | FEISAR MOLINA ANTELO Y GLORIA MOLINA MOLINA | 4047.5599 | 2754.7693 | 68.06 |
| 271 | Beni | 7100 | EL 16 | ZULEMA VILLARROEL GUTIERREZ DE TOVIAS Y OTROS | 1363.4390 | 1363.4390 | 100.00 |
| 272 | Beni | 7101 | EL 27 | MARIANO ICHU SEMO | 334.0247 | 31.4985 | 9.43 |
| 273 | Beni | 7060 | EL ALISAL | JUAN DE LA CRUZ | 1131.2670 | 1131.2670 | 100.00 |
| 274 | Beni | 29649 | EL AMANECER | DAVID CAYO RAMOS | 105.2339 | 43.5879 | 41.42 |
| 275 | Beni | 29689 | EL ARENAL | ANTONIO MITRE MAJLUF | 325.2210 | 166.2205 | 51.11 |
| 276 | Beni | 210020 | EL AZUL | SUSY BEATRIZ DURAN ABEL | 2915.0226 | 2915.0226 | 100.00 |
| 277 | Beni | 29030 | EL BANQUITO | AGROPECUARIA DIAZ SRL | 2110.7973 | 392.1861 | 18.58 |
| 278 | Beni | 29189 | EL BATO | MARIA TERESA PAZ DE CUELLAR Y OTROS | 3657.3870 | 3657.3870 | 100.00 |
| 279 | Beni | 29563 | EL BOLSON | LORGIO MASAVI GUTIERREZ | 266.9668 | 266.9668 | 100.00 |
| 280 | Beni | 29032 | EL CADON | WOLFGANG RICARDO ROLON ROTH | 3320.3554 | 3320.3554 | 100.00 |

| | | | | | | | |
|-----|------|----------|----------------------|---|-----------|-----------|--------|
| 281 | Beni | 29150 | EL CAFETAL | HERNAN NOGALES ASBUN | 1378.4312 | 1378.4312 | 100.00 |
| 282 | Beni | 223139 | EL CARMEN | SERGIO RODRIGUEZ SOSA | 2861.2309 | 2861.2309 | 100.00 |
| 283 | Beni | 29037 | EL CARMEN | JOSE ABRAHAM TABABARY AMBLO | 4018.8761 | 4018.8761 | 100.00 |
| 284 | Beni | 7032 | EL CARMEN | CARMEN INES ROCA NOGALES DE HAUSER | 6164.7062 | 1494.9413 | 24.25 |
| 285 | Beni | 12000486 | EL CERRITO | JORGE ELIAS NACIF ABUAWAD | 3838.6615 | 3838.6615 | 100.00 |
| 286 | Beni | 195128 | EL CERRO | MARY BEATRIZ KOHLER DE IRIARTE | 5002.2961 | 5002.2961 | 100.00 |
| 287 | Beni | 29038 | EL CHALY | ENRIQUE GUZMAN ROCA | 25.6461 | 25.6461 | 100.00 |
| 288 | Beni | 29040 | EL CHICHILLO | GUMENCINDO DURAN SANTAN | 52.5391 | 21.7722 | 41.44 |
| 289 | Beni | 7154 | EL CHIVE | SUSANA L. SUAREZ C. Y OTROS | 512.6424 | 287.0797 | 56.00 |
| 290 | Beni | 12001728 | EL CHOCOLATAL | BALDOMERO MOLE CALLER Y OTROS | 453.6019 | 453.6019 | 100.00 |
| 291 | Beni | 29392 | EL CHUCHIAL | ANTONIO CUELLAR HURTADO | 84.8619 | 14.2907 | 16.84 |
| 292 | Beni | 29974 | EL CIERVO | ENA LOURDES CHAVEZ VDA. DE CUELLAR Y OTR | 5148.4705 | 2537.1663 | 49.28 |
| 293 | Beni | 7396 | EL CINCO | MARIA FERNANDA PEREZ VIEIRA | 7111.1756 | 7111.1756 | 100.00 |
| 294 | Beni | 29988 | EL COCAL | ELIA SUAREZ IRIARTE VDA. DE BALCAZAR | 5603.4749 | 5603.4749 | 100.00 |
| 295 | Beni | 7004 | EL CONSUELO | RENE ROCA MIRANDA | 1841.5941 | 1841.5941 | 100.00 |
| 296 | Beni | 29698 | EL COPAIBO | ALAIN RIVAS JUSTINIANO | 97.0716 | 31.1114 | 32.05 |
| 297 | Beni | 29045 | EL CORAJE | MARIO SUAREZ ALPIRI | 39.0546 | 6.4987 | 16.64 |
| 298 | Beni | 162138 | EL CUPESI | MIGUEL MAJLUF MORALES | 5476.2246 | 5476.2246 | 100.00 |
| 299 | Beni | 29048 | EL DERBY | EGIDIO CHOLIMA CHAVEZ | 1587.7421 | 1587.7421 | 100.00 |
| 300 | Beni | 7062 | EL DIECISEIS | ADOLFO SUAREZ MENDOZA | 820.7666 | 820.7666 | 100.00 |
| 301 | Beni | 12001622 | EL DOGE | DORIS SUAREZ AGUILERA | 2557.1294 | 2557.1294 | 100.00 |
| 302 | Beni | 186094 | EL DORADO | SELIM Y MARCO ANTONIO MAJLUF ANTELO | 3578.5750 | 3578.5750 | 100.00 |
| 303 | Beni | 29690 | EL EMPUJE | CARLOS CESPEDES JUSTINIANO | 103.1538 | 41.1481 | 39.89 |
| 304 | Beni | 12001676 | EL ENCANTO | CRISO ROSSELL CHORI | 204.9573 | 204.9573 | 100.00 |
| 305 | Beni | 29051 | EL ENCANTO | JUAN FARID MAGLUF TOVIAS | 3886.6009 | 3886.6009 | 100.00 |
| 306 | Beni | 198128 | EL ESPEJO | ABDON PALMA DAZA | 1391.7376 | 1391.7376 | 100.00 |
| 307 | Beni | 7041 | EL FUTURO | JORGE ELIAS NACIF ABUAWAD | 2248.1047 | 2248.1047 | 100.00 |
| 308 | Beni | 29541 | EL GALPON | GEIMBER SUAREZ PINTO | 5361.0248 | 1911.2053 | 35.65 |
| 309 | Beni | 29052 | EL GOLFO | ANTONIA TABARY VDA. DE LOPEZ | 767.4153 | 767.4153 | 100.00 |
| 310 | Beni | 29977 | EL JOVI | ENA CHAVEZ DE CUELLAR | 8118.8406 | 8118.8406 | 100.00 |
| 311 | Beni | 29054 | EL LLANERO SOLITARIO | ALFREDO CESPEDES HURTADO | 69.5486 | 29.1130 | 41.86 |
| 312 | Beni | 12002629 | EL MAPAJO | ALCIDES CESPEDES | 0.1368 | 0.1368 | 100.00 |
| 313 | Beni | 29057 | EL MATICO | JUAN V. HURTADO IRADY | 11.1180 | 11.1180 | 100.00 |
| 314 | Beni | 197816 | EL MESON | JOSE EDUARDO ZAPATA SUAREZ | 326.7310 | 326.7310 | 100.00 |
| 315 | Beni | 195239 | EL MESON I | JOSE EDUARDO ZAPATA SUAREZ | 463.1301 | 463.1301 | 100.00 |
| 316 | Beni | 195220 | EL MESON II | JOSE EDUARDO ZAPATA SUAREZ | 354.4775 | 354.4775 | 100.00 |
| 317 | Beni | 197916 | EL MESON III | JOSE EDUARDO ZAPATA SUAREZ | 397.6081 | 397.6081 | 100.00 |
| 318 | Beni | 198591 | EL NARANJITO | CARLOS PINTO CUELLAR | 7183.5948 | 7183.5948 | 100.00 |
| 319 | Beni | 201574 | EL OVERADO | LUIS FELIPE ROCA ALI Y SORAYA J. NACIF A. DE ROCA | 3477.3149 | 3477.3149 | 100.00 |

| | | | | | | | |
|-----|------|----------|----------------------|--|-----------|-----------|--------|
| 320 | Beni | 29058 | EL PACAI | ISAAC DIEZ JIMENEZ | 67.1176 | 67.1176 | 100.00 |
| 321 | Beni | 29062 | EL PALMAR | JESUS SAMUEL SELUM ARCE | 7823.6253 | 7823.6253 | 100.00 |
| 322 | Beni | 29157 | EL PALMARITO | MARIA DAZA ROCA | 1810.2127 | 1810.2127 | 100.00 |
| 323 | Beni | 210022 | EL PAQUIO | CARMEN DURAN A. DE NATUSCH | 2947.0814 | 2947.0814 | 100.00 |
| 324 | Beni | 29642 | EL PARAISO | LUIS IVAN LEIVA AÑEZ | 85.4304 | 11.9432 | 13.98 |
| 325 | Beni | 29632 | EL PARDO | MARIA PURA ALGARAÑAZ C. | 78.2519 | 14.3983 | 18.40 |
| 326 | Beni | 29064 | EL PASO | DELHY PARADA DE CHAVEZ | 1261.6343 | 1261.6343 | 100.00 |
| 327 | Beni | 12002469 | EL PELEAO | ADELAIDA PINTO T | 0.4146 | 0.4146 | 100.00 |
| 328 | Beni | 29065 | EL PERU RIO APERE | SEGIFREDO CUELLAR LIMPIAS | 401.3351 | 401.3351 | 100.00 |
| 329 | Beni | 29558 | EL PILAR | HERLAN MORENO LEAÑOS | 2307.0293 | 2307.0293 | 100.00 |
| 330 | Beni | 12002998 | EL PILAR | NELLY MELGAR VILLAVI | 3563.7655 | 3563.7655 | 100.00 |
| 331 | Beni | 29070 | EL PORVENIR | BRAULIO DIAZ CRUZ | 72.9772 | 8.1078 | 11.11 |
| 332 | Beni | 29071 | EL POTRERO | SEGIFREDO CUELLAR LIMPIAS | 673.9394 | 673.9394 | 100.00 |
| 333 | Beni | 12000413 | El Potrero | JOSE ALVERTO VELASCO BARBOSA | 1580.5601 | 1580.5601 | 100.00 |
| 334 | Beni | 195118 | EL PRADO | HUGO IBANEZ HURTADO Y OTROS. | 886.1716 | 886.1716 | 100.00 |
| 335 | Beni | 29072 | EL PROGRESO | MIGUEL J. VILLAVICENCIO CARVALHO | 2928.3606 | 2928.3606 | 100.00 |
| 336 | Beni | 195947 | EL REBAÑO | HOLGUER DAZA MALE | 1785.0600 | 1785.0600 | 100.00 |
| 337 | Beni | 29073 | EL RECREO | CECILIA REA CESPEDES | 2336.7680 | 1742.0605 | 74.55 |
| 338 | Beni | 29074 | EL RECUERDO | AURA MENDEZ CHAVEZ DE SUAREZ | 1217.7383 | 1217.7383 | 100.00 |
| 339 | Beni | 12000443 | EL REFUGIO | LUIS ALBERTO ROCA VASQUEZ | 5707.1983 | 5707.1983 | 100.00 |
| 340 | Beni | 7368 | EL REFUGIO I | VICTOR HUGO GIMENEZ | 452.1010 | 452.1010 | 100.00 |
| 341 | Beni | 29075 | EL REFUGIO II | VICTOR HUGO GIMENEZ | 424.2757 | 424.2757 | 100.00 |
| 342 | Beni | 7369 | EL REFUGIO II | VICTOR HUGO GIMENEZ | 2060.6368 | 2060.6368 | 100.00 |
| 343 | Beni | 12000301 | EL REGALO | JAVIER ARCE TORO | 631.8229 | 582.4775 | 92.19 |
| 344 | Beni | 29076 | EL RESCATE | JUAN HURTADO IRABI | 9.5205 | 9.5205 | 100.00 |
| 345 | Beni | 29905 | EL RESGUARDO | JOSE NAHIR NOGALES ASBUN Y OTRO | 3020.6912 | 3020.6912 | 100.00 |
| 346 | Beni | 29077 | EL RETONO | RODIA PRADO ARISPE | 214.7251 | 89.3901 | 41.63 |
| 347 | Beni | 199596 | EL RINCON DEL PALMAR | CARLOS JALIL MOISES RODRIGUEZ Y OTROS | 2741.4607 | 2741.4607 | 100.00 |
| 348 | Beni | 12000280 | EL RINCONSITO | CARLOS PINTO OYOLA | 919.3777 | 919.3777 | 100.00 |
| 349 | Beni | 29079 | EL RODEO | GUSTAVO GUZMAN ARTEAGA | 57.5154 | 57.5154 | 100.00 |
| 350 | Beni | 29082 | EL ROSARIO | CARLOS IVAN HOSEN SALGADO | 73.6705 | 73.6705 | 100.00 |
| 351 | Beni | 12000429 | EL ROSARIO | CINTHIA ESTHER VILLAVICENCIO KALAIKY Y OTROS | 968.6841 | 968.6841 | 100.00 |
| 352 | Beni | 7167 | EL ROSEDAL | RENE NERY TORRICO BUSCHEN | 5926.7559 | 4701.6955 | 79.33 |
| 353 | Beni | 29645 | EL SACRIFICIO | JUDITH VASQUEZ CANE | 49.8275 | 5.4511 | 10.94 |
| 354 | Beni | 29084 | EL SARA | FELIPE HAUSSEER DORFFMAN | 5574.1078 | 5574.1078 | 100.00 |
| 355 | Beni | 29086 | EL SIRARI | GUILLERMO FLORES ARIAS | 40.8494 | 40.8494 | 100.00 |
| 356 | Beni | 30565 | EL SOCORRO | ERNESTINA VIDAL T. DE HURTADO | 3419.8957 | 3419.8957 | 100.00 |
| 357 | Beni | 240460 | EL SOLDADO | ALMUDENA CHUECA DIEZ | 8205.0010 | 8205.0010 | 100.00 |
| 358 | Beni | 7066 | EL SUJO | CESAR GUAGAMA JUSTINIANO | 791.4108 | 98.2932 | 12.42 |
| 359 | Beni | 29235 | EL TACUARAL | WILFREDO VACA MARTINEZ | 4259.8075 | 3377.1754 | 79.28 |
| 360 | Beni | 29089 | EL TAJIBO | ALVARO SUAREZ SATTORI | 2353.9020 | 2353.9020 | 100.00 |
| 361 | Beni | 29240 | EL TAMARINDO | LUCIO SUAREZ GONZALES | 47.2103 | 38.7738 | 82.13 |
| 362 | Beni | 12003016 | EL TAPAO | WILSON AMBLO YACA | 5.1909 | 5.1909 | 100.00 |
| 363 | Beni | 197391 | EL TAROPAL | MIGUEL ROCA IRIARTE | 799.4550 | 799.4550 | 100.00 |

| | | | | | | | |
|-----|------|----------|----------------------------------|--|------------|------------|--------|
| 364 | Beni | 29090 | EL TIGRE | HUGO VARGAS LIMA LOBO | 1464.2403 | 1464.2403 | 100.00 |
| 365 | Beni | 29091 | EL TIGRE | ARNULFO MARTINEZ DURAN | 2474.6797 | 2474.6797 | 100.00 |
| 366 | Beni | 29092 | EL TOCO | LUIS IRIARTE ANGULO | 2406.7160 | 2406.7160 | 100.00 |
| 367 | Beni | 163570 | EL TORO | ANA BENITA PEREZ VIEIRA | 4003.1913 | 4003.1913 | 100.00 |
| 368 | Beni | 29226 | EL TOTAL | JAIME LEAÑOS TAQUESACO | 42.1318 | 31.1228 | 73.87 |
| 369 | Beni | 30626 | EL TOTAL | ANTONIO DOMINGUEZ LOPEZ | 2642.5332 | 859.6161 | 32.53 |
| 370 | Beni | 12000342 | EL TREBOL | MARIA ASELA SUAREZ ONI | 1136.7591 | 1136.7591 | 100.00 |
| 371 | Beni | 7168 | EL TREBOL | DORA RODRIGUEZ NOVILLO DE MOISES | 1660.6059 | 1660.6059 | 100.00 |
| 372 | Beni | 207861 | EL TREBOL | JOSENAHIR NOGALES ASBUN Y OTRA | 3367.6279 | 1465.5917 | 43.52 |
| 373 | Beni | 12002501 | EL TRIANGULO | ADELAIDA PINTO TILILA | 0.3247 | 0.3247 | 100.00 |
| 374 | Beni | 217755 | EL TRIUNFO | EDWIN LUIS PINTO RODRIGUEZ | 2548.1803 | 2548.1803 | 100.00 |
| 375 | Beni | 29595 | EL TRIUNFO I | MADELEINE DURAN DE JUSTINIANO | 6849.9418 | 2337.2001 | 34.12 |
| 376 | Beni | 29606 | EL TRIUNFO II | MADELEINE DURAN DE JUSTINIANO | 11268.8602 | 6080.6770 | 53.96 |
| 377 | Beni | 7370 | EL TUSECAL | ALFREDO GUTIERREZ MORENO Y PURA GUARDIA CESPEDS DE GUTIERREZ | 720.3060 | 295.4695 | 41.02 |
| 378 | Beni | 29589 | EL VEINTITRES | MARIA SILVIA ROCA DE SULSER | 4131.2614 | 2030.9281 | 49.16 |
| 379 | Beni | 29532 | EMPRESA GANADERA MIGUELITO LTDA. | ESTEBAN JAVOMIK Y OTROS | 25739.1100 | 25739.1100 | 100.00 |
| 380 | Beni | 29193 | ENMANUEL | JOSE ALFREDO GOMEZ CHAVEZ | 3001.9585 | 3001.9585 | 100.00 |
| 381 | Beni | 29096 | ENTRE RIO | AGROPECUARIA DIAZ SRL | 4161.6776 | 1134.4733 | 27.26 |
| 382 | Beni | 7336 | ENTRE RIOS | RENATO CORTEZ MARTINEZ | 2066.4708 | 2066.4708 | 100.00 |
| 383 | Beni | 186114 | ESMERALDA | ANTONIO MAJLUF MORALES Y YASMIN ANTELO DE MAJLUF | 1380.6057 | 1380.6057 | 100.00 |
| 384 | Beni | 29097 | ESMERALDA | CARLOS QUAINO DELLIN | 1873.7655 | 1873.7655 | 100.00 |
| 385 | Beni | 29098 | ESMERALDITA | GINA I. QUAINO DELLIN | 1893.5298 | 1893.5298 | 100.00 |
| 386 | Beni | 7361 | ESPADA | WALTER SOLETO HERRERA | 931.6659 | 852.9401 | 91.55 |
| 387 | Beni | 29099 | ESTANCIAS DEL SECURE | CIRO MELGAR MERCADO | 9451.3686 | 9451.3686 | 100.00 |
| 388 | Beni | 7420 | ESTANCIAS ORIENTE | ESTANCIAS ORIENTE S.A. | 29370.0737 | 29370.0737 | 100.00 |
| 389 | Beni | 7169 | ESTRELLA NAVIDAD | CARLOS PINTO CUELLAR | 2908.7013 | 2908.7013 | 100.00 |
| 390 | Beni | 29846 | EVENESER | JUAN JESUS AGUIRRE SANCHEZ | 95.9114 | 13.4660 | 14.04 |
| 391 | Beni | 170734 | FABIOLITA II | HERNAN ERNESTO EGUEZ DURAN | 354.8440 | 354.8440 | 100.00 |
| 392 | Beni | 7414 | FELICIDAD | JEAN CARLA LISBOA VILLAVICENCIO Y OTROS | 6159.3235 | 6159.3235 | 100.00 |
| 393 | Beni | 12000278 | FILADELFIA | ARMINDA RAMALLO ARTEAGA | 1390.7277 | 1390.7277 | 100.00 |
| 394 | Beni | 29231 | FINCA SAN CARLOS | JUAN CARLOS HERRERA ARTEAGA | 58.3772 | 53.5552 | 91.74 |
| 395 | Beni | 29101 | FINLANDIA | BETTY ARDAYA A. | 3698.9007 | 3698.9007 | 100.00 |
| 396 | Beni | 29100 | FINLANDIA | MARIO ARMANDO AVILA SUAREZ | 11480.3968 | 11480.3968 | 100.00 |
| 397 | Beni | 231732 | Firmeza | ADRIAN RIBERA PERROGON | 2998.3232 | 2998.3232 | 100.00 |
| 398 | Beni | 29103 | FLIA. GUTIERREZ | ANGEL GUTIERREZ MEDRANO | 109.4251 | 9.2792 | 8.48 |
| 399 | Beni | 201150 | FLORENCIA | JOSE DARIO YORIMOTO Y OTROS | 3942.1680 | 3942.1680 | 100.00 |
| 400 | Beni | 29105 | FLORES NEGRAS | N.I. | 105.0065 | 105.0065 | 100.00 |
| 401 | Beni | 29551 | FLORIDA | JUAN CARLOS LISBOA MELGAR | 1485.2343 | 1485.2343 | 100.00 |
| 402 | Beni | 29106 | FLORIDA | JUAN ADAD YAÑEZ | 1738.5138 | 1738.5138 | 100.00 |

| | | | | | | | |
|-----|------|----------|---------------------------|--|-----------|-----------|--------|
| 403 | Beni | 29107 | FORMOSA | CIRO MELGAR MERCADO | 1893.3693 | 294.6083 | 15.56 |
| 404 | Beni | 155515 | FORTALEZA | ERNESTO SUAREZ S. LUIS BECERRA GIL | 1084.3421 | 1084.3421 | 100.00 |
| 405 | Beni | 30571 | FRANCIA | CARMEN CECILIA ODA ZARCO DE COQ | 3437.4476 | 2690.8340 | 78.28 |
| 406 | Beni | 7316 | FRANCIA | JOSE LUIS AGUILERA VILLAVICENC | 7414.8517 | 7414.8517 | 100.00 |
| 407 | Beni | 7372 | GABOTOTE | RONALD ALFREDO GOMEZ | 1193.6783 | 1193.6783 | 100.00 |
| 408 | Beni | 29108 | GABRIELITA | BISMARCK PEREIRA | 52.3725 | 3.6870 | 7.04 |
| 409 | Beni | 29109 | GELA DE COCO | FELIX TONORE MALUE | 97.3523 | 19.4120 | 19.94 |
| 410 | Beni | 197246 | GINEBRA | CARLOS PINTO CUELLAR | 4436.7502 | 3181.5936 | 71.71 |
| 411 | Beni | 29851 | GOSEN | HERLAN EDGLEY SUAREZ | 425.8745 | 425.8745 | 100.00 |
| 412 | Beni | 29112 | GRINGO I | VIVIANA COIMBRA ARDAYA | 42.1833 | 12.7140 | 30.14 |
| 413 | Beni | 29113 | GRINGO II | LUIS E. COIMBRA ARDAYA | 55.5931 | 16.9893 | 30.56 |
| 414 | Beni | 29114 | GUACAYANE | MARCELO DELLIN BAUSE Y OTROS | 3163.9568 | 3163.9568 | 100.00 |
| 415 | Beni | 29115 | GUACHAYUSCA | MANUEL JESUS VACA SAAVEDRA | 5560.7936 | 5560.7936 | 100.00 |
| 416 | Beni | 7426 | GUADALAJARA | VICTOR N. DAZA ROCA | 1459.3864 | 1459.3864 | 100.00 |
| 417 | Beni | 29208 | GUAPOMO | FERNANDO SATTORY CORTEZ Y OTROS | 709.8601 | 709.8601 | 100.00 |
| 418 | Beni | 29194 | GUARRASCA | MARIAESTELA CHAVEZ ROCA | 3205.7021 | 3205.7021 | 100.00 |
| 419 | Beni | 12002564 | GUAYABAL | CIPRIANO FABRICA | 0.1655 | 0.1655 | 100.00 |
| 420 | Beni | 29494 | GUAYABAL | HECTOR LOBO VARGAS | 1609.8705 | 1609.8705 | 100.00 |
| 421 | Beni | 12002497 | HABANA | CARLOS QUAINO DELLIN | 3441.3949 | 3441.3949 | 100.00 |
| 422 | Beni | 7003 | HAWAI | DARIO JUSTINIANO BALCAZAR | 503.4935 | 503.4935 | 100.00 |
| 423 | Beni | 29252 | HOLANDA | CARLOS MONTAÑO DE LA JAILLE | 3724.3842 | 3724.3842 | 100.00 |
| 424 | Beni | 240454 | HONOLULO | FERNANDO CHUECA DIEZ | 3587.2878 | 3587.2878 | 100.00 |
| 425 | Beni | 29121 | HOREB | ROMULO LLANOS MONTERO | 50.9391 | 50.9391 | 100.00 |
| 426 | Beni | 199696 | HORIZONTE | JOSE EDUARDO ZAPATA SUAREZ | 2533.9127 | 2533.9127 | 100.00 |
| 427 | Beni | 198122 | HORIZONTE II | JOSE EDUARDO ZAPATA SUAREZ | 389.7011 | 389.7011 | 100.00 |
| 428 | Beni | 195184 | HORIZONTE I | JOSE EDUARDO ZAPATA SUAREZ | 400.6731 | 400.6731 | 100.00 |
| 429 | Beni | 29122 | HUARACAS Y LA CRUZ | MARCELO DELLIN BAUSE Y OTROS | 4156.0885 | 2028.1712 | 48.80 |
| 430 | Beni | 30479 | HUASAF | WALTER NELSON VELARDE RODRIGUEZ | 2263.6868 | 2263.6868 | 100.00 |
| 431 | Beni | 30624 | IBERIA | JULIO IRIARTE SUAREZ | 1496.9592 | 617.4957 | 41.25 |
| 432 | Beni | 7409 | IBERIA | VITALIANO GARCIA MENESES | 1850.9245 | 1850.9245 | 100.00 |
| 433 | Beni | 7425 | IDALIA | LUIS VACA ADEZ | 3563.4805 | 3563.4805 | 100.00 |
| 434 | Beni | 29417 | INDEPENDENCIA | BRUNO WESTERMANN MELGAR | 9390.2836 | 9390.2836 | 100.00 |
| 435 | Beni | 29688 | INFIERNO VERDE | AGUSTIN VASQUEZ TORRICO | 90.9040 | 37.2888 | 41.02 |
| 436 | Beni | 29968 | INFRAESTRUCTURAS PALMIRAS | ENA LOURDES CHAVEZ VDA. DE CUELLAR Y OTR | 54.0902 | 43.9050 | 81.17 |
| 437 | Beni | 186635 | INGAVI | FERNANDO GOMEZ VARGAS | 50.0001 | 50.0001 | 100.00 |
| 438 | Beni | 29124 | IRACEMA | ANTONIO NACIF HIZA | 6141.9962 | 901.0308 | 14.67 |
| 439 | Beni | 7318 | IRLANDA | MARCIA CAMPOS SOSA LUIS ARTEAG | 22.4025 | 22.4025 | 100.00 |
| 440 | Beni | 7317 | IRLANDA | MARCIA CAMPOS SOSA LUIS ARTEAG | 1693.7120 | 1693.7120 | 100.00 |
| 441 | Beni | 29125 | IRPAVI | MIGUEL ANGEL MORENO ROCA | 52.1000 | 52.1000 | 100.00 |

| | | | | | | | |
|-----|------|----------|---------------------------|--|------------|-----------|--------|
| 442 | Beni | 7358 | ISIRERI | MIRTHA QUISPE JIMENEZ Y OTROS | 1054.2812 | 1054.2812 | 100.00 |
| 443 | Beni | 29520 | ISLA DEL AMOR | JOSE VIDAL MERIDA ANDIA | 1382.4602 | 1382.4602 | 100.00 |
| 444 | Beni | 29522 | ISLA LARGA | FATIMA LEIGUE VACA | 1300.7178 | 1300.7178 | 100.00 |
| 445 | Beni | 240506 | ISLA PELADA O HUMAITA | MARIO ARMANDO AVILA SUAREZ | 2925.3832 | 2925.3832 | 100.00 |
| 446 | Beni | 29127 | ISLA SAN JUAN | ANTONIA TABARY VDA. DE LOPEZ | 4594.3150 | 4594.3150 | 100.00 |
| 447 | Beni | 29128 | JABELENI | MIGUEL AGUILAR ORDER | 100.6759 | 100.6759 | 100.00 |
| 448 | Beni | 7408 | JERUSALEN | LIGIA MARIA CHOLIMA SUAREZ DE GARCIA | 9005.4140 | 9005.4140 | 100.00 |
| 449 | Beni | 29129 | JESUS ES MI SEÑOR | DANIEL COCA HURTADO | 354.2679 | 133.9487 | 37.81 |
| 450 | Beni | 29130 | JOCRENI | BEATRIZ RIBERA | 1834.0787 | 1834.0787 | 100.00 |
| 451 | Beni | 7115 | JPAZ | EULOGIO TABABARY AREDONDO | 1210.2312 | 144.9857 | 11.98 |
| 452 | Beni | 30400 | JUNIN | EDMUNDO GUITERAS ZEBALLOS | 1393.8844 | 440.3281 | 31.59 |
| 453 | Beni | 29132 | KARINA | CARMEN KARINA GUARDIA GONZALES | 10592.9849 | 9195.7702 | 86.81 |
| 454 | Beni | 29133 | KEILA | PEREGRINA ALGARAÑAZ GUIZADA | 23.3656 | 16.1176 | 68.98 |
| 455 | Beni | 29134 | KEMALIA | FERNANDO ROMERO PANTOJA | 3005.1593 | 3005.1593 | 100.00 |
| 456 | Beni | 12002763 | LA ALAMEDA | SAUL DATZER RODRIGUEZ | 9036.2146 | 9036.2146 | 100.00 |
| 457 | Beni | 30006 | La Amistad | Heldon, David, Heber y Sara ortuño flores | 983.7911 | 685.6040 | 69.69 |
| 458 | Beni | 7395 | LA ARBOLEDA | FERNANDO ANTELO GIL | 4810.9996 | 4810.9996 | 100.00 |
| 459 | Beni | 231092 | LA ASUNTA | ADRIAN RIBERA PERROGON | 5839.0515 | 5839.0515 | 100.00 |
| 460 | Beni | 29224 | LA ASUNTA Y BAJIO | ISAAC SHIRQUI V. | 6479.9324 | 6479.9324 | 100.00 |
| 461 | Beni | 7402 | LA ASUNTA Y SU AMPLIACION | EDUARDO LUIS BELLO BECERRA | 3653.0634 | 3653.0634 | 100.00 |
| 462 | Beni | 29691 | LA AVENTURA | RAMIRO RIBERA MORENO | 582.8180 | 37.3004 | 6.40 |
| 463 | Beni | 29404 | LA BAJURA | HERNAN R.RIVERO SUAREZ | 88.9670 | 14.8931 | 16.74 |
| 464 | Beni | 29160 | LA BARRANQUITA | MARIA ROCA ASCIMANI | 2482.6246 | 2482.6246 | 100.00 |
| 465 | Beni | 168913 | LA BORRACHERA | JOSE DARIO YORIMOTO BECERRA Y OTROS | 2118.4135 | 2118.4135 | 100.00 |
| 466 | Beni | 29780 | LA CABADA DEL MONO | IGNACIA RAMOS TERCEROS | 157.6568 | 39.2092 | 24.87 |
| 467 | Beni | 30026 | LA CANDELARIA | JUDITH Y JUAN CARLOS MENDOZA | 892.7651 | 892.7651 | 100.00 |
| 468 | Beni | 186090 | LA CAPITAL | HUGO GONZÁLES ORDEÑEZ | 1592.4275 | 1592.4275 | 100.00 |
| 469 | Beni | 12003144 | LA CASUALIDAD | EDUARDO VACA ABULARACH | 697.6606 | 161.9270 | 23.21 |
| 470 | Beni | 7386 | LA CEIBA | MARIANA INEZ, ANA CRISTINA, JUAN SEBASTIAN ATILIO PAZ QUAINO | 7310.4002 | 3423.4604 | 46.83 |
| 471 | Beni | 29648 | LA CHAPAQUITA | RENE CAZON DE RIVERO | 273.0283 | 113.5252 | 41.58 |
| 472 | Beni | 186999 | LA CHINA | JOSE DARIO YORIMOTO BECERRA Y OTROS | 7201.5613 | 7201.5613 | 100.00 |
| 473 | Beni | 7429 | LA CHISPA | GLADIS MARIAORTIZ NAVIA | 47.5833 | 6.0383 | 12.69 |
| 474 | Beni | 7430 | LA CHONTA | RONALD ARIAS VILLARROEL | 49.4668 | 49.4668 | 100.00 |
| 475 | Beni | 29605 | LA CODICIADA | MADELEINE DURAN DE JUSTINIANO | 8318.5877 | 602.2657 | 7.24 |
| 476 | Beni | 12001934 | LA COLONIA | FATIMA ARRIAZA MELGAR | 1868.3384 | 1868.3384 | 100.00 |
| 477 | Beni | 12003253 | LA CRUZ | WALTER RIVERO ZELADA | 1004.1779 | 1004.1779 | 100.00 |
| 478 | Beni | 7432 | LA CRUZ | ANA CRISTINA REA CESPEDES | 2543.0431 | 1340.4380 | 52.71 |
| 479 | Beni | 7433 | LA CRUZ | ROSA VILLARROEL ESMITHER DE DAVIEDS | 2960.2106 | 2960.2106 | 100.00 |
| 480 | Beni | 202630 | LA CUMBRE | FELIPE HAUSER DORFMAN | 4379.7956 | 4379.7956 | 100.00 |
| 481 | Beni | 7437 | LA CURVA | MODESTO RUTH SANCHEZ | 15.4972 | 15.4972 | 100.00 |
| 482 | Beni | 7436 | LA CURVA | FRANCISCO ROMAN LEIGUE | 126.9682 | 126.9682 | 100.00 |

| | | | | | | | |
|-----|------|----------|---------------------------|---|------------|------------|--------|
| 483 | Beni | 197857 | LA DISTANCIA | GUSTAVO A. VELASCO BARBOZA Y OTROS | 3542.8299 | 2859.7723 | 80.72 |
| 484 | Beni | 29450 | LA ENVIDIA | TRINIDAD RUTH SANCHEZ | 31.7617 | 31.7617 | 100.00 |
| 485 | Beni | 29577 | LA ENVIDIA | EDIBERTO RIBERA SORUCO | 41.8337 | 41.8337 | 100.00 |
| 486 | Beni | 29899 | LA ENVIDIA | NOGALES ASBUN, JOSE NAHIR | 2352.2085 | 1310.1801 | 55.70 |
| 487 | Beni | 201236 | LA ENVIDIA | JOSE PEDRO PINTO RODRIGUEZ | 4106.1803 | 1453.1772 | 35.39 |
| 488 | Beni | 29495 | LA ESMERALDA | VILMA LOBO VARGAS | 2979.7239 | 2979.7239 | 100.00 |
| 489 | Beni | 7442 | LA ESPERANZA | MIGUEL ANGEL SALVATIERRA BECERRA | 34.3945 | 34.3945 | 100.00 |
| 490 | Beni | 7067 | LA ESPERANZA | FERNANDO RIVERO EGUEZ | 658.5855 | 658.5855 | 100.00 |
| 491 | Beni | 29806 | LA ESPERANZA | ARNALDO ROCA | 1358.2977 | 1358.2977 | 100.00 |
| 492 | Beni | 29486 | LA ESPERANZA | FREIDRICH AMTENBRINK | 1482.0694 | 1482.0694 | 100.00 |
| 493 | Beni | 7912 | LA ESPERANZA | BELLA SAUCEDO CHAVEZ | 1991.9363 | 1765.4531 | 88.63 |
| 494 | Beni | 12000173 | LA ESPERANZA | ROLANDO BARBA ZABALA | 5287.7785 | 811.1452 | 15.34 |
| 495 | Beni | 7441 | LA ESPERANZA | MA. ISORA CHAVEZ ORTIZ VDA DE GUTIERREZ | 32461.7977 | 32461.7977 | 100.00 |
| 496 | Beni | 7443 | LA ESPERANZA Y LA ENVIDIA | JOSE DARIO YORIMOTO BECERRA Y OTROS | 1587.3800 | 1587.3800 | 100.00 |
| 497 | Beni | 7339 | LA ESTRELLA | RICARDO SANJINEZ ORTIZ | 1889.2083 | 1471.6933 | 77.90 |
| 498 | Beni | 29958 | LA ESTRELLA | JOAQUIN CUELLAR LOPEZ | 2009.8463 | 981.4079 | 48.83 |
| 499 | Beni | 7445 | LA FLORESTA | ALDO MENDOZA JUSTINIANO | 49.4766 | 10.2812 | 20.78 |
| 500 | Beni | 7338 | LA FLORIDA | ARNULFO CORTEZ GONZALES | 2505.8229 | 2505.8229 | 100.00 |
| 501 | Beni | 7047 | LA FORTUNA | ADA MELGAR DE NEIRA MAXIMILIANO | 425.1609 | 425.1609 | 100.00 |
| 502 | Beni | 12000046 | LA FORTUNA | Arnaldo Hugo Saucedo Montoya | 2161.3730 | 454.5367 | 21.03 |
| 503 | Beni | 7446 | LA FORTUNA II | MABEL J. NATTES VDA DE HOFFMAN | 2827.5310 | 2827.5310 | 100.00 |
| 504 | Beni | 30426 | LA FRONTERA | AROLDO VELARDE CORTEZ | 998.7692 | 998.7692 | 100.00 |
| 505 | Beni | 12000436 | LA FRONTERA | JOSE IGNACIO LIMALOBO PAREDES | 3861.7556 | 3861.7556 | 100.00 |
| 506 | Beni | 29243 | LA GRANJA | ISAAC SHIRIQUI VEJARANO Y OTRO | 2014.7285 | 2014.7285 | 100.00 |
| 507 | Beni | 7447 | LA GUAPA | JUAN ESTEBAN GALINDO AYALA | 14.7997 | 14.7997 | 100.00 |
| 508 | Beni | 7449 | LA HARINA | JUAN CARLOS LISBOA MELGAR | 10762.7174 | 10762.7174 | 100.00 |
| 509 | Beni | 29701 | LA IGUANA | PATRICIA K. GUTIERREZ DELGADO | 95.8521 | 36.2321 | 37.80 |
| 510 | Beni | 29254 | LA ILUSION | LUIS DE LA JAILLE RUIZ | 1359.0127 | 1359.0127 | 100.00 |
| 511 | Beni | 234399 | La India | AMIN MARTINEZ PARADA | 2726.3735 | 2726.3735 | 100.00 |
| 512 | Beni | 7450 | LA INDIA | AGROPECUARIA DIAZ SRL | 9871.6955 | 9001.9991 | 91.19 |
| 513 | Beni | 29987 | LA ISLA | ELIA SUAREZ IRIARTE VDA. DE BALCAZAR | 2227.0113 | 1392.1048 | 62.51 |
| 514 | Beni | 29640 | LA KANTUTA | MARGARITA MONTEVERDE ORTIZ | 78.7453 | 11.8275 | 15.02 |
| 515 | Beni | 29488 | LA LAGUNA | ELIAS NACIF LANDIVAR | 1758.8967 | 1758.8967 | 100.00 |
| 516 | Beni | 7360 | LA LOMA DEL GOLAN | - WALDIR A. ZABALA RUIZ | 1090.1924 | 953.4823 | 87.46 |
| 517 | Beni | 29636 | LA MAICA | FLAVIA VASQUEZ CASTRO DE ALPIRE | 103.6778 | 18.9108 | 18.24 |
| 518 | Beni | 7454 | LA NEGRO | LAURIANO CAMARGO CUEVA | 11.6944 | 11.6944 | 100.00 |
| 519 | Beni | 7455 | LA NIDA | JORGE ALBERTO VACA PEREZ | 35.2533 | 35.2533 | 100.00 |
| 520 | Beni | 12002617 | LA PALMERA | LA PALMERA | 0.2253 | 0.2253 | 100.00 |
| 521 | Beni | 7456 | LA PAMPITA | JUAN MANUEL ZARCO NOGALES | 5.6620 | 5.6620 | 100.00 |
| 522 | Beni | 12003266 | LA PASCANA | LUIS FERNANDO CALDERON BARTELEMY | 1488.9750 | 107.5040 | 7.22 |

| | | | | | | | |
|-----|------|----------|-----------------------|---|------------|-----------|--------|
| 523 | Beni | 30567 | LA PASCANA | JOSE ARNOLD ARDAYA DOMINGUEZ Y OTROS | 3385.5168 | 2892.9241 | 85.45 |
| 524 | Beni | 7043 | LA POZA DEL BATO | WILSON ARTEAGA VILLAVICENCIO Y HAYDEE VACA DE ARTEAGA | 1605.9651 | 1605.9651 | 100.00 |
| 525 | Beni | 7380 | LA PUNTA | MARIO MERCADO CHAVEZ | 7830.3753 | 7830.3753 | 100.00 |
| 526 | Beni | 7418 | LA PUNTA Y PAQUIOSITO | RAUL CUELLAR SUAREZ | 4345.7558 | 3117.2106 | 71.73 |
| 527 | Beni | 7461 | LA QUINTA | TANIA TINEO CESPEDES | 21.4509 | 21.4509 | 100.00 |
| 528 | Beni | 7460 | LA QUINTA | RENE RUIZ SUAREZ | 91.7189 | 91.7189 | 100.00 |
| 529 | Beni | 7464 | LA REINA | FELIPE MIRANDA MAMANI | 0.2978 | 0.2978 | 100.00 |
| 530 | Beni | 29593 | LA REJA | MERY RAQUEL TEJADA DE TELCHI | 10066.8814 | 5803.5571 | 57.65 |
| 531 | Beni | 7466 | LA RIOJA | JAINER RIOJA GUZMAN | 52.4002 | 16.9462 | 32.34 |
| 532 | Beni | 7472 | LA SELVA | MIRTHA SATTORY CORTEZ | 2390.0028 | 2390.0028 | 100.00 |
| 533 | Beni | 7390 | LA SOLITARIA | CHRISTIAN CHANDOR HAAB JUSTINIANO | 9968.7670 | 9968.7670 | 100.00 |
| 534 | Beni | 29963 | LA TORTUGA | CARLOS R. CUELLAR LOPEZ | 5396.5714 | 1811.0894 | 33.56 |
| 535 | Beni | 7476 | LA TRANSFERENCIA | VICTOR CHONONO MOCORO | 17.5984 | 17.5984 | 100.00 |
| 536 | Beni | 202710 | LA VERTIENTE | FELIPE HAUSER DORFMAN | 5642.7914 | 3760.3562 | 66.64 |
| 537 | Beni | 7383 | LA VIRGINIA | GUILLERMO ESPINOZA SUAREZ, PURA C. CAMPOS DE ESPINOZA | 4980.3635 | 3534.0659 | 70.96 |
| 538 | Beni | 7913 | LAGO LEJOS | JOSE ALEXANDER GUZMAN MALDONADO | 1415.0832 | 1415.0832 | 100.00 |
| 539 | Beni | 7319 | LAGUNA AZUL | GUILLERMO ROSAS ABREGO | 3112.6365 | 3112.6365 | 100.00 |
| 540 | Beni | 29221 | LAGUNA AZUL | FERNANDO SATTORI CORTEZ | 3257.0603 | 3257.0603 | 100.00 |
| 541 | Beni | 240462 | LAGUNA AZUL | FERNANDO CHUECA AGUINAGA | 9900.0650 | 9900.0650 | 100.00 |
| 542 | Beni | 7346 | LAGUNA VERDE | ROBERT KRUTZFELDT | 2660.1114 | 1374.4796 | 51.67 |
| 543 | Beni | 7068 | LAS ABRAS | WILFREDO RUIZ CARDONA | 1410.9335 | 1410.9335 | 100.00 |
| 544 | Beni | 29586 | LAS ABRAS | JUAN MANUEL JIMENEZ SANABRIA | 1891.2530 | 1480.6620 | 78.29 |
| 545 | Beni | 7388 | LAS ABRAS | MICHELE HAAB JUSTINIANO | 10133.7375 | 9614.8901 | 94.88 |
| 546 | Beni | 30007 | Las Conchas | Hernan Tamo Cayuba | 308.4489 | 308.4489 | 100.00 |
| 547 | Beni | 7493 | LAS CUMBIAS | | 1862.3236 | 1862.3236 | 100.00 |
| 548 | Beni | 12000446 | Las Delicias | HANNE LORE, KATHE ILSE TONI Y JORGE FRANK ERNESTO EITNER FLEISCHFRESSER | 5720.2864 | 5720.2864 | 100.00 |
| 549 | Beni | 29895 | LAS DIAMELAS | NOGALES DEL RIO, GONZALO ANTONIO | 11647.5272 | 9389.0717 | 80.61 |
| 550 | Beni | 29904 | LAS GAMAS | NOGALES ASBUN, HERMAN | 2308.9600 | 2308.9600 | 100.00 |
| 551 | Beni | 7069 | LAS GATEADAS | HERNAN NOGALES DURAN | 1910.9662 | 1910.9662 | 100.00 |
| 552 | Beni | 29587 | LAS GATEADAS | MADELEINE DURAN DE JUSTINIANO | 2330.7928 | 1439.0315 | 61.74 |
| 553 | Beni | 7497 | LAS GAVIOTAS | JOSE DARIO YORIMOTO BECERRA Y OTROS | 742.6138 | 742.6138 | 100.00 |
| 554 | Beni | 7335 | LAS MARAS | JORGE MAURICIO ANDIA CAMACHO | 1475.0555 | 1077.5280 | 73.05 |
| 555 | Beni | 207505 | LAS MARIANAS | FERNANDO VACA ALGARADAS | 1006.3826 | 1006.3826 | 100.00 |
| 556 | Beni | 74501 | LAS MARIAS | FERNANDO HUGO GONZALES GUENSO | 949.0562 | 949.0562 | 100.00 |
| 557 | Beni | 201493 | LAS MARIAS | JOSE LUCIO IRIARTE KOHLER Y SRA. | 4594.6030 | 4594.6030 | 100.00 |
| 558 | Beni | 29848 | LAS MERCEDES | ELISA JUSTINIANO CUELLAR | 2527.9357 | 2527.9357 | 100.00 |
| 559 | Beni | 7533 | LAS MORAS | OLGA CHAVEZ VDA. DE HURTADO | 3645.1754 | 2182.3665 | 59.87 |
| 560 | Beni | 7547 | LAS MUSAS | JUAN CARLOS LISBOA MELGAR | 3937.9167 | 3937.9167 | 100.00 |

| | | | | | | | |
|-----|------|----------|----------------------|---|------------|------------|--------|
| 561 | Beni | 7548 | LAS PAJARILLAS | LEONILDA ICHU NOCO | 20.7237 | 14.7159 | 71.01 |
| 562 | Beni | 7008 | LAS PALMAS | JUAN CARLOS CUELLAR RICHTER | 3213.3426 | 3213.3426 | 100.00 |
| 563 | Beni | 7910 | LAS PALMERA | RENAR SAUCEDO BANY | 979.4936 | 669.7777 | 68.38 |
| 564 | Beni | 29529 | LAS PALMITAS | FATIMA ARRIAZA MELGAR | 2545.2567 | 2545.2567 | 100.00 |
| 565 | Beni | 240464 | LAS PALOMETAS | FERNANDO CHUECA AGUINAGA | 8448.1124 | 8448.1124 | 100.00 |
| 566 | Beni | 7557 | LAS PERLAS | GUILLERMO PINTO RODRIGUEZ | 5813.7977 | 5813.7977 | 100.00 |
| 567 | Beni | 29445 | LAS PLACITAS | JAIME CUELLAR RICHTER | 1839.4273 | 1839.4273 | 100.00 |
| 568 | Beni | 201471 | LAS PRADERAS | EDWIN LUIS PINTO RODRIGUEZ | 4915.9109 | 2221.5001 | 45.19 |
| 569 | Beni | 7559 | LAS TRANQUERAS | SEGIFREDO CUELLAR LIMPIAS | 994.6006 | 994.6006 | 100.00 |
| 570 | Beni | 12000380 | LECHERIA BELLA UNION | LUIS ALBERTO ROCA VASQUEZ | 299.9340 | 299.9340 | 100.00 |
| 571 | Beni | 202492 | LETICIA | SAUL DATZER ARAUZ | 2217.9941 | 2217.9941 | 100.00 |
| 572 | Beni | 7585 | LEY DEL MONTE I | RAMIRO CAUMOL TEMO | 44.5286 | 14.8458 | 33.34 |
| 573 | Beni | 7586 | LEY DEL MONTE II | MARISELA LEANOS TAKISACO | 45.1063 | 14.7994 | 32.81 |
| 574 | Beni | 29530 | LIBERTAD | CARLOS MONTAÑO DE LA JAILLE | 2249.2550 | 2249.2550 | 100.00 |
| 575 | Beni | 12001678 | LIBERTAD | CARMELO FARIAS JUSTINIANO | 3763.3629 | 3763.3629 | 100.00 |
| 576 | Beni | 227465 | LIMONES | RAUL ALBERTO ROCA GUZMAN | 1187.5248 | 1187.5248 | 100.00 |
| 577 | Beni | 7598 | LIMOQUIJE | MARIO MENDEZ ROCA MONTENEGRO | 39.4931 | 39.4931 | 100.00 |
| 578 | Beni | 30409 | LISBOA | EDGARDO GUITERAS DENIS Y YADIRA CORDOBA DE GUITERAS | 962.9333 | 593.9373 | 61.68 |
| 579 | Beni | 197678 | LITUANIA | ERWIN ARTEAGA DURAN | 1406.2444 | 1406.2444 | 100.00 |
| 580 | Beni | 7606 | LOMA PELADA | JUAN CARLOS RODRIGUEZ CUELLAR Y OTROS | 3236.1433 | 3236.1433 | 100.00 |
| 581 | Beni | 7607 | LOMA PERROGON | HUGO VARGAS LIMA LOBO | 1735.8772 | 1735.8772 | 100.00 |
| 582 | Beni | 29912 | LORENA LYON | GRAZIELA DEL RIO DE NOGALES | 2707.1945 | 2707.1945 | 100.00 |
| 583 | Beni | 7616 | LORETO | CARMELO VASQUEZ YAPOBENDA | 12.2777 | 12.2777 | 100.00 |
| 584 | Beni | 7002 | LORETO | CONSUELO VACA DE ROCA RAUL ROCA GUZAMAN | 1966.1922 | 1966.1922 | 100.00 |
| 585 | Beni | 186062 | LORETO I | ANTONIO NACIF HIZA | 1382.1876 | 948.5953 | 68.63 |
| 586 | Beni | 184450 | LORETO II | ANTONIO NACIF HIZA | 1091.9887 | 766.4669 | 70.19 |
| 587 | Beni | 29521 | LOS ACEITES | JOSE VIDAL MERIDA ANDIA | 1507.0767 | 1507.0767 | 100.00 |
| 588 | Beni | 7345 | LOS AMARILLOS | ERNESTO MONASTERIO PAZ | 4439.6917 | 3799.4882 | 85.58 |
| 589 | Beni | 7172 | LOS CEDROS | EMPRESA ORION | 50.0000 | 50.0000 | 100.00 |
| 590 | Beni | 29156 | LOS CIERVOS | ROBERTO IBAÑEZ DURAN | 3280.9464 | 3280.9464 | 100.00 |
| 591 | Beni | 195146 | LOS CIERVOS | JOSE JESUS VILLAVICENCIO KALAYKY | 6477.5670 | 2550.2181 | 39.37 |
| 592 | Beni | 7623 | LOS CUSIS | ADOLFO VELASCO UNZUETA | 3199.5307 | 491.1280 | 15.35 |
| 593 | Beni | 7654 | LOS DESCALZOS | LUIS SUAREZ | 23.1633 | 23.1633 | 100.00 |
| 594 | Beni | 7655 | LOS HUESOS | ALBERTO MELGAR HURTADO | 220.8773 | 220.8773 | 100.00 |
| 595 | Beni | 7682 | LOS JUNOS | MABEL CALBIMONTE L. Y OTROS | 169.5843 | 169.5843 | 100.00 |
| 596 | Beni | 7684 | LOS JUNOS | MABEL CALBIMONTE L. Y OTROS | 5181.4506 | 5181.4506 | 100.00 |
| 597 | Beni | 7689 | LOS LEONES | FERNANDO ALCIDES SATTORI CORTEZ | 13496.7174 | 12191.5848 | 90.33 |
| 598 | Beni | 7755 | LOS PANTANOS | SEGIFREDO CUELLAR LIMPIAS | 40.0328 | 40.0328 | 100.00 |
| 599 | Beni | 12003844 | LOS PANTANOS | ERWIN GUZMAN ROCA | 3154.6901 | 2270.7459 | 71.98 |
| 600 | Beni | 12002468 | LOS PENOCOS | JORGE VELEZ SOTT | 0.3695 | 0.3695 | 100.00 |

| | | | | | | | |
|-----|------|----------|-------------------|--|------------|------------|--------|
| 601 | Beni | 7756 | LOS PENOCOS | CARMELO MUCHAIRO GUARY | 31.6515 | 31.6515 | 100.00 |
| 602 | Beni | 29457 | LOS PENOCOS | SOLANGE RODRIGUEZ DE CROSSA | 1819.8217 | 1819.8217 | 100.00 |
| 603 | Beni | 172245 | LOS PEROQUISES | RENATO ROCA ARTEAGA | 4887.3379 | 4887.3379 | 100.00 |
| 604 | Beni | 7761 | LOS POTREROS | CONSUELO RIVERA | 2094.0982 | 2094.0982 | 100.00 |
| 605 | Beni | 7173 | LOS QUESILLOS | ERWIN GUZMAN GUTIERREZ | 1780.7612 | 1780.7612 | 100.00 |
| 606 | Beni | 29973 | LOS RUICES | JOAQUIN CUELLAR LOPEZ | 5272.1446 | 420.7171 | 7.98 |
| 607 | Beni | 7771 | LOS TAJIBOS | MARIO LIMPIAS MELGAR | 56.0094 | 56.0094 | 100.00 |
| 608 | Beni | 7775 | LOS TAJIBOS | JOSE SALDADA R. | 1006.1600 | 1006.1600 | 100.00 |
| 609 | Beni | 29609 | LOS TAJIBOS | VIVIAN S. ROCA ECHAZU | 3411.3773 | 2158.0373 | 63.26 |
| 610 | Beni | 197475 | LOS TAMARINDOS | MERCEDES ROCA TOLEDO | 3263.9620 | 3263.9620 | 100.00 |
| 611 | Beni | 7868 | LOS TILUCHIS | MARIA ZUBIETA ECUIBARE | 7.8582 | 7.8582 | 100.00 |
| 612 | Beni | 29496 | LOS TOROS | ALBERTO YBAÑEZ HURTADO | 1441.0092 | 1441.0092 | 100.00 |
| 613 | Beni | 7378 | LOS TRONCOS | JOSE MAURICIO BRAVO BALCAZAR | 7832.4229 | 5462.3317 | 69.74 |
| 614 | Beni | 7174 | LOS YEYUSES | JESUS SUAREZ MONTERO | 2365.7811 | 680.1621 | 28.75 |
| 615 | Beni | 7175 | LOS YEYUSES | JESUS SUAREZ MONTERO | 2365.7811 | 2365.7811 | 100.00 |
| 616 | Beni | 7157 | LOYOLA | MELVI HINOJOSA CABRERA | 781.5836 | 232.9901 | 29.81 |
| 617 | Beni | 29192 | LUCUMA | FERNANDO GONZALES CUENSO | 2331.9317 | 2331.9317 | 100.00 |
| 618 | Beni | 7407 | LUJAN | RAQUEL RIBERA CHOLIMA Y OTROS | 3155.5879 | 3155.5879 | 100.00 |
| 619 | Beni | 7320 | LUZ MARIA | SIXTO QUISBERT QUISPE | 833.8127 | 833.8127 | 100.00 |
| 620 | Beni | 7377 | MACOLO | ANGEL ZAMBRANA VARGAS | 1808.1410 | 1808.1410 | 100.00 |
| 621 | Beni | 7073 | MACONDO | LAIDA MASABY VELASCO DE MENDOZA | 565.8273 | 75.5945 | 13.36 |
| 622 | Beni | 29458 | MALTA | REBECA RIVERO GUZMAN Y OTROS | 1072.3861 | 1072.3861 | 100.00 |
| 623 | Beni | 7891 | MANAGUA | ANTONIA TABARY VDA. DE LOPEZ | 6250.8064 | 6250.8064 | 100.00 |
| 624 | Beni | 7892 | MANANTIAL | MARCELINO VACA J. | 32.2353 | 16.2821 | 50.51 |
| 625 | Beni | 7126 | MANCHURIA | LEONIDAS ALMAQUIO SUAREZ | 1125.0535 | 999.3850 | 88.83 |
| 626 | Beni | 7893 | MANECHIS | CARLOS QUAINO DELLIN | 3655.3850 | 3655.3850 | 100.00 |
| 627 | Beni | 29453 | MANGAL | SERVIO VARGAS SALVATIERRA | 2450.0353 | 2450.0353 | 100.00 |
| 628 | Beni | 12002515 | MANGALITO | CIPRIANO FABRICANO NOCO | 3.0609 | 3.0609 | 100.00 |
| 629 | Beni | 29831 | MANGALITO I | MARCELO VILLCA MAMANI | 102.3144 | 13.0451 | 12.75 |
| 630 | Beni | 29644 | MANGALITO II | FELICIANO VILLCA HUARACHI | 113.7465 | 13.3197 | 11.71 |
| 631 | Beni | 12001898 | MARGARITA | JULIA CARMEN BARBA RUIZ | 4519.2640 | 4519.2640 | 100.00 |
| 632 | Beni | 217955 | MARIMONO | RAUL PARRAGA RIBERA | 5980.9206 | 3129.8157 | 52.33 |
| 633 | Beni | 30574 | MARSELLA | MARTHA YANET FORERO ANTELO Y OTROS | 2611.3101 | 218.8278 | 8.38 |
| 634 | Beni | 7321 | MARTE | JORGE PINTO PARADA | 247.4126 | 247.4126 | 100.00 |
| 635 | Beni | 29236 | MATA GRANDE | ANA ELSY SOSA MAESE DE VIERA | 2554.3852 | 2554.3852 | 100.00 |
| 636 | Beni | 7895 | MAYA | MIGUEL A. TAKANA REA | 58.2261 | 58.2261 | 100.00 |
| 637 | Beni | 7393 | MAYAO O EL CARMEN | MIRYAN LOURDES PEREZ VIEIRA | 5486.6341 | 5486.6341 | 100.00 |
| 638 | Beni | 233117 | MAYOSA | EDUARDO PEREIRA SUBIRANA | 6677.3450 | 6677.3450 | 100.00 |
| 639 | Beni | 7896 | MEDELLIN | MIGUEL J. VILLAVICENCIO CARVALHO Y OTROS | 1541.1671 | 1541.1671 | 100.00 |
| 640 | Beni | 30552 | MEDIA LUNA | PROTUR S.R.L. | 9121.3771 | 3560.0735 | 39.03 |
| 641 | Beni | 7406 | MERCEDES | JOVINO CHOLIMA SUAREZ | 3156.4207 | 3156.4207 | 100.00 |
| 642 | Beni | 7392 | MERCEDES | ROBERT JAMES CURT HAAB JUSTINIANO | 10044.4926 | 10044.4926 | 100.00 |

| | | | | | | | |
|-----|------|----------|--------------------------|--|------------|-----------|--------|
| 643 | Beni | 7415 | MEXICO | JEAN CARLA LISBOA VILLAVICENCIO Y OTROS | 2705.0044 | 2705.0044 | 100.00 |
| 644 | Beni | 7904 | MEXICO CHICO | FELIPE ULLOA CLAURE | 138.5781 | 138.5781 | 100.00 |
| 645 | Beni | 12000313 | MIL AMORES | ARMINDA RAMALLO ARTEAGA DE ROMAN Y OTROS | 711.5193 | 711.5193 | 100.00 |
| 646 | Beni | 7908 | MILINDRE | STEVE NACIF NACIF | 3481.9418 | 3481.9418 | 100.00 |
| 647 | Beni | 7362 | MIRAMAR | JUAN DATZER ARAUZ | 3033.8921 | 3033.8921 | 100.00 |
| 648 | Beni | 29976 | MIRAMAR | LILIAN CUELLAR DE NOGALES | 6292.5296 | 6292.5296 | 100.00 |
| 649 | Beni | 7374 | MISIONERO | RAQUEL RIVERO VIVERO | 16.7373 | 16.7373 | 100.00 |
| 650 | Beni | 29140 | MONOVI | FERNANDO ANTELO GIL | 2706.5169 | 2706.5169 | 100.00 |
| 651 | Beni | 29545 | MONTE AZUL | VANESSA LEIGUE LEIGUE | 4401.3625 | 4401.3625 | 100.00 |
| 652 | Beni | 12002981 | MONTE CARLO | JULIO CESAR JIMENEZ MEJIA Y REBECA RODRIGUEZ DAZA DE JIMENEZ | 6014.7550 | 6014.7550 | 100.00 |
| 653 | Beni | 29163 | MONTE CRISTO | JUAN ADAD YAÑEZ | 1321.4199 | 1321.4199 | 100.00 |
| 654 | Beni | 201924 | MONTE LIBANO | Direccion Departamental de Bienes Incautados del B | 1988.4273 | 1988.4273 | 100.00 |
| 655 | Beni | 29164 | MONTE LIBANO | JUAN C. TABABARY BEJARANO Y OTROS | 2590.6397 | 2590.6397 | 100.00 |
| 656 | Beni | 29170 | MONTE SINAI | LUIS COIMBRA BUSCH | 82.8709 | 25.2259 | 30.44 |
| 657 | Beni | 29167 | MONTE SINAI | JOVINO TABARY CHOLIMA | 4945.6475 | 4945.6475 | 100.00 |
| 658 | Beni | 7367 | MONTE SION I | LEIDI DIANA CAUMOL RIBERA | 378.2366 | 141.6496 | 37.45 |
| 659 | Beni | 7365 | MONTE SION II | VICK RAY CAUMOL RIBERA | 241.9800 | 165.3449 | 68.33 |
| 660 | Beni | 227449 | MONTE VERDE | FERNANDO ROCA SAAVEDRA | 4138.4851 | 4138.4851 | 100.00 |
| 661 | Beni | 29174 | MONTREAL | MIRIAN YOLANDA ALEGRE MERIDA | 21.1196 | 15.1047 | 71.52 |
| 662 | Beni | 155294 | MORE | CONSEJO DEL PUEBLO INDIGENA MORE | 60753.2162 | 6998.7705 | 11.52 |
| 663 | Beni | 29443 | MOTACU | ROSMERY LEIGUE MELGAR Y OTROS | 3218.3908 | 3218.3908 | 100.00 |
| 664 | Beni | 155302 | MOVIMA | TCO MOVIMA | 5969.2338 | 1401.5761 | 23.48 |
| 665 | Beni | 29177 | MOXITANIA | OLGA CHAVEZ VDA. DE HURTADO | 3772.5176 | 1825.1440 | 48.38 |
| 666 | Beni | 197338 | MURERECAL | FANOR CARVALHO VARGAS Y OTROS | 1997.2852 | 1997.2852 | 100.00 |
| 667 | Beni | 29474 | MUYURINA | FERNANDO HUGO GONZALES GUENSO | 695.2620 | 695.2620 | 100.00 |
| 668 | Beni | 29909 | NANCY | HERNAN NOGALES ASBUN | 3622.9841 | 1697.3681 | 46.85 |
| 669 | Beni | 29850 | NARANJAL | BISMARCK SOTELO ARRIAZA | 1089.6514 | 1089.6514 | 100.00 |
| 670 | Beni | 7376 | NARANJALITO | LINDER RIOS SANGUINO | 655.4752 | 655.4752 | 100.00 |
| 671 | Beni | 215799 | NARANJALITO | ALDO REY Y HANS SORUCO SUAREZ | 2235.5830 | 2235.5830 | 100.00 |
| 672 | Beni | 29184 | NATALIA | NATALIA REA CESPEDES | 2343.3522 | 1215.7311 | 51.88 |
| 673 | Beni | 29399 | NATIIVADAD | OSCAR A. ARTEAGA LANDIVAR | 3207.0020 | 3207.0020 | 100.00 |
| 674 | Beni | 29248 | NATIVIDAD II | DORYS SAUCEDO MELGAR | 237.3629 | 237.3629 | 100.00 |
| 675 | Beni | 29401 | NAVIDAD | JULIO C. OVANDO GARCIA | 42.1441 | 31.6839 | 75.18 |
| 676 | Beni | 29195 | NAVIDAD | MABEL CALBIMONTE LEIGUE Y OTROS | 1823.3308 | 1823.3308 | 100.00 |
| 677 | Beni | 223135 | NAVIDAD | CARLOS RODRIGUEZ SUAREZ | 4163.8943 | 4163.8943 | 100.00 |
| 678 | Beni | 29405 | NIEVE | HERLAN MORENO LEAÑOS | 849.8006 | 849.8006 | 100.00 |
| 679 | Beni | 29162 | NIEVE | MARIA ROCA ASCIMANI | 1521.1964 | 1521.1964 | 100.00 |
| 680 | Beni | 29908 | NIZA | HERNAN NOGALES DURAN | 2555.6698 | 1198.8647 | 46.91 |
| 681 | Beni | 29409 | NOELIA | MARCO ANTONIO QUIROZ UGARTE | 40.6980 | 28.0287 | 68.87 |
| 682 | Beni | 30009 | Nuestra Señora Aparecida | Heldon, David, Heber y Sara ortuño flores | 3421.1398 | 3421.1398 | 100.00 |

| | | | | | | | |
|-----|------|----------|-------------------|--|------------|-----------|--------|
| 683 | Beni | 29423 | NUEVA ERA | REINALDO EULOGIO SALINAS CORTES | 980.1385 | 980.1385 | 100.00 |
| 684 | Beni | 201300 | NUEVA ERA | HERNAN JULIO ANTONIO NOGALES DEL RIO | 10400.7469 | 4877.9503 | 46.90 |
| 685 | Beni | 12000420 | NUEVA ESPADA | SAUL DATZER ARAUZ | 668.3747 | 668.3747 | 100.00 |
| 686 | Beni | 29427 | NUEVA ESPERANZA | CECERON LANDIVAR SANCHEZ | 92.7374 | 12.0559 | 13.00 |
| 687 | Beni | 29428 | NUEVA FORTALEZA A | JUAN HERNAN CESPEDES ESPINOZA | 1729.0101 | 1729.0101 | 100.00 |
| 688 | Beni | 29429 | NUEVA FORTALEZA B | GUIDO CESPEDES ARGANDOÑA | 1165.6837 | 1165.6837 | 100.00 |
| 689 | Beni | 7404 | NUEVA PROVIDENCIA | ANGELICA CHOLIMA SUAREZ | 3158.0948 | 3158.0948 | 100.00 |
| 690 | Beni | 29219 | NUEVA SANTA ROSA | RAIMUND STAFFER | 61.5507 | 61.5507 | 100.00 |
| 691 | Beni | 29201 | NUEVA VISTA | CARLOS ANTONIO MONTAÑO T. | 4215.8693 | 4215.8693 | 100.00 |
| 692 | Beni | 29430 | NUEVO AMANECER | ROXANA ROCA DE GUTIERREZ | 44.7257 | 44.7257 | 100.00 |
| 693 | Beni | 29433 | NUEVO MUNDO | SONIA SUAREZ SAAVEDRA VDA. DE MONTERO | 3833.4118 | 3833.4118 | 100.00 |
| 694 | Beni | 12000395 | NUEVO PORVENIR | IGLESIA CATOLICA DE EXALTACION DE LA SANTA CRUZ | 1240.3821 | 1240.3821 | 100.00 |
| 695 | Beni | 211630 | OASIS | ANTONIO TRIGO QUIROGA | 965.9301 | 965.9301 | 100.00 |
| 696 | Beni | 7347 | OJOCIPENO | ERNESTO ENRIQUE MONASTERIO | 3155.9021 | 3155.9021 | 100.00 |
| 697 | Beni | 7918 | OKINAWA | JUAN KADO VACA | 148.4621 | 148.4621 | 100.00 |
| 698 | Beni | 7131 | ORIENTE | ROLANDO ABEGO MARTINEZ | 1594.8857 | 1594.8857 | 100.00 |
| 699 | Beni | 29637 | PAISAJE III | BERNARDINO ROJAS GONZALES | 51.7473 | 8.0415 | 15.54 |
| 700 | Beni | 29455 | PALESTINA | HERLAN MORENO LEAÑOS | 1743.1315 | 1743.1315 | 100.00 |
| 701 | Beni | 29934 | PALMARES | HERNAN NOGALES DURAN | 5196.0418 | 1216.9130 | 23.42 |
| 702 | Beni | 151425 | PALMASOLA | FREDDY AÑEZ VACA | 7123.3024 | 6008.5056 | 84.35 |
| 703 | Beni | 29590 | PALMERA | MARTHA CELINA ROCA DE ARISCAIN | 4377.9726 | 2281.3615 | 52.11 |
| 704 | Beni | 7048 | PALMERA | RODOLFO GUZMAN ROCA | 9614.3658 | 9614.3658 | 100.00 |
| 705 | Beni | 29965 | PALMIRA I | EDUARDO CUELLAR MESSUTI | 757.5275 | 757.5275 | 100.00 |
| 706 | Beni | 29969 | PALMIRA II | ENA LOURDES CHAVEZ VDA. DE CUELLAR Y OTR | 1550.3998 | 1056.9075 | 68.17 |
| 707 | Beni | 29964 | PALMIRA III | MARIACUELLAR DE OLIVA MAYA | 664.2947 | 664.2947 | 100.00 |
| 708 | Beni | 29603 | PALMITA | VICTOR HUGO JIMENEZ APONTE | 8183.3927 | 8183.3927 | 100.00 |
| 709 | Beni | 12000467 | PALO ESCRITO | MELVEN SUAREZ DE MARTINEZ Y AMIN MARTINEZ PARADA | 874.6734 | 874.6734 | 100.00 |
| 710 | Beni | 219884 | PALO ESCRITO | MARIA MERCEDES MONTAÑO TABOADA | 4327.9535 | 4327.9535 | 100.00 |
| 711 | Beni | 29253 | PALO MARCAO | CARLOS MONTAÑO DE LA JAILLE | 4359.3109 | 4359.3109 | 100.00 |
| 712 | Beni | 7133 | PALO SECO | ZULEMA VILLARROEL GUTIERREZ DE TOVIAS Y OTROS | 3215.7276 | 2888.6881 | 89.83 |
| 713 | Beni | 227485 | PALOMETA | ROSARIO VACA DE ROCA ROBERT ROCA DORADO | 6823.9141 | 6823.9141 | 100.00 |
| 714 | Beni | 197960 | PALOS BLANCOS | HUGO IBAÑEZ HURTADO Y OTROS | 411.1385 | 411.1385 | 100.00 |
| 715 | Beni | 196017 | PALOS BLANCOS I | HUGO IBANEZ HURTADO Y SRA. | 437.5818 | 437.5818 | 100.00 |
| 716 | Beni | 198345 | PALOS BLANCOS II | HUGO IBANEZ HURTADO Y OTRO | 457.2137 | 457.2137 | 100.00 |
| 717 | Beni | 199260 | PALOS BLANCOS III | HUGO IBANEZ HURTADO Y | 473.5872 | 473.5872 | 100.00 |

| | | | | | | | |
|-----|------|----------|-----------------------------------|--|-----------|-----------|--------|
| | | | | SRA. | | | |
| 718 | Beni | 7322 | PAMPA GRANDE | LUZ ROCA DE ORELLANA- EDWIN ORE | 4103.0044 | 4103.0044 | 100.00 |
| 719 | Beni | 29527 | PANTANAL | MENARDO RIVERO C | 11.7962 | 11.7962 | 100.00 |
| 720 | Beni | 7334 | PANTANAL | CARMEN G. GUZMAN ADEZ | 166.7347 | 166.7347 | 100.00 |
| 721 | Beni | 29933 | PAPAYAL | HERNAN NOGALES DURAN | 2565.6608 | 1427.0205 | 55.62 |
| 722 | Beni | 12001850 | PAQUIO | LUIS ARTURO ROCA ARDAYA | 4078.2853 | 4078.2853 | 100.00 |
| 723 | Beni | 29959 | PARAISO | EDUARDO CUELLAR MESSUTI | 5223.0706 | 4066.6828 | 77.86 |
| 724 | Beni | 155711 | PARC. 25 NUESTRA SENORA DE LORETO | ALCIVIADES BRAVO TERRAZAS | 45.2109 | 13.6582 | 30.21 |
| 725 | Beni | 29218 | PARCELA 10 TATIANA | EMETERIO CHOQUE FLORES | 96.6998 | 47.8761 | 49.51 |
| 726 | Beni | 158201 | PARCELA 1 EL EMPALME | MANUEL MELGAR LIMPIAS | 455.8118 | 96.9512 | 21.27 |
| 727 | Beni | 29214 | PARCELA 12 BUEN DESTINO | GINGER LLAPIZ L. | 85.5359 | 46.1039 | 53.90 |
| 728 | Beni | 29213 | PARCELA 13 | ROSMERY MEJIA DE LLAPIZ | 69.6261 | 38.4963 | 55.29 |
| 729 | Beni | 29245 | PARCELA 14 TAILANDIA | GABY SANDRA RISCO PARDO | 82.4373 | 48.0197 | 58.25 |
| 730 | Beni | 29217 | PARCELA 15 CORAZON DE COTOCA | HANS SORUCO SUAREZ | 78.4850 | 46.1492 | 58.80 |
| 731 | Beni | 29447 | PARCELA 16 | JUAN YABETA M. | 51.2077 | 27.8621 | 54.41 |
| 732 | Beni | 29216 | PARCELA 17 | SUSAN PATTON Z. | 46.3176 | 24.0203 | 51.86 |
| 733 | Beni | 29206 | PARCELA 18 JAMBORE | PABLO YABETA MERCADO | 51.6453 | 26.2771 | 50.88 |
| 734 | Beni | 29215 | PARCELA 19 SANTA MARIA | ROSMERY MALDONADO COSCIO | 45.3202 | 23.1632 | 51.11 |
| 735 | Beni | 29205 | PARCELA 21 LA UNION | MANUEL MELGAR LIMPIAS | 206.5128 | 99.7044 | 48.28 |
| 736 | Beni | 29534 | PARCELA 24 POZA HONDA | MARIA OLIVIA MORENO | 55.5474 | 17.5808 | 31.65 |
| 737 | Beni | 29203 | PARCELA 26 LAS CHIRAPAS | NARDA YOSABETH MENDEZ CLAURE | 44.9379 | 13.0814 | 29.11 |
| 738 | Beni | 192631 | PARCELA 27 EL FORTIN | ANTONIO PARADA SUAREZ | 92.9636 | 60.8447 | 65.45 |
| 739 | Beni | 29204 | PARCELA 28 EL ARCA DE NOE | HERNANDO JANSSEN AGUILERA | 44.5651 | 13.1779 | 29.57 |
| 740 | Beni | 139585 | PARCELA 5 VILLA ILSE | ENRIQUE CUELLAR VALENZUELA | 199.3353 | 36.6578 | 18.39 |
| 741 | Beni | 201566 | PARIS | ADRIAN RIBERA PERROGON | 5178.0710 | 5178.0710 | 100.00 |
| 742 | Beni | 29794 | PECHORITO | PEDRO CESPEDES ZEBALLOS | 46.8838 | 13.1931 | 28.14 |
| 743 | Beni | 12000461 | PEKIN | DANIEL ASCARRUNZ VACA | 2794.3573 | 2794.3573 | 100.00 |
| 744 | Beni | 29922 | PEONIA | JOSENAHIR NOGALES ASBUN | 3386.6598 | 3386.6598 | 100.00 |
| 745 | Beni | 29535 | PERESTROIKA | PURA RUIZ MARPARTIDA | 9.7401 | 9.7401 | 100.00 |
| 746 | Beni | 7134 | PERSEVERANCIA | JUAN EDGAR VILLAROEL MENDEZ | 2479.5985 | 1489.2469 | 60.06 |
| 747 | Beni | 189246 | PERSEVERANCIA | WILFREDO VILLAVICENCIO IBÑEZ Y OTRO | 4731.4912 | 4731.4912 | 100.00 |
| 748 | Beni | 29555 | PETROPOLIS | ZELIN GOMEZ MENDOZA Y OTROS | 684.7704 | 684.7704 | 100.00 |
| 749 | Beni | 29542 | PICACHO | CHRISTIAN SATTORI I. | 8276.8494 | 8276.8494 | 100.00 |
| 750 | Beni | 29550 | PLAYA GIRON | ABDON ELIAS NACIF NACIF | 7469.3187 | 7469.3187 | 100.00 |
| 751 | Beni | 29556 | POJIJE | OZZIE DORADO LOZADAS | 256.3982 | 135.7628 | 52.95 |
| 752 | Beni | 29544 | PONDEROSA | EDGAR LEIGUE LEIGUE | 4124.2229 | 4124.2229 | 100.00 |
| 753 | Beni | 240495 | POPAYAN | MARIO ARMANDO AVILA SUAREZ | 4124.3102 | 4124.3102 | 100.00 |
| 754 | Beni | 168897 | PORVENIR | JOSE DARIO YORIMOTO BECERRA Y OTROS | 1903.6443 | 1903.6443 | 100.00 |
| 755 | Beni | 158407 | PORVENIR DEL CARMEN | FERNANDO BARBA BELLO | 1015.0736 | 1015.0736 | 100.00 |
| 756 | Beni | 232392 | PORVENIR II | HERNAN NOGALES DURAN | 925.7862 | 828.3009 | 89.47 |
| 757 | Beni | 29567 | POTRERITO | SERGIO VACA MONTERO | 1313.5702 | 1313.5702 | 100.00 |

| | | | | | | | |
|-----|------|----------|--------------------------------|---------------------------------|------------|------------|--------|
| 758 | Beni | 29591 | POTRERO | MADELEINE DURAN DE JUSTINIANO | 6196.3560 | 5165.9020 | 83.37 |
| 759 | Beni | 7351 | POTRERO ADENTRO | FERNANDO K. MONASTERIO | 2562.5500 | 1402.2274 | 54.72 |
| 760 | Beni | 201829 | POTRERO DEL TIGRE | ROBERT ROCA DORADO Y OTRA | 960.8250 | 960.8250 | 100.00 |
| 761 | Beni | 29225 | PRIMAVERA | JOSE ANTONIO ROJAS IRIARTE | 44.6329 | 44.6329 | 100.00 |
| 762 | Beni | 197767 | PRIMAVERA | JOSE ALBERTO VELASCO BARBOZA | 2099.2935 | 1907.8379 | 90.88 |
| 763 | Beni | 7074 | PROVIDENCIA | SIGILFREDO NUÑEZ VELA ARIAS | 500.0000 | 254.1000 | 50.82 |
| 764 | Beni | 29485 | PROVIDENCIA | KLAUS ULRICH SCHMIDT OVANDO | 943.4345 | 943.4345 | 100.00 |
| 765 | Beni | 12002498 | PUEBLO INDIGENA CANICHANA | TCO CANICHANA | 51820.1580 | 51820.1580 | 100.00 |
| 766 | Beni | 29601 | PUENTE CAIMANES | MARTHA SAAVEDRA CRONEMBOLD | 883.8967 | 883.8967 | 100.00 |
| 767 | Beni | 7915 | PUERTO ACRE | REINALDO RIVERO VIQUEÑA Y OTROS | 200.0287 | 200.0287 | 100.00 |
| 768 | Beni | 7397 | PUERTO ALEGRE | ANA BENITA PEREZ DE CUELLAR | 1439.9596 | 1439.9596 | 100.00 |
| 769 | Beni | 30638 | PUERTO DEL YATA | ELSA MOISES DE FLORES | 2165.5427 | 925.9861 | 42.76 |
| 770 | Beni | 29962 | PUERTO IRENE | EDUARDO CUELLAR M. | 2591.3096 | 256.7988 | 9.91 |
| 771 | Beni | 7177 | PUERTO MONT | EMPRESA ORION | 10.2503 | 2.3760 | 23.18 |
| 772 | Beni | 7323 | PUESTO CARLOS I | MANUEL JESUS SUAREZ | 1134.5212 | 1134.5212 | 100.00 |
| 773 | Beni | 7324 | PUESTO CARLOS II | CARLOS REYES CHAVEZ | 196.3919 | 196.3919 | 100.00 |
| 774 | Beni | 12003268 | PUESTO CHAVEZ | ANGEL VELARDE CASTEDO | 50.0000 | 50.0000 | 100.00 |
| 775 | Beni | 29570 | PUESTO ESCONDIDO | BENJAMIN AGUILERA SAAVEDRA | 44.1296 | 44.1296 | 100.00 |
| 776 | Beni | 7325 | PUESTO MILITAR | COMANDO GENERAL | 50.0000 | 50.0000 | 100.00 |
| 777 | Beni | 155912 | PUESTO NELLY | JORGE PARADA MENDOZA | 375.6566 | 341.0962 | 90.80 |
| 778 | Beni | 155520 | PUESTO NUEVO | MIRTHA S VDA DE SUAREZ | 822.5298 | 822.5298 | 100.00 |
| 779 | Beni | 194591 | PUESTO OLGUITA | JUAN ADAD YAÑEZ | 2063.8076 | 2063.8076 | 100.00 |
| 780 | Beni | 29229 | PUNATEÑA | OSCAR ALEGRE MERIDA | 40.1137 | 28.4847 | 71.01 |
| 781 | Beni | 29578 | QUIMENO | FIDEL MENACHO MELGAR | 51.3927 | 10.5818 | 20.59 |
| 782 | Beni | 29611 | QUINTA PRINCESA ANA | MAXIMO PESSOA JESKE | 267.4289 | 57.2833 | 21.42 |
| 783 | Beni | 29903 | QUITA PESARES | NOGALES ASBUN, HERMAN Y OTROS | 3945.3887 | 2371.5731 | 60.11 |
| 784 | Beni | 29452 | RANCHO ALEGRE | SERVIO VARGAS SALVATIERRA | 1292.2637 | 1292.2637 | 100.00 |
| 785 | Beni | 29523 | RANCHO KING | FERNANDO HUGO GONZALES GUEMSO | 2490.6130 | 2490.6130 | 100.00 |
| 786 | Beni | 29626 | RECONQUISTA | LUIS CARLOS VELASCO | 43.9480 | 18.7570 | 42.68 |
| 787 | Beni | 29625 | RECONQUISTA | MERY GUZMAN DE VELASCO | 1335.3418 | 271.0744 | 20.30 |
| 788 | Beni | 7364 | RECONQUISTA | J. CARLOS CUELLAR RICHTER | 6263.9355 | 6263.9355 | 100.00 |
| 789 | Beni | 7026 | RECORTE | INRA | 6.9142 | 6.9142 | 100.00 |
| 790 | Beni | 7020 | RECORTE | INRA | 377.2112 | 377.2112 | 100.00 |
| 791 | Beni | 7014 | RECORTE | INRA | 391.9109 | 391.9109 | 100.00 |
| 792 | Beni | 7015 | RECORTE | INRA | 598.7183 | 598.7183 | 100.00 |
| 793 | Beni | 7025 | RECORTE | INRA | 831.7273 | 831.7273 | 100.00 |
| 794 | Beni | 7012 | RECORTE | INRA | 1163.6767 | 1163.6767 | 100.00 |
| 795 | Beni | 7010 | RECORTE | INRA | 1668.6308 | 1668.6308 | 100.00 |
| 796 | Beni | 7013 | RECORTE | INRA | 1689.8444 | 1689.8444 | 100.00 |
| 797 | Beni | 7023 | RECORTE | INRA | 3478.9082 | 3478.9082 | 100.00 |
| 798 | Beni | 7022 | RECORTE | INRA | 4007.9978 | 4007.9978 | 100.00 |
| 799 | Beni | 30022 | RECORTE DE VIRGINIA | INRA | 456.7519 | 244.5906 | 53.55 |
| 800 | Beni | 30024 | RECORTE DE PORVENIR DEL CARMEN | INRA | 469.6413 | 469.6413 | 100.00 |

| | | | | | | | |
|-----|------|--------|-------------------------|--|------------|------------|--------|
| 801 | Beni | 30023 | RECORTE DE PUESTO NELLY | INRA | 244.3324 | 244.3324 | 100.00 |
| 802 | Beni | 30003 | RECORTE TER POL 5 | INRA | 277.6899 | 189.3567 | 68.19 |
| 803 | Beni | 30029 | RECORTE TER POL 5 | INRA | 595.5229 | 91.5319 | 15.37 |
| 804 | Beni | 29627 | RECRO | JOAQUIN GILBERTO GUTIERREZ | 3968.8523 | 3968.8523 | 100.00 |
| 805 | Beni | 29629 | RECTINGA | MARIA MAYRA LISBOA MELGAR | 3376.5373 | 3376.5373 | 100.00 |
| 806 | Beni | 7405 | REFIDIN | HERMES VILLAVICENCIO DOMINGUEZ Y OTROS | 520.4602 | 520.4602 | 100.00 |
| 807 | Beni | 29420 | RINCON DE SAN BORJA | FERNANDO ANTELO GIL | 576.9017 | 576.9017 | 100.00 |
| 808 | Beni | 7417 | RIO MAR | JAIME NACIF TABABARY | 2891.4001 | 2746.2518 | 94.98 |
| 809 | Beni | 29641 | RIVADAVIA | CIRO MELGAR MERCADO | 2754.0342 | 1312.2973 | 47.65 |
| 810 | Beni | 7356 | ROSARIO | FERNANDO K. MONASTERIO | 4730.1152 | 4730.1152 | 100.00 |
| 811 | Beni | 29971 | RUMANIA | JAVIER CUELLAR CHAVEZ | 4863.0655 | 3177.0407 | 65.33 |
| 812 | Beni | 29653 | SALOMON | SALOMON CAMARGO JUSTINIANO | 38.1083 | 38.1083 | 100.00 |
| 813 | Beni | 213212 | SALVADOR | RUBEN ANTONIO LEIGUE | 4216.1701 | 4216.1701 | 100.00 |
| 814 | Beni | 29654 | SAMARIA | SEGIFREDO CUELLAR LIMPIAS | 86.4367 | 86.4367 | 100.00 |
| 815 | Beni | 7075 | SAMAYAIRI | FRANCISCO EDUARDO VELASCO RIVERO | 429.6019 | 318.1202 | 74.05 |
| 816 | Beni | 29655 | SAMURAI | OSMAN SIKUJARA QUIROGA | 283.1906 | 283.1906 | 100.00 |
| 817 | Beni | 29657 | SAN ANDRES | JOSE LUIS MORANT CUELLAR | 47.8158 | 47.8158 | 100.00 |
| 818 | Beni | 29255 | SAN ANDRES | CARLOS MONTAÑO DE LA JAILLE | 3197.5287 | 3197.5287 | 100.00 |
| 819 | Beni | 29565 | SAN ANDRES | JULIO NACIF HIZA | 4796.3482 | 4796.3482 | 100.00 |
| 820 | Beni | 29666 | SAN ANTONIO | MARCELO DELLIN BAUSE Y OTROS | 2060.4743 | 717.6632 | 34.83 |
| 821 | Beni | 29665 | SAN ANTONIO | YAMIL NACIF HIZA | 3572.5495 | 3572.5495 | 100.00 |
| 822 | Beni | 29667 | SAN ANTONIO | CARMELO ANTELO VILLAVICENCIO | 4332.9875 | 4332.9875 | 100.00 |
| 823 | Beni | 29978 | SAN ANTONIO | FERNANDO CUELLAR CHAVEZ | 5093.4964 | 5093.4964 | 100.00 |
| 824 | Beni | 205180 | SAN ANTONIO | NOGALES DEL RIO, RODRIGO ANTONIO | 10004.8822 | 2114.0316 | 21.13 |
| 825 | Beni | 7137 | SAN ANTONIO | GUIDO SUAREZ VACA Y OTROS | 20268.3964 | 20268.3964 | 100.00 |
| 826 | Beni | 29668 | SAN ANTONIO DE PADUA | ENRRIQUE CABRERA SOTEZ | 39.2702 | 17.9308 | 45.66 |
| 827 | Beni | 195162 | SAN ANTONIO DE PADUA | SIA URBANA VILLAVICENCIO ORTIZ | 1205.7292 | 1205.7292 | 100.00 |
| 828 | Beni | 29421 | SAN BARTOLO | JOSE A. ROJAS TORRICO | 1466.7783 | 1179.2898 | 80.40 |
| 829 | Beni | 29834 | SAN BASILIO | JUVENCIO BASILIO VENIZ | 63.0076 | 8.4493 | 13.41 |
| 830 | Beni | 29671 | SAN BENITO | ANTONIO TABABARY CHOLIMA | 5661.0559 | 5661.0559 | 100.00 |
| 831 | Beni | 7076 | SAN CAMILO | EDISON BRAVO VELASCO | 805.4525 | 726.1960 | 90.16 |
| 832 | Beni | 29562 | SAN CARLOS | CARLOS CZERNIEWICZ CHAVEZ Y CARMEN ALICIA ARTEAGA DE CZERNIEWICZ | 680.4412 | 680.4412 | 100.00 |
| 833 | Beni | 29559 | SAN CARLOS | HERLAN MORENO LEAÑOS | 743.6482 | 743.6482 | 100.00 |
| 834 | Beni | 29676 | SAN CARLOS | MABEL J. NATTES VDA DE HOFFMAN | 2041.4332 | 2041.4332 | 100.00 |
| 835 | Beni | 29677 | SAN CARLOS | ROGER DURAN GALLOSO | 2624.4286 | 2624.4286 | 100.00 |
| 836 | Beni | 7028 | SAN CARLOS | SARA GUARDIA SUAREZ DE SAFADY | 2882.8798 | 2882.8798 | 100.00 |
| 837 | Beni | 29678 | SAN CRISTOBAL | CRISTOBAL TONORE MALUE | 119.1292 | 22.2295 | 18.66 |
| 838 | Beni | 7876 | SAN FAEL | HERNAN FREITAS SAUCEDO | 4825.7234 | 2318.7601 | 48.05 |
| 839 | Beni | 7911 | SAN FAEL II | HERNAN FREITAS SAUCEDO | 775.9151 | 775.9151 | 100.00 |
| 840 | Beni | 30010 | San Felipe | Agustina Guaji Yubanure | 428.2810 | 428.2810 | 100.00 |

| | | | | | | | |
|-----|------|----------|---------------------------|---|------------|------------|--------|
| 841 | Beni | 7343 | SAN FRANCISCO | MAJIN MOLINA PEREZ | 416.2692 | 416.2692 | 100.00 |
| 842 | Beni | 29681 | SAN FRANCISCO | YAMIL NACIF HIZA | 2301.9956 | 2301.9956 | 100.00 |
| 843 | Beni | 29901 | SAN FRANCISCO | JOSE NAHIR NOGALES ASBUN | 5171.7703 | 3710.2280 | 71.74 |
| 844 | Beni | 29683 | SAN FRANCISCO Y EL CARMEN | RODOLFO MOLINA SUAREZ | 3117.1732 | 3117.1732 | 100.00 |
| 845 | Beni | 29914 | SAN GERMAN | JUAN CARLOS LISBOA MELGAR | 8895.8201 | 8072.0672 | 90.74 |
| 846 | Beni | 29548 | SAN GERMAN | CARLOS ALBERTO GUTIERREZ | 10789.3601 | 10174.3666 | 94.30 |
| 847 | Beni | 29686 | SAN GERONIMO | DOUGLAS CUELLAR ROCA | 43.8828 | 43.8828 | 100.00 |
| 848 | Beni | 29685 | SAN GERONIMO | GINA I. QUAINO DELLIN | 5707.1890 | 5707.1890 | 100.00 |
| 849 | Beni | 29602 | SAN GERONIMO | MADELEINE DURAN DE JUSTINIANO | 6769.7237 | 3017.2659 | 44.57 |
| 850 | Beni | 7379 | SAN IGNACIO | CARLOS EDUARDO RODRIGUEZ CAMPOS | 1198.9550 | 1198.9550 | 100.00 |
| 851 | Beni | 29442 | SAN IGNACIO | JAIME CUELLAR RICHTER | 2580.2615 | 2580.2615 | 100.00 |
| 852 | Beni | 12000299 | SAN IGNACIO | GERMAN JIMMY MELGAR SALAS | 2638.5355 | 368.8673 | 13.98 |
| 853 | Beni | 7501 | SAN IGNACIO DE URKUPIÑA | LORGIO AÑEZ RUIZ | 2653.7525 | 1346.5140 | 50.74 |
| 854 | Beni | 12000344 | SAN ISIDRO | ADRIAN AYALA JUSTINIANO Y OTROS | 1922.0541 | 1922.0541 | 100.00 |
| 855 | Beni | 7581 | SAN JERONIMO | WOLFGANG RICARDO ROLON ROTH | 2411.9385 | 2411.9385 | 100.00 |
| 856 | Beni | 158418 | SAN JORGE | JUDITH Y JUAN CARLOS MENDOZA | 977.8649 | 977.8649 | 100.00 |
| 857 | Beni | 29441 | SAN JOSE | ADRIAN ORTIZ ORTIZ | 8.5380 | 8.5380 | 100.00 |
| 858 | Beni | 29049 | SAN JOSE | VIDAL NOE ORTIZ | 8.7600 | 8.7600 | 100.00 |
| 859 | Beni | 29620 | SAN JOSE | JORGE A. SUAREZ ZAMBRANO | 15.1589 | 15.1589 | 100.00 |
| 860 | Beni | 29647 | SAN JOSE | ALBERTO ESCALERA SUMONTE | 60.9091 | 6.9375 | 11.39 |
| 861 | Beni | 195930 | SAN JOSE | MIGUEL ARAUZ VACA | 2124.9300 | 2124.9300 | 100.00 |
| 862 | Beni | 12002545 | SAN JOSE | ADALBERTO CUELLAR VIRUEZ Y ANA PEREZ VIEIRA | 3131.1695 | 3131.1695 | 100.00 |
| 863 | Beni | 7707 | SAN JOSE | JOSE DARIO YORIMOTO BECERRA | 3207.7702 | 3207.7702 | 100.00 |
| 864 | Beni | 29921 | SAN JOSE | JEAN CARLA LISBOA VILLAVICENCIO Y OTRAS | 12738.1549 | 12738.1549 | 100.00 |
| 865 | Beni | 12000185 | SAN JOSE 1 | CARLOS ALBERTO PARADA PEREZ | 8884.9143 | 6209.6666 | 69.89 |
| 866 | Beni | 30011 | San Jose de Chajmota | David y Samuel Shiriqui Vejarano | 6612.6397 | 6028.0824 | 91.16 |
| 867 | Beni | 155270 | SAN JOSE DE FLORIDA | ALCIDES CESPEDES RODRIGUEZ | 9265.6367 | 2700.0065 | 29.14 |
| 868 | Beni | 12000144 | SAN JOSE II | Walter Parada Púrez | 5368.8172 | 3585.2961 | 66.78 |
| 869 | Beni | 7138 | SAN JOSE II | JOSE DARIO YORIMOTO BECERRA Y OTROS | 6052.2807 | 1859.2606 | 30.72 |
| 870 | Beni | 12002554 | SAN JOSESITO | JUAN ADAD YADES Y ARMANDO MELGAR SOLIZ | 1442.9521 | 1442.9521 | 100.00 |
| 871 | Beni | 29572 | SAN JUAN | LUCIO ANDRES ZELADA BERBERY | 20.5665 | 20.5665 | 100.00 |
| 872 | Beni | 7139 | SAN JUAN | CIRILO SEMO ITU | 293.7588 | 239.7659 | 81.62 |
| 873 | Beni | 29155 | SAN JUAN | MARIA ROCA ASIMANI | 1342.7482 | 1342.7482 | 100.00 |
| 874 | Beni | 12003224 | SAN JUAN | SIGILFREDO ARIAS NUÑEZ VELA | 1659.2409 | 1345.6444 | 81.10 |
| 875 | Beni | 29260 | SAN JUAN | TEODOCIO FERREIRA FERREIRA | 2170.0392 | 2170.0392 | 100.00 |
| 876 | Beni | 29261 | SAN JUAN | MIGUEL J. VILLAVICENCIO CARVALHO | 2840.4090 | 2840.4090 | 100.00 |
| 877 | Beni | 194206 | SAN JUAN | JOSE IGNACIO LIMALOBO PAREDES | 3496.0891 | 3496.0891 | 100.00 |

| | | | | | | | |
|-----|------|----------|---------------------|---|------------|------------|--------|
| 878 | Beni | 29256 | SAN JUAN | CARLOS MONTAÑO DE LA JAILLE | 3652.3582 | 3652.3582 | 100.00 |
| 879 | Beni | 7398 | SAN JUAN DE FRIBAL | ALBERTO RODRIGUEZ GUTIERREZ (ESTANCIAS SAN JUAN EL REMANZO LTDA.) | 16042.1352 | 16042.1352 | 100.00 |
| 880 | Beni | 12001750 | SAN JUAN DE PORONGO | HERMAN MELGAR MALALE Y OTROS | 2622.0146 | 2622.0146 | 100.00 |
| 881 | Beni | 29975 | SAN JUANCITO | CRISTINA CUELLAR C. Y OTROS | 1546.9372 | 759.7009 | 49.11 |
| 882 | Beni | 162119 | SAN JUDAS TADEO | CESAR AUGUSTO FEDERICO VIGO TORNE | 54.1294 | 54.1294 | 100.00 |
| 883 | Beni | 29246 | SAN JUSTO | FERNANDO SATTORY CORTEZ Y OTROS | 3659.6853 | 3659.6853 | 100.00 |
| 884 | Beni | 12000401 | San Lorencito | CINTHIA ESTHER VILLAVICENCIO KALAIKY Y OTROS | 1482.2806 | 1482.2806 | 100.00 |
| 885 | Beni | 29263 | SAN LORENZO | JOSE DARIO YORIMOTO BECERRA Y OTROS | 553.2258 | 553.2258 | 100.00 |
| 886 | Beni | 29472 | SAN LORENZO | FERNANDO HUGO GONZALES GUENSO | 2429.6188 | 2429.6188 | 100.00 |
| 887 | Beni | 12003340 | SAN LORENZO | ROSA VILLARROEL SMITHER DE DAVIEDS | 4076.2731 | 4076.2731 | 100.00 |
| 888 | Beni | 29492 | SAN LORENZO | ADELA MAJLUF MORALES DE GUITERAS Y RICARDO GUITERAS CALLAU | 4708.9872 | 1736.6745 | 36.88 |
| 889 | Beni | 29165 | SAN LUIS | LUIS DE LA JAILLE RUIZ | 1514.8455 | 1514.8455 | 100.00 |
| 890 | Beni | 197819 | SAN LUIS | JOSE ALBERTO VELASCO BARBOZA | 1628.8099 | 1483.3572 | 91.07 |
| 891 | Beni | 29926 | SAN LUIS | HERNAN NOGALES DURAN | 2491.8644 | 2491.8644 | 100.00 |
| 892 | Beni | 29149 | SAN LUIS | HERNAN NOGALES ASBUN | 5810.9316 | 5810.9316 | 100.00 |
| 893 | Beni | 29269 | SAN LUIS DE ROSENDY | LEONORA TEMO H. VDA DE ROSENDY | 360.1154 | 28.5572 | 7.93 |
| 894 | Beni | 29270 | SAN LUIS ZORRINOS | JUAN CARLOS ABULARACH YUJA | 3387.7072 | 3387.7072 | 100.00 |
| 895 | Beni | 7077 | SAN MANUEL | SIGILFREDO NUÑEZ VELA ARIAS | 568.0339 | 168.0244 | 29.58 |
| 896 | Beni | 7448 | SAN MANUEL | FELIX ARIAS DIAZ | 2194.8421 | 2194.8421 | 100.00 |
| 897 | Beni | 29979 | SAN MANUEL | CRISTINA CUELLAR CH. | 2977.4310 | 2977.4310 | 100.00 |
| 898 | Beni | 29929 | SAN MANUEL | MIGUEL HERNAN Y JOSE P. SIMON NOGALES | 4827.0102 | 1017.5338 | 21.08 |
| 899 | Beni | 232382 | SAN MANUELITO | HERNAN NOGALES DURAN Y OTRO | 2354.8936 | 2354.8936 | 100.00 |
| 900 | Beni | 12000482 | SAN MARCOS | ASGAR PEREIRA SUBIRANA | 2228.4336 | 2228.4336 | 100.00 |
| 901 | Beni | 30012 | San Marcos | Vicariato Apostolico del Beni | 5480.7589 | 4261.8381 | 77.76 |
| 902 | Beni | 29273 | SAN MARTIN | CARLOS SEMO JUSTINIANO | 41.9328 | 18.7943 | 44.82 |
| 903 | Beni | 29272 | SAN MARTIN | DOUGLAS CUELLAR ROCA | 45.9748 | 45.9748 | 100.00 |
| 904 | Beni | 244880 | SAN MARTIN | MIGUEL MAJLUF MORALES | 1774.3790 | 1632.9610 | 92.03 |
| 905 | Beni | 29497 | SAN MARTIN | LOIDA ARTEAGA ARAUZ | 1833.5958 | 1833.5958 | 100.00 |
| 906 | Beni | 29585 | SAN MATIAS I | JUAN MANUEL JIMENEZ SANABRIA | 3116.1323 | 2160.1029 | 69.32 |
| 907 | Beni | 29597 | SAN MATIAS II | JUAN MANUEL JIMENEZ SANABRIA | 1974.0787 | 1974.0787 | 100.00 |
| 908 | Beni | 198035 | SAN MIGUEL | MIGUEL ASSAD BANEGAS Y OTRO. | 497.9880 | 497.9880 | 100.00 |
| 909 | Beni | 12000125 | SAN MIGUEL | JOSE WALTER PARADA RIVERO | 1254.7442 | 134.8850 | 10.75 |
| 910 | Beni | 7357 | SAN MIGUEL | MARIA PATRICIA EFIGENIA MONASTERIO | 1288.6095 | 1288.6095 | 100.00 |
| 911 | Beni | 29275 | SAN MIGUEL | DANITZA ARANCIABIA CASTEDO DE VIERRA | 1374.2130 | 1374.2130 | 100.00 |
| 912 | Beni | 29276 | SAN MIGUEL | YAMIL NACIF NACIF | 6905.9864 | 6905.9864 | 100.00 |

| | | | | | | | |
|-----|------|----------|-------------------------|--|------------|------------|--------|
| 913 | Beni | 29277 | SAN MIGUEL | JEAN CARLA LISBOA VILLAVICENCIO Y OTRAS | 9014.4825 | 9014.4825 | 100.00 |
| 914 | Beni | 12003042 | SAN MIGUEL | JOSE AMILCAR ALVAREZ SUAREZ | 15930.4288 | 15930.4288 | 100.00 |
| 915 | Beni | 7078 | SAN MIGUELITO | MIGUEL JARE CAGUANA | 50.0000 | 50.0000 | 100.00 |
| 916 | Beni | 29536 | SAN PABLO | GEIMBER SUAREZ PINTO | 9593.8737 | 824.1138 | 8.59 |
| 917 | Beni | 7805 | SAN PASTOR | JOSE DARIO YORIMOTO BECERRA Y OTROS | 2579.8545 | 2579.8545 | 100.00 |
| 918 | Beni | 240501 | SAN PASTOR | MARIO ARMANDO AVILA SUAREZ Y HERMANOS | 5666.9622 | 5666.9622 | 100.00 |
| 919 | Beni | 29571 | SAN PEDRITO | HUGO HERLAN HURTADO BALCAZAR | 1830.7075 | 1830.7075 | 100.00 |
| 920 | Beni | 7179 | SAN PEDRO | ASGAR PEREIRA SUBIRANA | 2212.9876 | 2212.9876 | 100.00 |
| 921 | Beni | 246259 | SAN PEDRO | ADELA MAJLUF DE GUITERAS | 2225.6513 | 736.4680 | 33.09 |
| 922 | Beni | 7079 | SAN PEDRO | LUIS ALBERTO SELUM BOWLES | 2667.8177 | 2667.8177 | 100.00 |
| 923 | Beni | 29153 | SAN PEDRO | JUAN ADAD YAÑEZ | 4341.5608 | 4341.5608 | 100.00 |
| 924 | Beni | 197885 | SAN PEDRO I | LUIS FERNANDO PEREIRA REA | 1643.9841 | 1643.9841 | 100.00 |
| 925 | Beni | 29980 | SAN PEDRO I | EDUARDO CUELLAR MESSUTI. Y OTROS | 2450.9585 | 1626.9463 | 66.38 |
| 926 | Beni | 29981 | SAN PEDRO II | ENA L. CHAVEZ DE CUELLAR Y OTRO | 3920.4623 | 2935.2501 | 74.87 |
| 927 | Beni | 29282 | SAN RAFAEL | JOSE DARIO YORIMOTO BECERRA Y OTROS | 779.7469 | 779.7469 | 100.00 |
| 928 | Beni | 29283 | SAN RAFAEL | GUIDO RODRIGUEZ ASIN | 3651.4230 | 3651.4230 | 100.00 |
| 929 | Beni | 7353 | SAN RAFAEL | ERNESTO ENRIQUE MONASTERIO | 6521.7961 | 6025.4874 | 92.39 |
| 930 | Beni | 12002467 | SAN RAFAEL Y CHOCHERANA | ADELA HERRMANN ISTUTU Y OTROS | 3543.6266 | 3543.6266 | 100.00 |
| 931 | Beni | 211369 | SAN RAMON | CARMEN DELICIA RODRIGUEZ ASSIN | 2982.7014 | 2982.7014 | 100.00 |
| 932 | Beni | 12002472 | SAN ROQUE | JUAN ADAD YADES Y ARMANDO MELGAR SOLIZ | 1308.8535 | 1308.8535 | 100.00 |
| 933 | Beni | 198247 | SAN ROQUE | GUSTAVO ADOLFO VELASCO BARBOZA | 2839.5131 | 207.8524 | 7.32 |
| 934 | Beni | 29287 | SAN SILVESTRE | CARLOS ALBERTO GUTIERREZ CHAVEZ | 190.9321 | 102.7406 | 53.81 |
| 935 | Beni | 29961 | SAN SIMON | MARIACUELLAR DE OLIVA MAYA | 12313.1204 | 5219.5317 | 42.39 |
| 936 | Beni | 29288 | SAN VICENTE | MARIAIRENE NACIF DE NACIF | 2758.4580 | 2758.4580 | 100.00 |
| 937 | Beni | 12000394 | SANTA ANITA | MIGUEL, NELSON ROLANDO, OSWALDO ERICK Y BELKY YANIRA KALAIKY VARGAS | 1459.3782 | 1459.3782 | 100.00 |
| 938 | Beni | 29237 | SANTA BARBARA | MARIO MERCADO CHAVEZ | 8870.3803 | 8870.3803 | 100.00 |
| 939 | Beni | 7341 | SANTA CATALINA | JORGE MAURICIO ANDIA CAMACHO | 3535.1306 | 3535.1306 | 100.00 |
| 940 | Beni | 29291 | SANTA CECILIA | ANA CRISTINA REA CESPEDES | 2390.2976 | 1542.6981 | 64.54 |
| 941 | Beni | 29292 | SANTA CRUZ | HUGO VARGAS LIMA LOBO | 3252.3386 | 3252.3386 | 100.00 |
| 942 | Beni | 29484 | SANTA CRUZ | VERA CRUZ PARADA LIMPIAS DE SCHMIDT | 3612.7916 | 3612.7916 | 100.00 |
| 943 | Beni | 29207 | SANTA CRUZ | FERNANDO SATTORY CORTEZ Y OTROS | 6691.0150 | 6691.0150 | 100.00 |
| 944 | Beni | 29295 | SANTA ELENA | LUISA RUTH SANCHEZ | 12.5848 | 12.5848 | 100.00 |
| 945 | Beni | 236389 | SANTA ELENA | ROSA ELENEA GALDO DE PEREYRA | 4702.9293 | 1089.6687 | 23.17 |
| 946 | Beni | 12000327 | SANTA FE | GERMAN ROCA HUACHORNE | 94.2924 | 94.2924 | 100.00 |
| 947 | Beni | 29543 | SANTA FE | VICTORIA LEIGUE DAMM DE LEIGUE | 1118.8968 | 1118.8968 | 100.00 |

| | | | | | | | |
|-----|------|----------|---------------------------|--|------------|------------|--------|
| 948 | Beni | 29299 | SANTA FE | ANA MARIA GUTIERREZ CHAVEZ | 3710.7997 | 3710.7997 | 100.00 |
| 949 | Beni | 227495 | SANTA INES | HANNE LORE EITNER FLEISCHFRESSER Y OTROS | 4927.5915 | 4927.5915 | 100.00 |
| 950 | Beni | 12000340 | SANTA ISABEL | HUASCAR ROMAN YUMA Y OTRO | 2569.6874 | 2569.6874 | 100.00 |
| 951 | Beni | 161347 | SANTA ISABEL | JUAN CARLOS PINTO RODRIGUEZ | 2735.1521 | 1865.6472 | 68.21 |
| 952 | Beni | 29304 | SANTA MARIA | WALTER LEON GUTIERREZ | 19.6638 | 19.6638 | 100.00 |
| 953 | Beni | 29306 | SANTA MARIA | ALFREDO JORGE CALDERON PAREDES | 1746.3428 | 1746.3428 | 100.00 |
| 954 | Beni | 7340 | SANTA MARIA | JORGE MAURICIO ANDIA CAMACHO | 2162.2943 | 2162.2943 | 100.00 |
| 955 | Beni | 29305 | SANTA MARIA | OSCAR BOWLES SALINAS | 10842.0306 | 10842.0306 | 100.00 |
| 956 | Beni | 29307 | SANTA MARIA DE COTOCA | CARMELO APONTE VELEZ | 704.7383 | 704.7383 | 100.00 |
| 957 | Beni | 12003021 | SANTA MARIA DEL RIO VIEJO | OVIDIO AMBLO UMAZA | 159.3793 | 159.3793 | 100.00 |
| 958 | Beni | 240509 | SANTA MONICA | MARIO ARMANDO AVILA SUAREZ | 3859.7489 | 3859.7489 | 100.00 |
| 959 | Beni | 7342 | SANTA ROSA | TRINIDAD YUCO MOYE | 113.6257 | 113.6257 | 100.00 |
| 960 | Beni | 30464 | SANTA ROSA | WALTER WEIDENHOLZER Y OTROS | 1734.9692 | 1059.1987 | 61.05 |
| 961 | Beni | 7081 | SANTA ROSA | EDUARDO ARIAS DIEZ | 2007.0648 | 2007.0648 | 100.00 |
| 962 | Beni | 206413 | SANTA ROSA | VICTOR HUGO DAZA R. | 2874.8106 | 2874.8106 | 100.00 |
| 963 | Beni | 29314 | SANTA ROSA | CHESTER LUIS BOWLES PARADA | 4423.6602 | 4423.6602 | 100.00 |
| 964 | Beni | 7046 | SANTA ROSA "B" | ALFREDO RODRIGUEZ BECERRA | 1028.3992 | 1028.3992 | 100.00 |
| 965 | Beni | 7045 | SANTA ROSA "A" | JOSE IGNACIO LIMALOBO PAREDES | 1206.1754 | 1206.1754 | 100.00 |
| 966 | Beni | 30480 | SANTA ROSITA | WALTER WEIDENHOLZER Y OTROS | 1745.1432 | 1745.1432 | 100.00 |
| 967 | Beni | 29187 | SANTA ROSITA | VICTOR HUGO DAZA ROCA | 2586.1656 | 2586.1656 | 100.00 |
| 968 | Beni | 240512 | SANTA TERESA | MIGUEL JESUS VILLAVICENCIO CARVALHO | 2002.0022 | 2002.0022 | 100.00 |
| 969 | Beni | 7082 | SANTA TERESA | MARIA VERONICA AVILA SUAREZ | 2296.6884 | 2296.6884 | 100.00 |
| 970 | Beni | 29318 | SANTA TERESA | ELBA RODRIGUEZ ASSIN | 4130.8374 | 4130.8374 | 100.00 |
| 971 | Beni | 29197 | SANTA TERESITA | BRUMO AVAROMA R. | 2118.2193 | 2118.2193 | 100.00 |
| 972 | Beni | 7326 | SANTA TERESITA | MANUEL JESUS SUAREZ HURTADO_M | 2676.8405 | 2676.8405 | 100.00 |
| 973 | Beni | 12002550 | SANTIAGO | CARLOS SOMOS VIEIRA Y OTROS | 1528.4811 | 1528.4811 | 100.00 |
| 974 | Beni | 29321 | SANTIAGO | CLAUDIA TERESA BOWLES PARADA Y OTRO | 3987.9336 | 3987.9336 | 100.00 |
| 975 | Beni | 12000479 | SANTIAGO | ADRIAN RIBERA PERROGON | 5007.1278 | 5007.1278 | 100.00 |
| 976 | Beni | 29322 | SANTIAGO O PAQUIOSITO | ARNULFO MARTINEZ DURAN | 6807.6879 | 6807.6879 | 100.00 |
| 977 | Beni | 195955 | SANTO CORAZON | ANTONIO CAYALO SAIRAMA | 1759.9935 | 1563.5782 | 88.84 |
| 978 | Beni | 29621 | SANTO DOMINGO | MARIA ROSARIO DIEZ DIBOS | 6119.8927 | 6119.8927 | 100.00 |
| 979 | Beni | 29489 | SANTO ROSARIO | SONIA ARAUZ RIVERO VDA. DE SUAREZ | 8351.8897 | 8351.8897 | 100.00 |
| 980 | Beni | 7333 | SAPIAQUI | EDUARDO GUZMAN SALVATIERRA | 2955.9695 | 2955.9695 | 100.00 |
| 981 | Beni | 29323 | SAPUNA | CRISTIAN ANTONIO NACIF | 5281.5908 | 5281.5908 | 100.00 |
| 982 | Beni | 12002473 | SAUSALITO | SEGUNDO ROMERO ARRAZULA | 0.5969 | 0.5969 | 100.00 |
| 983 | Beni | 29328 | SEÑOR DE LOS MILAGROS | GENONEVA POMA MOLINA | 9.1080 | 9.1080 | 100.00 |
| 984 | Beni | 29326 | SEIS HERMANOS | FELIPE MENDOZA HURTADO | 5.8400 | 5.8400 | 100.00 |

| | | | | | | | |
|------|------|----------|--|--|-------------|------------|--------|
| 985 | Beni | 29327 | SELVA MARIA | DARWIN JUSTINIANO R. | 46.7845 | 13.4693 | 28.79 |
| 986 | Beni | 29161 | SHANGAY | PEDRO ROCA REA | 1610.8536 | 1529.0222 | 94.92 |
| 987 | Beni | 207820 | SIETE HERMANOS | HERMANOS SUAREZ FLORES | 306.9869 | 306.9869 | 100.00 |
| 988 | Beni | 30564 | SIETE PALMAS | PEDRO ANTELO EGUEZ | 10578.6961 | 8655.4891 | 81.82 |
| 989 | Beni | 30037 | SINDICATO 12 DE OCTUBRE | ELISEO VILLCA | 11.7415 | 11.7415 | 100.00 |
| 990 | Beni | 30036 | SINDICATO 12 DE OCTUBRE | CRISTINA SOTO DE ANDIA; GUIDO ANDIA | 27.6838 | 27.6838 | 100.00 |
| 991 | Beni | 30035 | SINDICATO 12 DE OCTUBRE | CORNELIO GARCIA DELGADILLO | 27.8619 | 27.8619 | 100.00 |
| 992 | Beni | 30042 | SINDICATO 12 DE OCTUBRE | GENARO RODRIGUEZ JUCHANI | 27.9044 | 27.9044 | 100.00 |
| 993 | Beni | 30038 | SINDICATO 12 DE OCTUBRE | ELSA VEYZAGA LUPEZ | 27.9076 | 27.9076 | 100.00 |
| 994 | Beni | 30039 | SINDICATO 12 DE OCTUBRE | EMILIANA TUPA DE YUCRA; MARCELINO YUCRA RODRIGUEZ | 28.0220 | 28.0220 | 100.00 |
| 995 | Beni | 30034 | SINDICATO 12 DE OCTUBRE | CLARA MORALES PURO; CELESTINO RIVAS ILLANES | 30.1806 | 30.1806 | 100.00 |
| 996 | Beni | 30040 | SINDICATO 12 DE OCTUBRE | ENRRIQUETA CABA DE RODRIGUEZ; DIONICIO RODRIGUES GUTIERREZ | 30.2391 | 30.2391 | 100.00 |
| 997 | Beni | 30033 | SINDICATO 12 DE OCTUBRE | BERNO ORELLANA | 30.2702 | 30.2702 | 100.00 |
| 998 | Beni | 30032 | SINDICATO 12 DE OCTUBRE | BEATRIZ PAULINA MARQUEZ MERCADO | 30.6925 | 30.6925 | 100.00 |
| 999 | Beni | 30041 | SINDICATO 12 DE OCTUBRE | FELIPA MAMANI DE PEREZ; DEMETRIO PEREZ FLORES | 34.5355 | 34.5355 | 100.00 |
| 1000 | Beni | 30404 | SINDICATO CAMPESINO ESTRELLA DEL NORTE | GABINA ARCE DE LEON; GREGORIO LEON ROJAS | 28.8642 | 26.4714 | 91.71 |
| 1001 | Beni | 30402 | SINDICATO CAMPESINO ESTRELLA DEL NORTE | FLORENCIO LAIME VILLARROEL | 29.0513 | 7.7828 | 26.79 |
| 1002 | Beni | 30401 | SINDICATO CAMPESINO ESTRELLA DEL NORTE | FACUNDO TEJERINA CHAMBI | 29.8648 | 16.2614 | 54.45 |
| 1003 | Beni | 30411 | SINDICATO CAMPESINO ESTRELLA DEL NORTE | SANDALIA COCA AHUAYO; ANACLETO LLANOS DUARTE | 30.0606 | 25.9122 | 86.20 |
| 1004 | Beni | 30408 | SINDICATO CAMPESINO ESTRELLA DEL NORTE | MARCELINA MINCHACA DE TEJERINA; FACUNDO TEJERINA CHAMBI | 53.9214 | 20.3661 | 37.77 |
| 1005 | Beni | 30412 | SINDICATO CAMPESINO ESTRELLA DEL NORTE | VALERIANA GUTIERREZ DE CORIA; FLORENTINO CORIA QUISPE | 84.5757 | 39.5645 | 46.78 |
| 1006 | Beni | 12000478 | SION | ALBERTO ANGLARILL NUNEZ | 12096.5648 | 9562.3345 | 79.05 |
| 1007 | Beni | 7419 | SOL DE CATALUÑA | LENY CORREA VDA. DE COIMBRA | 1843.8129 | 1015.2034 | 55.06 |
| 1008 | Beni | 12003063 | SOLEDAD | IGLESIA CRISTIANA EVANGELICA EL DESENGADO | 2394.8760 | 2123.7760 | 88.68 |
| 1009 | Beni | 12002510 | SOLEDAD | CRISTINA QUAINO DELLIN Y OTROS | 5848.5037 | 5848.5037 | 100.00 |
| 1010 | Beni | 12003072 | SOLEDAD II | DANIEL ASCARRUNZ VACA | 1634.6974 | 1634.6974 | 100.00 |
| 1011 | Beni | 207046 | SORPRESA | SONIA SUAREZ SAAVEDRA VDA. DE MONTERO | 4962.6599 | 4962.6599 | 100.00 |
| 1012 | Beni | 29331 | STAMBUL | RAUL PARUMA BERROCAL | 15149.6765 | 15149.6765 | 100.00 |
| 1013 | Beni | 175592 | SUBCENTRAL DE PUEBLOS INDIGENAS DE SAN JOAQUIN | SUBCENTRAL DE PUEBLOS INDIGENAS DE SAN JOAQUIN | 168688.8612 | 85980.7126 | 50.97 |
| 1014 | Beni | 30465 | SUIZA | WALTER WEIDENHOLZER Y OTROS | 2251.6892 | 707.0304 | 31.40 |
| 1015 | Beni | 29557 | TAILANDIA | REINALDO EULOGIO SALINAS CORTES | 866.2799 | 866.2799 | 100.00 |

| | | | | | | | |
|------|------|----------|----------------------|---------------------------------------|-------------|------------|--------|
| 1016 | Beni | 29919 | TAROPAL | PETER BAUER KYLMAN | 4954.0703 | 4954.0703 | 100.00 |
| 1017 | Beni | 12002612 | TARUMA | AURELIANO VELEZ | 1.8395 | 1.8395 | 100.00 |
| 1018 | Beni | 29198 | TARUMA | JESUS AVAROMA RADA | 5699.3380 | 5699.3380 | 100.00 |
| 1019 | Beni | 7166 | TCO CANICHANA | TCO CANICHANA | 215.1714 | 215.1714 | 100.00 |
| 1020 | Beni | 12003478 | TCO CAYUBABA | TCO CAYUBABA POL 1A | 36559.0153 | 36559.0153 | 100.00 |
| 1021 | Beni | 201841 | TCO CAYUBABA | TCO CAYUBABA | 119583.0687 | 73866.4615 | 61.77 |
| 1022 | Beni | 12002980 | TCO MOVIMA II POL 2A | PUEBLO INDIGENA MOVIMA | 225.0614 | 225.0614 | 100.00 |
| 1023 | Beni | 12002987 | TCO MOVIMA II POL 2B | PUEBLO INDIGENA MOVIMA | 122.5180 | 122.5180 | 100.00 |
| 1024 | Beni | 12003108 | TCO MOVIMA II POL 2C | PUEBLO INDIGENA MOVIMA | 7137.9864 | 5900.2596 | 82.66 |
| 1025 | Beni | 171535 | TCO SIRIONO | TCO SIRIONO | 52408.7069 | 24239.0269 | 46.25 |
| 1026 | Beni | 7152 | TCO TICH POL-02 | TERRITORIO INDIGENA CHIMAN | 33013.2306 | 4370.9517 | 13.24 |
| 1027 | Beni | 7083 | TCO TIMI | TERRITORIO INDIGENA MOXEÑO-IGNACIANO | 48865.7053 | 20787.4710 | 42.54 |
| 1028 | Beni | 30015 | TCO TIPNIS AP | TCO TIPNIS AP | 28349.0133 | 9080.1890 | 32.03 |
| 1029 | Beni | 30001 | TCO TIPNIS POL 02 | TCO TIPNIS POL 02 | 305776.6367 | 22229.9615 | 7.27 |
| 1030 | Beni | 30016 | TCO TIPNIS POL 03B | TCO TIPNIS POL 03B | 164816.4100 | 10581.2135 | 6.42 |
| 1031 | Beni | 30017 | TCO TIPNIS POL 05 | TCO TIPNIS POL 05 | 109434.1379 | 57814.0551 | 52.83 |
| 1032 | Beni | 29335 | TEMBLADERA | ALCIDES GUARDIA IRIARTE | 12935.5418 | 2684.1249 | 20.75 |
| 1033 | Beni | 240405 | TERRASUR | HAYDE CABRERA DE VERGARA | 13377.6223 | 1277.5629 | 9.55 |
| 1034 | Beni | 29931 | TESORO | HERNAN NOGALES DURAN | 3344.5169 | 2807.7219 | 83.95 |
| 1035 | Beni | 30577 | TIERRA FISCAL | INSTITUTO NACIONAL DE REFORMA AGRARIA | 0.7128 | 0.7128 | 100.00 |
| 1036 | Beni | 7086 | TIERRA FISCAL | INRA | 1.4658 | 1.4658 | 100.00 |
| 1037 | Beni | 7084 | TIERRA FISCAL | INRA | 9.0269 | 0.8964 | 9.93 |
| 1038 | Beni | 7202 | TIERRA FISCAL | ESTADO BOLIVIANO | 50.0081 | 50.0081 | 100.00 |
| 1039 | Beni | 30488 | TIERRA FISCAL | INSTITUTO NACIONAL DE REFORMA AGRARIA | 110.5001 | 110.5001 | 100.00 |
| 1040 | Beni | 7187 | TIERRA FISCAL | ESTADO BOLIVIANO | 157.9592 | 157.9592 | 100.00 |
| 1041 | Beni | 7087 | TIERRA FISCAL | INRA | 222.3685 | 140.2033 | 63.05 |
| 1042 | Beni | 7197 | TIERRA FISCAL | ESTADO BOLIVIANO | 323.7931 | 323.7931 | 100.00 |
| 1043 | Beni | 7085 | TIERRA FISCAL | INRA | 442.1000 | 61.6287 | 13.94 |
| 1044 | Beni | 30578 | TIERRA FISCAL | INSTITUTO NACIONAL DE REFORMA AGRARIA | 442.6658 | 442.6658 | 100.00 |
| 1045 | Beni | 7199 | TIERRA FISCAL | ESTADO BOLIVIANO | 470.1372 | 470.1372 | 100.00 |
| 1046 | Beni | 30576 | TIERRA FISCAL | INSTITUTO NACIONAL DE REFORMA AGRARIA | 508.7459 | 508.7459 | 100.00 |
| 1047 | Beni | 7188 | TIERRA FISCAL | ESTADO BOLIVIANO | 549.5715 | 549.5715 | 100.00 |
| 1048 | Beni | 30579 | TIERRA FISCAL | INSTITUTO NACIONAL DE REFORMA AGRARIA | 596.1397 | 515.4820 | 86.47 |
| 1049 | Beni | 7195 | TIERRA FISCAL | ESTADO BOLIVIANO | 640.5892 | 640.5892 | 100.00 |
| 1050 | Beni | 30489 | TIERRA FISCAL | INSTITUTO NACIONAL DE REFORMA AGRARIA | 1098.9124 | 1098.9124 | 100.00 |
| 1051 | Beni | 7193 | TIERRA FISCAL | ESTADO BOLIVIANO | 1271.5530 | 194.6748 | 15.31 |
| 1052 | Beni | 7191 | TIERRA FISCAL | ESTADO BOLIVIANO | 1360.2577 | 1360.2577 | 100.00 |
| 1053 | Beni | 7198 | TIERRA FISCAL | ESTADO BOLIVIANO | 1641.2838 | 1641.2838 | 100.00 |
| 1054 | Beni | 7201 | TIERRA FISCAL | ESTADO BOLIVIANO | 2046.0564 | 2046.0564 | 100.00 |
| 1055 | Beni | 7200 | TIERRA FISCAL | ESTADO BOLIVIANO | 2286.3298 | 2286.3298 | 100.00 |
| 1056 | Beni | 7194 | TIERRA FISCAL | ESTADO BOLIVIANO | 2358.8352 | 2358.8352 | 100.00 |
| 1057 | Beni | 29223 | TIERRA FISCAL | INRA | 2566.9940 | 336.0195 | 13.09 |
| 1058 | Beni | 7192 | TIERRA FISCAL | ESTADO BOLIVIANO | 2689.3771 | 2689.3771 | 100.00 |
| 1059 | Beni | 7185 | TIERRA FISCAL | ESTADO BOLIVIANO | 3432.0297 | 1856.7281 | 54.10 |
| 1060 | Beni | 7089 | TIERRA FISCAL | INRA | 7098.0960 | 2551.7655 | 35.95 |
| 1061 | Beni | 30575 | TIERRA FISCAL | INSTITUTO NACIONAL DE REFORMA AGRARIA | 11651.2909 | 10868.3242 | 93.28 |
| 1062 | Beni | 29339 | TIERRA LINDA | WALTER ALI PARADA | 298.5972 | 128.1281 | 42.91 |
| 1063 | Beni | 29986 | TIERRAS NUEVAS | CARLOS BALCAZAR IRIARTE | 2598.4287 | 1066.3951 | 41.04 |

| | | | | | | | |
|------|------|----------|-----------------|---|------------|-----------|--------|
| 1064 | Beni | 29209 | TIMBOY | FERNANDO SATTORY CORTEZ Y OTROS | 466.9368 | 466.9368 | 100.00 |
| 1065 | Beni | 29340 | TODO SANTO | JUAN CARLOS LISBOA MELGAR | 97.5062 | 97.5062 | 100.00 |
| 1066 | Beni | 7352 | TODOS SANTOS | FERNANDO K. MONASTERIO | 2155.8210 | 423.1877 | 19.63 |
| 1067 | Beni | 29342 | TODOS SANTOS | JOSE DARIO YORIMOTO BECERRA Y OTROS | 2489.7776 | 2489.7776 | 100.00 |
| 1068 | Beni | 29483 | TODOS SANTOS | VERA CRUZ PARADA LIMPIAS DE SCHMIDT | 3631.7971 | 3631.7971 | 100.00 |
| 1069 | Beni | 30025 | Todos Santos | Sergio Zelada Zanier | 5591.0382 | 5591.0382 | 100.00 |
| 1070 | Beni | 29918 | TOKIO | JOSE NAHIR NOGALES ASBUN Y OTRO | 2745.3510 | 263.0046 | 9.58 |
| 1071 | Beni | 7410 | TOKIO | SARA INGRID CHOLIMA LEIGUE Y OTROS | 3161.8640 | 3161.8640 | 100.00 |
| 1072 | Beni | 197534 | TOKIO | WINSTON JULIO RODRIGUEZ DAZA | 3220.4012 | 2255.5690 | 70.04 |
| 1073 | Beni | 202635 | TOTAISAL | JOSE ALBERTO VELASCO BARBOZA | 2234.4849 | 2234.4849 | 100.00 |
| 1074 | Beni | 240529 | TOTAISAL | MARIO ARMANDO AVILA SUAREZ | 2423.7765 | 2423.7765 | 100.00 |
| 1075 | Beni | 198313 | TRAMPOLIN | JUAN ERICK VASQUEZ TORO | 925.2325 | 871.2914 | 94.17 |
| 1076 | Beni | 29344 | TRES ESTRELLAS | CARMELA LEDEZMA PACO | 46.3155 | 17.9612 | 38.78 |
| 1077 | Beni | 7146 | TRES HERMANAS | SERGIO GALINDO MOY | 3828.2013 | 1187.8909 | 31.03 |
| 1078 | Beni | 29413 | TRES ISLAS | HUMBERTO OVANDO C. | 9705.6148 | 4634.4311 | 47.75 |
| 1079 | Beni | 7875 | TRES LAGOS | FRANK FREITAS ARAMAYO | 2331.0090 | 2331.0090 | 100.00 |
| 1080 | Beni | 206661 | TRES MOJONES | SAMUEL SHIRQUI MELGAR | 1671.6764 | 1359.9088 | 81.35 |
| 1081 | Beni | 29233 | TRES POR CIENTO | RAUL WICHTENDAL SATORY | 91.3211 | 91.3211 | 100.00 |
| 1082 | Beni | 29241 | TRINIDACITO | MOISES SHIRQUI MELGAR | 1984.3077 | 1984.3077 | 100.00 |
| 1083 | Beni | 7092 | TRIUNFO | ADHEMAR SUAREZ MENDOZA | 2134.3940 | 2134.3940 | 100.00 |
| 1084 | Beni | 29347 | TUCUMAN | ARNULFO MARTINEZ DURAN | 3529.9088 | 394.2908 | 11.17 |
| 1085 | Beni | 29350 | UDAS VERDES | INGE KARINA DURAN Y WALTER ADAD AÑEZ | 3992.3706 | 3992.3706 | 100.00 |
| 1086 | Beni | 29353 | URKUPIĐA | GLORIA CUELLAR VDA. DE MORANT | 49.0935 | 49.0935 | 100.00 |
| 1087 | Beni | 194393 | URKUPIĐA | SERGIO RODRIGUEZ SOSA | 814.1716 | 814.1716 | 100.00 |
| 1088 | Beni | 29805 | VAINILLAR | ALFONSO GUACAMA CHANATO | 85.5171 | 17.6165 | 20.60 |
| 1089 | Beni | 29356 | VAINILLAR | MARCELO DELLIN BAUSE | 1571.1977 | 1571.1977 | 100.00 |
| 1090 | Beni | 7354 | VALENCIA | MARIA PATRICIA EFIGENIA MONASTERIO | 5115.4809 | 5115.4809 | 100.00 |
| 1091 | Beni | 12002470 | VALLE HERMOSO | FREDDY REYMOND C | 0.6476 | 0.6476 | 100.00 |
| 1092 | Beni | 148948 | VALLE HERMOSO | HUGO IVAR JENSEN VACA | 465.8839 | 204.6628 | 43.93 |
| 1093 | Beni | 7017 | VALLECITO | FELIPE HAUSER DORFMAN | 4934.7114 | 4934.7114 | 100.00 |
| 1094 | Beni | 29498 | VALPARAISO | RICARDO JOSE MONTAÑO TABOADA | 2531.5970 | 2531.5970 | 100.00 |
| 1095 | Beni | 29359 | VENECIA | JULIO GOMEZ ORTEGA I | 1228.9457 | 1228.9457 | 100.00 |
| 1096 | Beni | 7161 | VENECIA | LAMIE RAFUL CALLAU Y OTRA | 11278.9358 | 8685.9085 | 77.01 |
| 1097 | Beni | 29360 | VENITE VOLANDO | GERARDO TONORE MALUE | 47.1082 | 6.9485 | 14.75 |
| 1098 | Beni | 7327 | VENUS | FREDDY SUAREZ MONTERO | 226.1664 | 226.1664 | 100.00 |
| 1099 | Beni | 201266 | VERA CRUZ | CARLOS PINTO CUELLAR | 7417.4063 | 5847.8831 | 78.84 |
| 1100 | Beni | 29361 | VERDUM | JESUS AVAROMA Y OTROS | 2846.1801 | 2846.1801 | 100.00 |
| 1101 | Beni | 7160 | VERSALLES | SUSANA L. SUAREZ C. Y OTROS | 1127.2538 | 335.0198 | 29.72 |
| 1102 | Beni | 12000376 | VETANIA | OSCAR HUGO ROCA TOLEDO | 3774.3755 | 3774.3755 | 100.00 |
| 1103 | Beni | 29362 | VICTORIA | MASRIA TERESA PARADA DE BOWLES | 3716.4164 | 3716.4164 | 100.00 |
| 1104 | Beni | 7019 | VILLA ALEJANDRA | JOSE ANTONIO GANDARILLA | 4171.0279 | 4171.0279 | 100.00 |
| 1105 | Beni | 29367 | VILLA CARIDO | EDWIN MENESES | 71.9095 | 71.9095 | 100.00 |

| | | | | | | | |
|------|------|----------|-----------------|---|-----------|-----------|--------|
| | | | | FERNANDEZ | | | |
| 1106 | Beni | 29166 | VILLA CARIÑO | MIGUEL REA RIVERO | 3132.6150 | 3132.6150 | 100.00 |
| 1107 | Beni | 12002613 | VILLA CARLITO | VICTORIANO JUSTI | 0.8100 | 0.8100 | 100.00 |
| 1108 | Beni | 240526 | VILLA CAROLA | MARIO ARMANDO AVILA SUAREZ | 868.8182 | 868.8182 | 100.00 |
| 1109 | Beni | 12003115 | VILLA DEL MAR | MARIA BLANCA ZELADA E. VDA DE GUIMBAR | 3125.2859 | 3125.2859 | 100.00 |
| 1110 | Beni | 199307 | VILLA DELICIA | CARMEN DELICIA RODRIGUEZ ASSIN DE ASSAD | 491.8594 | 333.7266 | 67.85 |
| 1111 | Beni | 29199 | VILLA DELSY | ERICK AVAROMA RADA | 709.6003 | 709.6003 | 100.00 |
| 1112 | Beni | 29576 | VILLA DOLLY | DOLLY JUSTINIANO DE CUELLAR | 45.8321 | 45.8321 | 100.00 |
| 1113 | Beni | 29370 | VILLA DOLLY | HERNAN TABABARY PEDRAZA | 2110.6888 | 2110.6888 | 100.00 |
| 1114 | Beni | 29371 | VILLA EL CARMEN | CARMEN TEMO HUARAGUCHI | 101.9146 | 34.1108 | 33.47 |
| 1115 | Beni | 29373 | VILLA ELISITA | AIDA LIMPIAS MAILEVA | 22.1237 | 22.1237 | 100.00 |
| 1116 | Beni | 29374 | VILLA ENIGUEDIA | GROBER J. VIRUEZ ALPIRE | 48.7801 | 48.7801 | 100.00 |
| 1117 | Beni | 212870 | VILLA FABIOLITA | GERMAN ROTH FERRIER | 316.8817 | 316.8817 | 100.00 |
| 1118 | Beni | 12000283 | VILLA FANNY | FANNY VILLAVICENCIO DE LOZANO | 3331.2257 | 3331.2257 | 100.00 |
| 1119 | Beni | 12000311 | VILLA FERNANDO | JUAN FERNANDO COSSIO LOPEZ | 4968.6641 | 4968.6641 | 100.00 |
| 1120 | Beni | 7044 | VILLA FLORIDA | JUAN CARLOS PINTO RODRIGUEZ | 1965.2990 | 1965.2990 | 100.00 |
| 1121 | Beni | 29377 | VILLA GEORGINA | FELLMAN GOMEZ GILES | 5.2961 | 5.2961 | 100.00 |
| 1122 | Beni | 29378 | VILLA GLADYS | GLADIS LOPEZ GUTIERREZ | 20.5234 | 20.5234 | 100.00 |
| 1123 | Beni | 29386 | VILLA INES | JOSE ABULARACH VACA | 9.8114 | 9.8114 | 100.00 |
| 1124 | Beni | 227475 | VILLA INES | OSCAR HUGO ROCA TOLEDO | 1171.6433 | 1171.6433 | 100.00 |
| 1125 | Beni | 29388 | VILLA INGRID | INGRID TOLEDO GUTIERREZ | 13.0828 | 13.0828 | 100.00 |
| 1126 | Beni | 12001804 | VILLA INGRID | NESKER SUAREZ RODRIGUEZ | 439.8599 | 439.8599 | 100.00 |
| 1127 | Beni | 29393 | VILLA JAQUI | CELIA E. CHAVEZ RODRIGUEZ | 79.4010 | 4.6132 | 5.81 |
| 1128 | Beni | 29395 | VILLA JUDITH | JUDITH GOMEZ ORTEGA I | 2777.0383 | 2777.0383 | 100.00 |
| 1129 | Beni | 29715 | VILLA LAIDA | LAIDA ZELADA CUELLAR | 10.5298 | 10.5298 | 100.00 |
| 1130 | Beni | 7371 | VILLA LUCHITA | ERICKA NARAH BECERRA DE GOMEZ | 496.3682 | 496.3682 | 100.00 |
| 1131 | Beni | 29212 | VILLA LUCIA | LUCIA TERRAZAS MOJICA | 70.3998 | 70.3998 | 100.00 |
| 1132 | Beni | 29719 | VILLA MAGGY | CARLOS VACA CAYUBA | 8.9322 | 8.9322 | 100.00 |
| 1133 | Beni | 7416 | VILLA MAIRENA | KIDIAN ARTEAGA DE JIMENEZ | 2618.8107 | 2618.8107 | 100.00 |
| 1134 | Beni | 12002464 | VILLA MANGALITO | ROBERTO CHINCHILLA RIVERO | 124.8001 | 124.8001 | 100.00 |
| 1135 | Beni | 195866 | VILLA MARIANA | HUGO IBANEZ HURTADO Y SRA. | 4413.7094 | 4413.7094 | 100.00 |
| 1136 | Beni | 29619 | VILLA MARIETA | JOSE ABULARACH VACA | 10.1711 | 10.1711 | 100.00 |
| 1137 | Beni | 222377 | VILLA MARTHA | DANIEL RODRIGUEZ ASSIN | 3719.5550 | 3719.5550 | 100.00 |
| 1138 | Beni | 29721 | VILLA MARTITA | JOSE PEREZ JUSTINIANO | 6.2414 | 6.2414 | 100.00 |
| 1139 | Beni | 29723 | VILLA MARTITHA | GUEISA BECERRA RODRIGUEZ | 18.2612 | 18.2612 | 100.00 |
| 1140 | Beni | 7328 | VILLA MARY | JORGE KOHLER SALAS | 644.7667 | 644.7667 | 100.00 |
| 1141 | Beni | 201570 | VILLA MELVEN | MELVEN SUAREZ DE MARTINEZ | 4617.2561 | 4617.2561 | 100.00 |
| 1142 | Beni | 29741 | VILLA MONTES | TEOFILO TABABARY ANTELO | 4295.5097 | 4295.5097 | 100.00 |
| 1143 | Beni | 197768 | VILLA NEGRITA | MERCEDES BARBOZA DE VELASCO | 1042.9584 | 871.1832 | 83.53 |
| 1144 | Beni | 207464 | VILLA NEGRITA | ANGELA SAUCEDO ZAMBRANA DE ALGARADAS | 3544.0309 | 3544.0309 | 100.00 |
| 1145 | Beni | 29744 | VILLA NINOSKA | MARIO RIOS | 15.1650 | 15.1650 | 100.00 |
| 1146 | Beni | 202467 | VILLA NUEVA | ASGAR PEREIRA SUBIRANA | 1518.9844 | 1518.9844 | 100.00 |

| | | | | | | | |
|----------|------------|----------|-------------------------|---|--------------|--------------|--------|
| 1147 | Beni | 29524 | VILLA NUEVA | KAREN YANINE DE FERRARI HUSSY Y OTROS | 1992.9370 | 1992.9370 | 100.00 |
| 1148 | Beni | 7040 | VILLA OLGUITA | JORGE ELIAS NACIF ABUAWAD | 4307.6462 | 4307.6462 | 100.00 |
| 1149 | Beni | 29745 | VILLA PAQUITA | SCARLET LIJERON SUAREZ | 46.7569 | 34.9788 | 74.81 |
| 1150 | Beni | 29422 | VILLA RAQUEL | MIRIAN LEIGUE HAMEL | 1665.1602 | 1665.1602 | 100.00 |
| 1151 | Beni | 202722 | VILLA RONNY | RONNY VILLAVICENCIO LOPEZ | 3782.3700 | 3782.3700 | 100.00 |
| 1152 | Beni | 29748 | VILLA ROSSY | MERY ZABALA CARRASCO | 50.7239 | 50.7239 | 100.00 |
| 1153 | Beni | 29749 | VILLA ROSY | JOSE DARIO YORIMOTO BECERRA Y OTROS | 1598.5827 | 1598.5827 | 100.00 |
| 1154 | Beni | 29753 | VILLA SARITA | WALTER LIJERON ORTIZ | 10.8037 | 10.8037 | 100.00 |
| 1155 | Beni | 12000357 | VILLA SUSY | SUSY VILLAVICENCIO LOPEZ | 3700.9313 | 3700.9313 | 100.00 |
| 1156 | Beni | 29499 | VILLA TERESA | MIGUEL REA RIVERO | 12637.3326 | 12637.3326 | 100.00 |
| 1157 | Beni | 12001764 | VILLA TEX | ALBERTO MIGUEL SUAREZ LANDIVAR | 1052.4145 | 1052.4145 | 100.00 |
| 1158 | Beni | 29782 | VILLA VANIA | ROBERTO PAZ BARBERY | 19.6709 | 19.6709 | 100.00 |
| 1159 | Beni | 213515 | VILLA VANIA O GAMENIDES | JOAQUIN HURTADO MUÑOZ | 47.3827 | 47.3827 | 100.00 |
| 1160 | Beni | 29785 | VILLA VICTORIA | IGNATY VASILEVICH BASARCHI | 741.6756 | 69.0500 | 9.31 |
| 1161 | Beni | 12000383 | VILLA VICTORIA | IGLESIA CATOLICA DE EXALTACION DE | 1420.6712 | 1420.6712 | 100.00 |
| 1162 | Beni | 29525 | VILLA VICTORIA | GIOVANNA LEIGUE LEIGUE | 3275.2762 | 3275.2762 | 100.00 |
| 1163 | Beni | 29786 | VILLA VIOLETA | MARCELO DELLIN BAUSE Y OTROS | 3407.0053 | 1227.2033 | 36.02 |
| 1164 | Beni | 195107 | VILLA VIRGINIA | DANIEL ARRIAZA TERAN | 50.0000 | 50.0000 | 100.00 |
| 1165 | Beni | 7375 | VILLA YOHALY | ADAM MERCADO OLY | 8.6750 | 8.6750 | 100.00 |
| 1166 | Beni | 29790 | VILLA YOLY | JORGE CUELLAR RICHTER | 858.9424 | 858.9424 | 100.00 |
| 1167 | Beni | 158392 | VIRGINIA | FELIX RAMIREZ MERCADO | 130.7266 | 112.1765 | 85.81 |
| 1168 | Beni | 12003129 | VISTA ALEGRE | WILSON TABABARY BALCAZAR | 2217.5123 | 2217.5123 | 100.00 |
| 1169 | Beni | 30559 | VISTA ALEGRE | PEDRO ANTELO EGUEZ | 6914.8171 | 2300.5596 | 33.27 |
| 1170 | Beni | 7184 | WATERLOO | IGL.CATOLICA DE EXALTACION DE LA SANTA CRUZ | 5843.0832 | 5843.0832 | 100.00 |
| 1171 | Beni | 29798 | YOLOSA | CASIMIRO ICHU GUAJI | 55.4531 | 42.9318 | 77.42 |
| 1172 | Beni | 29249 | YOTAU | MIGUEL JESUS VILLAVICENCIO CARVALHO Y OTROS | 8316.8735 | 8316.8735 | 100.00 |
| 1173 | Beni | 12000457 | ZAMORA | PABLO NEIRA CAYU | 227.9825 | 227.9825 | 100.00 |
| 1174 | Beni | 7329 | ZUIZA | JORGE RIBERA DIEZ | 1294.0118 | 1294.0118 | 100.00 |
| Subtotal | Beni | | | | 4246387.1470 | 2987154.0009 | |
| 1 | Cbba-Beni | 30017 | TCO TIPNIS POL 05 | TCO TIPNIS POL 05 | 109434.1379 | 57814.0551 | 52.83 |
| 2 | Cochabamba | 29412 | CRUZ DEL SUR | HUMBERTO OVANDO C. | 2282.0928 | 1142.8721 | 50.08 |
| 3 | Cochabamba | 30028 | RECORTE TER POL 5 | INRA | 828.9603 | 828.9603 | 100.00 |
| 4 | Cochabamba | 30011 | San Jose de Chajmota | David y Samuel Shiriqui Vejarano | 6612.6397 | 6028.0824 | 91.16 |
| 5 | Cochabamba | 30014 | TCO TINIS POL 4A | TCO TIPNIS POL 4A | 141532.2426 | 35170.7623 | 24.85 |
| 6 | Cochabamba | 29413 | TRES ISLAS | HUMBERTO OVANDO C. | 9705.6148 | 4634.4311 | 47.75 |
| Subtotal | Cochabamba | | | | 270395.6881 | 105619.1631 | |
| 1 | Santa Cruz | 40454 | 12 DE ABRIL | | 368.3018 | 290.4428 | 78.86 |
| 2 | Santa Cruz | 31505 | 2 DE MAYO | | 25.6973 | 4.6872 | 18.24 |
| 3 | Santa Cruz | 155382 | ACAPULCO 1 | ; ZALSER ANTELO ,LUIS JHONNY | 409.8621 | 409.8621 | 100.00 |
| 4 | Santa Cruz | 158969 | ADALBERTO ROMAN CHUVIRU | ; ROMAN CHUVIRU ,ADALBERTO | 23.0481 | 23.0481 | 100.00 |

| | | | | | | | |
|----|------------|-----------|---|------------------------------------|------------|------------|--------|
| 5 | Santa Cruz | 169097 | ADMIRACION I | ; NOZATO TAIRA ,EIJUN | 337.7504 | 275.5368 | 81.58 |
| 6 | Santa Cruz | 188775 | ADMIRACION II | ; MENDOZA JUSTINIANO ,ALFREDO | 83.5849 | 83.5849 | 100.00 |
| 7 | Santa Cruz | 40461 | AGRUPACION 24 DE SEPTIEMBRE | | 525.8583 | 156.2325 | 29.71 |
| 8 | Santa Cruz | 40464 | AGRUPACION CORDILLERA | | 28.9035 | 28.9035 | 100.00 |
| 9 | Santa Cruz | 40465 | AGRUPACION CURICHON | | 524.0112 | 220.4515 | 42.07 |
| 10 | Santa Cruz | 40466 | AGRUPACION FAMILIA PEREZ | | 39.9032 | 39.9032 | 100.00 |
| 11 | Santa Cruz | 178811 | AGRUPACION JENECHERU | INRA | 37878.8999 | 14420.4972 | 38.07 |
| 12 | Santa Cruz | 40467 | AGRUPACION LA ISLA | | 118.7804 | 7.5069 | 6.32 |
| 13 | Santa Cruz | 31261 | AGUA DULCE TOTAITU I | | 320.8430 | 320.8430 | 100.00 |
| 14 | Santa Cruz | 31578 | AGUAHI (PARCELA 046) | | 7.9391 | 3.1129 | 39.21 |
| 15 | Santa Cruz | 31595 | AGUAHI (PARCELA 119) | | 16.1637 | 9.0048 | 55.71 |
| 16 | Santa Cruz | 204322 | AGUAHI (PARCELA 129) | | 33.1554 | 12.3736 | 37.32 |
| 17 | Santa Cruz | 204441 | AGUAHI (PARCELA 179) | | 15.8934 | 15.8934 | 100.00 |
| 18 | Santa Cruz | 31480 | AGUAI | | 20.3186 | 20.3186 | 100.00 |
| 19 | Santa Cruz | 31343 | ALBERTA GARRON DE GONZALES | | 17.6376 | 17.6376 | 100.00 |
| 20 | Santa Cruz | 31342 | ALBERTA GARRON DE GONZALES | | 21.5161 | 21.5161 | 100.00 |
| 21 | Santa Cruz | 8028274 | ALBERTO | SUSUMU OGATA YAMAKITA | 99.3320 | 57.5033 | 57.89 |
| 22 | Santa Cruz | 31326 | ALEJANDRO CARDONA ARAUJO | | 1.1966 | 1.1966 | 100.00 |
| 23 | Santa Cruz | 31325 | ALEJANDRO CARDONA ARAUJO | | 4.8792 | 4.8792 | 100.00 |
| 24 | Santa Cruz | 31324 | ALEJANDRO CARDONA ARAUJO | | 43.5088 | 43.5088 | 100.00 |
| 25 | Santa Cruz | 31587 | ALFREDO FERNANDEZ BALDELOMAR | | 27.3492 | 25.6153 | 93.66 |
| 26 | Santa Cruz | 8028395 | America | LEONOR ALBA ESCOBAR | 21.8968 | 21.8968 | 100.00 |
| 27 | Santa Cruz | 223601 | AMERICA II | ELSA CONDORI RODRIGUEZ | 9.4230 | 9.4230 | 100.00 |
| 28 | Santa Cruz | 31327 | ANDRES CAIHUARA OLGUERA | | 10.2692 | 10.2692 | 100.00 |
| 29 | Santa Cruz | 105001236 | AQUILINO | RENE ROMERO ESPINOSA | 2.3180 | 2.3180 | 100.00 |
| 30 | Santa Cruz | 27060 | AREA FISCAL I | ; INRA | 50.8248 | 50.8248 | 100.00 |
| 31 | Santa Cruz | 40471 | AREA COMUN DEL SINDICATO | | 121.1879 | 60.0607 | 49.56 |
| 32 | Santa Cruz | 162205 | AREA DE PASTOREO SINDICATO AGARARIO EL CHORRITO 2 DE AGOSTO | | 17.5034 | 11.1392 | 63.64 |
| 33 | Santa Cruz | 162201 | AREA DE PASTOREO SINDICATO AGARARIO EL CHORRITO 2 DE AGOSTO | | 496.9797 | 496.9797 | 100.00 |
| 34 | Santa Cruz | 215689 | AREA DE POBLACION 1 | ; COMUNIDAD CAMPESINA "3 DE MAYO" | 23.5634 | 23.5634 | 100.00 |
| 35 | Santa Cruz | 215691 | AREA DE POBLACION 2 | ; COMUNIDAD CAMPESINA "3 DE MAYO" | 27.0031 | 27.0031 | 100.00 |
| 36 | Santa Cruz | 174868 | AREA DE POBLACION A | ; COMUNIDAD CAMPESINA PUERTO PACAY | 1.3672 | 1.3672 | 100.00 |
| 37 | Santa Cruz | 174878 | AREA DE POBLACION B | ; COMUNIDAD CAMPESINA PUERTO PACAY | 2.8340 | 2.8340 | 100.00 |

| | | | | | | | |
|----|------------|--------|---|---|------------|-----------|--------|
| 38 | Santa Cruz | 20020 | AREA DE PROTECCION DEL RIO YAPACANI | AREA DE PROTECCION DEL RIO YAPACANI | 593.4860 | 279.0571 | 47.02 |
| 39 | Santa Cruz | 176804 | AREA FISCAL | ; INRA | 8.8751 | 8.8751 | 100.00 |
| 40 | Santa Cruz | 176819 | AREA FISCAL | ; INRA | 9.9286 | 9.9286 | 100.00 |
| 41 | Santa Cruz | 176810 | AREA FISCAL | ; INRA | 19.7449 | 19.7449 | 100.00 |
| 42 | Santa Cruz | 11520 | AREA FISCAL | ; INRA | 29.1541 | 29.1541 | 100.00 |
| 43 | Santa Cruz | 11521 | AREA FISCAL | ; INRA | 44.7215 | 44.7215 | 100.00 |
| 44 | Santa Cruz | 11550 | AREA FISCAL | ; INRA | 54.1084 | 54.1084 | 100.00 |
| 45 | Santa Cruz | 10709 | AREA FISCAL | ; INRA | 56.1582 | 56.1582 | 100.00 |
| 46 | Santa Cruz | 10708 | AREA FISCAL | ; INRA | 60.1478 | 60.1478 | 100.00 |
| 47 | Santa Cruz | 11510 | AREA FISCAL | ; INRA | 91.2362 | 91.2362 | 100.00 |
| 48 | Santa Cruz | 11555 | AREA FISCAL | ; INRA | 115.8022 | 115.8022 | 100.00 |
| 49 | Santa Cruz | 11057 | AREA FISCAL | ; INRA | 206.9999 | 70.0281 | 33.83 |
| 50 | Santa Cruz | 40472 | AREA FISCAL (BUENA SUERTE III | | 139.0418 | 139.0418 | 100.00 |
| 51 | Santa Cruz | 11225 | AREA FISCAL 2701 | ; INRA | 10.6286 | 10.6286 | 100.00 |
| 52 | Santa Cruz | 11561 | AREA FISCAL 2901 | ; INRA | 64.7704 | 64.7704 | 100.00 |
| 53 | Santa Cruz | 11016 | AREA FISCAL 3101 | ; INRA | 62.7265 | 62.7265 | 100.00 |
| 54 | Santa Cruz | 10999 | AREA FISCAL 3102 | ; INRA | 330.4012 | 56.9942 | 17.25 |
| 55 | Santa Cruz | 11250 | AREA FISCAL 3103 | ; INRA | 402.9522 | 356.6530 | 88.51 |
| 56 | Santa Cruz | 10714 | AREA FISCAL 3402 | ; INRA | 336.2207 | 276.1717 | 82.14 |
| 57 | Santa Cruz | 10712 | AREA FISCAL 3403 | ; INRA | 7365.9171 | 7365.9171 | 100.00 |
| 58 | Santa Cruz | 10574 | AREA FISCAL 3404 | ; INRA | 9.2886 | 9.2886 | 100.00 |
| 59 | Santa Cruz | 10571 | AREA FISCAL 3407 | ; INRA | 1398.4718 | 1398.4718 | 100.00 |
| 60 | Santa Cruz | 27058 | AREA FISCAL II | ; INRA | 33.5072 | 33.5072 | 100.00 |
| 61 | Santa Cruz | 12396 | AREA FISCAL N° 0401 | ; INRA | 525.6862 | 328.7641 | 62.54 |
| 62 | Santa Cruz | 20052 | AREA URBANA EL PILAR | AREA URBANA EL PILAR | 595.0535 | 57.3037 | 9.63 |
| 63 | Santa Cruz | 11640 | AREA VERDE 1801 | ; INRA | 33.1178 | 33.1178 | 100.00 |
| 64 | Santa Cruz | 11303 | AREA VERDE 2409 | ; INRA | 273.7333 | 29.4811 | 10.77 |
| 65 | Santa Cruz | 11305 | AREA VERDE 2411 | ; INRA | 283.2924 | 221.6196 | 78.23 |
| 66 | Santa Cruz | 11311 | AREA VERDE 2413 | ; INRA | 98.6610 | 74.7554 | 75.77 |
| 67 | Santa Cruz | 11324 | AREA VERDE 2414 | ; INRA | 59.9580 | 59.9580 | 100.00 |
| 68 | Santa Cruz | 12197 | AREA VERDE 5 | ; INRA | 42.1020 | 42.1020 | 100.00 |
| 69 | Santa Cruz | 159393 | AREA VERDE 7 | ; CHAMO ROMAN ,ZACARIAS ; CHAVARRIA ,RENATO ; RIBERA PARADA ,WILSON ; RODRIGUEZ CASTRO ,VICE* | 30.8864 | 30.8864 | 100.00 |
| 70 | Santa Cruz | 11372 | AREA VERDE FISCAL 1905 | ; INRA | 266.8175 | 266.8175 | 100.00 |
| 71 | Santa Cruz | 12217 | AREA VERDE N° 3 | ; CINKO ANZE ,ROLANDO ; SINKO ANCE ,ALEXANDER | 56.2194 | 56.2194 | 100.00 |
| 72 | Santa Cruz | 204026 | ARUBAI | | 147.5938 | 147.5938 | 100.00 |
| 73 | Santa Cruz | 5057 | Asociaci3n de Perque3os Productores Agropecuarios San Martin | Asociaci3n de Perque3os Productores Agropecuarios San Martin | 37676.9879 | 6118.7428 | 16.24 |
| 74 | Santa Cruz | 40473 | ASOCIACION AGRICOLA GANADERA YAYU | | 626.7656 | 626.7656 | 100.00 |
| 75 | Santa Cruz | 173198 | ASUNTA | ; ZARCO DE MAYSER ,ASUNTA IRMA | 20.1968 | 20.1968 | 100.00 |
| 76 | Santa Cruz | 20575 | BARRIO FUJI-181 | YASUHIRO SHIMAZU HONDA | 42.3226 | 35.3436 | 83.51 |
| 77 | Santa Cruz | 20581 | BARRIO FUJI-181 | FUTOSHI KANAMORI YTO | 43.4839 | 24.3510 | 56.00 |
| 78 | Santa Cruz | 20582 | BARRIO FUJI-181 | NABUHIKO MATSUMOTO MATSUMOTO | 48.2672 | 45.7573 | 94.80 |
| 79 | Santa Cruz | 199190 | BELLA UNION I | DIONICIO TORRES CERESO | 8.9707 | 6.1476 | 68.53 |
| 80 | Santa Cruz | 201739 | BELLA UNION II | FAUSTINO TABOADA RIVAS/LUCIA LLANOS ALIZARES de TABOADA | 43.2546 | 23.0158 | 53.21 |
| 81 | Santa Cruz | 30004 | Bello Horizonte | Adhemar Hoyos Rodriguez | 500.0000 | 318.8000 | 63.76 |

| | | | | | | | |
|-----|------------|--------|---|---|-----------|-----------|--------|
| 82 | Santa Cruz | 11621 | BERLIN A | ; FLORES REUS ,JULIO CESAR | 59.7800 | 59.7800 | 100.00 |
| 83 | Santa Cruz | 12047 | BERLIN B | ; FLORES REUS ,JULIO CESAR | 541.3796 | 541.3796 | 100.00 |
| 84 | Santa Cruz | 30019 | BILLA ADRIANA | ADRIAN GOYAREB SUAREZ | 1170.4975 | 59.5783 | 5.09 |
| 85 | Santa Cruz | 20347 | Brangus | DANIEL FABRICIO ARCE MICHEL/FRANCISCO JAVIER ARCE MICHEL | 324.1014 | 177.3159 | 54.71 |
| 86 | Santa Cruz | 40476 | BUENA SUERTE II | | 350.7926 | 215.4919 | 61.43 |
| 87 | Santa Cruz | 40477 | BUENA SUERTE III | | 121.6125 | 108.6243 | 89.32 |
| 88 | Santa Cruz | 174652 | CAMBERRA 1 | ; MAESHIRO MIYAGUI ,FRANCISCO | 3533.0347 | 3533.0347 | 100.00 |
| 89 | Santa Cruz | 11986 | CAMBERRA 2 | ; MAESHIRO MIYAGUI ,FRANCISCO | 829.6857 | 829.6857 | 100.00 |
| 90 | Santa Cruz | 199670 | CAMBERRA 3 | ; MAESHIRO MIYAGUI ,FRANCISCO | 268.2947 | 268.2947 | 100.00 |
| 91 | Santa Cruz | 194917 | CAMPO VERDE | ; JUSTINIANO APONTE ,GUSTAVO ADOLFO ; JUSTINIANO APONTE ,MARIO DIEGO | 2677.0294 | 2677.0294 | 100.00 |
| 92 | Santa Cruz | 31659 | CAMPO VERDE 13 | | 49.9392 | 3.4957 | 7.00 |
| 93 | Santa Cruz | 31648 | CAMPO VERDE 2 | | 44.3921 | 44.3921 | 100.00 |
| 94 | Santa Cruz | 5042 | Campos Neutrales | Luis Fernando y Rosendo Ernesto Barberly Paz | 4728.3461 | 4728.3461 | 100.00 |
| 95 | Santa Cruz | 31491 | CAROLINA | | 36.5418 | 36.5418 | 100.00 |
| 96 | Santa Cruz | 40480 | CASA GRANDE | | 433.3027 | 41.9004 | 9.67 |
| 97 | Santa Cruz | 31605 | CASIANO VEIZAGA GARCIA | | 5.3195 | 4.4928 | 84.46 |
| 98 | Santa Cruz | 31215 | CAUSE VIEJO | CARLOS ZARATE GONZALES | 32.4193 | 14.3293 | 44.20 |
| 99 | Santa Cruz | 31323 | CELSO CASTRO CESPEDES | | 38.8858 | 38.8858 | 100.00 |
| 100 | Santa Cruz | 31590 | CESAR MIRANDA RUIZ | | 15.8409 | 11.7920 | 74.44 |
| 101 | Santa Cruz | 186846 | CHAACO O TRES VENTANAS | | 625.6447 | 625.6447 | 100.00 |
| 102 | Santa Cruz | 31548 | CHANE MAGALLANES 1 | | 8.4352 | 8.4352 | 100.00 |
| 103 | Santa Cruz | 31594 | CHANE MAGALLANES 1 | | 13.3365 | 7.6445 | 57.32 |
| 104 | Santa Cruz | 31593 | CHANE MAGALLANES 2 | | 2.0980 | 1.2722 | 60.64 |
| 105 | Santa Cruz | 31482 | CHIRIN | | 40.5565 | 40.5565 | 100.00 |
| 106 | Santa Cruz | 30005 | Chocolatal de San Pablo | Sergio Zelada Guzman | 174.6110 | 152.8545 | 87.54 |
| 107 | Santa Cruz | 12196 | COLONIA 22 DE AGOSTO VILLA PRIMAVERA A | ; CASUPA SURUBI ,ASCENCIO ; CHAMO ROMAN ,ELVIRA | 29.3152 | 29.3152 | 100.00 |
| 108 | Santa Cruz | 12195 | COLONIA 22 DE AGOSTO VILLA PRIMAVERA A | ; CHUVIRU CASTRO ,ELIEZER | 30.0595 | 30.0595 | 100.00 |
| 109 | Santa Cruz | 174091 | COLONIA BERLIN FAJA 15 DE AGOSTO | ; SALAZAR DE RODRIGUEZ ,PONCIANA | 23.5047 | 23.5047 | 100.00 |
| 110 | Santa Cruz | 27034 | COLONIA "22 DE AGOSTO VILLA PRIMAVERA" "B" - AREA DE POBLACION | ; COMUNIDAD CAMPESINA 22 DE AGOSTO VILLA PRIMAVERA | 3.1166 | 3.1166 | 100.00 |
| 111 | Santa Cruz | 200685 | COLONIA 12 DE OCTUBRE A | COLONIA 12 DE OCTUBRE A | 48.8630 | 48.8630 | 100.00 |
| 112 | Santa Cruz | 200600 | COLONIA 12 DE OCTUBRE A | COLONIA 12 DE OCTUBRE A | 49.0997 | 49.0997 | 100.00 |
| 113 | Santa Cruz | 200511 | COLONIA 12 DE OCTUBRE A | COLONIA 12 DE OCTUBRE A | 49.4899 | 49.4899 | 100.00 |
| 114 | Santa Cruz | 12261 | COLONIA 12 DE OCTUBRE A | COLONIA 12 DE OCTUBRE A | 49.8842 | 49.8842 | 100.00 |
| 115 | Santa Cruz | 200725 | COLONIA 12 DE OCTUBRE A | COLONIA 12 DE OCTUBRE A | 49.8843 | 15.3245 | 30.72 |

| | | | | | | | |
|-----|------------|--------|----------------------------------|-------------------------|---------|---------|--------|
| 116 | Santa Cruz | 200496 | COLONIA 12 DE OCTUBRE A | COLONIA 12 DE OCTUBRE A | 49.8843 | 49.8843 | 100.00 |
| 117 | Santa Cruz | 200480 | COLONIA 12 DE OCTUBRE A | COLONIA 12 DE OCTUBRE A | 49.8843 | 49.8843 | 100.00 |
| 118 | Santa Cruz | 200529 | COLONIA 12 DE OCTUBRE A | COLONIA 12 DE OCTUBRE A | 49.8843 | 49.8843 | 100.00 |
| 119 | Santa Cruz | 200464 | COLONIA 12 DE OCTUBRE A | COLONIA 12 DE OCTUBRE A | 49.8843 | 49.8843 | 100.00 |
| 120 | Santa Cruz | 200716 | COLONIA 12 DE OCTUBRE A | COLONIA 12 DE OCTUBRE A | 49.8843 | 49.8843 | 100.00 |
| 121 | Santa Cruz | 200711 | COLONIA 12 DE OCTUBRE A | COLONIA 12 DE OCTUBRE A | 49.8843 | 49.8843 | 100.00 |
| 122 | Santa Cruz | 200722 | COLONIA 12 DE OCTUBRE A | COLONIA 12 DE OCTUBRE A | 49.8843 | 49.8843 | 100.00 |
| 123 | Santa Cruz | 200703 | COLONIA 12 DE OCTUBRE A | COLONIA 12 DE OCTUBRE A | 49.8843 | 49.8843 | 100.00 |
| 124 | Santa Cruz | 179795 | COLONIA 2 DE AGOSTO (PARCELA 55) | COLONIA 2 DE AGOSTO A | 8.0479 | 1.1050 | 13.73 |
| 125 | Santa Cruz | 12035 | COLONIA 2 DE AGOSTO A | COLONIA 2 DE AGOSTO A | 3.5000 | 3.5000 | 100.00 |
| 126 | Santa Cruz | 12012 | COLONIA 2 DE AGOSTO A | COLONIA 2 DE AGOSTO A | 14.7466 | 14.7466 | 100.00 |
| 127 | Santa Cruz | 12040 | COLONIA 2 DE AGOSTO A | COLONIA 2 DE AGOSTO A | 14.9999 | 14.9999 | 100.00 |
| 128 | Santa Cruz | 12003 | COLONIA 2 DE AGOSTO A | COLONIA 2 DE AGOSTO A | 24.3475 | 24.3475 | 100.00 |
| 129 | Santa Cruz | 12015 | COLONIA 2 DE AGOSTO A | COLONIA 2 DE AGOSTO A | 26.8949 | 26.8949 | 100.00 |
| 130 | Santa Cruz | 12013 | COLONIA 2 DE AGOSTO A | COLONIA 2 DE AGOSTO A | 27.8738 | 27.8738 | 100.00 |
| 131 | Santa Cruz | 12008 | COLONIA 2 DE AGOSTO A | COLONIA 2 DE AGOSTO A | 29.2149 | 29.2149 | 100.00 |
| 132 | Santa Cruz | 12005 | COLONIA 2 DE AGOSTO A | COLONIA 2 DE AGOSTO A | 29.2179 | 29.2179 | 100.00 |
| 133 | Santa Cruz | 12009 | COLONIA 2 DE AGOSTO A | COLONIA 2 DE AGOSTO A | 29.3680 | 29.3680 | 100.00 |
| 134 | Santa Cruz | 12010 | COLONIA 2 DE AGOSTO A | COLONIA 2 DE AGOSTO A | 29.5520 | 29.5520 | 100.00 |
| 135 | Santa Cruz | 12014 | COLONIA 2 DE AGOSTO A | COLONIA 2 DE AGOSTO A | 30.2498 | 30.2498 | 100.00 |
| 136 | Santa Cruz | 12016 | COLONIA 2 DE AGOSTO A | COLONIA 2 DE AGOSTO A | 30.5494 | 30.5494 | 100.00 |
| 137 | Santa Cruz | 12017 | COLONIA 2 DE AGOSTO A | COLONIA 2 DE AGOSTO A | 30.6944 | 30.6944 | 100.00 |
| 138 | Santa Cruz | 12018 | COLONIA 2 DE AGOSTO A | COLONIA 2 DE AGOSTO A | 30.8294 | 30.8294 | 100.00 |
| 139 | Santa Cruz | 12019 | COLONIA 2 DE AGOSTO A | COLONIA 2 DE AGOSTO A | 30.9694 | 30.9694 | 100.00 |
| 140 | Santa Cruz | 12022 | COLONIA 2 DE AGOSTO A | COLONIA 2 DE AGOSTO A | 31.1007 | 31.1007 | 100.00 |
| 141 | Santa Cruz | 12023 | COLONIA 2 DE AGOSTO A | COLONIA 2 DE AGOSTO A | 31.2344 | 31.2344 | 100.00 |
| 142 | Santa Cruz | 12024 | COLONIA 2 DE AGOSTO A | COLONIA 2 DE AGOSTO A | 31.3605 | 31.3605 | 100.00 |
| 143 | Santa Cruz | 12025 | COLONIA 2 DE AGOSTO A | COLONIA 2 DE AGOSTO A | 31.4689 | 31.4689 | 100.00 |
| 144 | Santa Cruz | 12032 | COLONIA 2 DE AGOSTO A | COLONIA 2 DE AGOSTO A | 31.4820 | 27.9592 | 88.81 |
| 145 | Santa Cruz | 12031 | COLONIA 2 DE AGOSTO A | COLONIA 2 DE AGOSTO A | 31.5431 | 29.4234 | 93.28 |
| 146 | Santa Cruz | 12026 | COLONIA 2 DE AGOSTO A | COLONIA 2 DE AGOSTO A | 31.5733 | 31.5733 | 100.00 |

| | | | | | | | |
|-----|------------|--------|-----------------------|-----------------------|-------------|-------------|--------|
| 147 | Santa Cruz | 12030 | COLONIA 2 DE AGOSTO A | COLONIA 2 DE AGOSTO A | 31.6046 | 31.6046 | 100.00 |
| 148 | Santa Cruz | 12027 | COLONIA 2 DE AGOSTO A | COLONIA 2 DE AGOSTO A | 31.6617 | 31.6617 | 100.00 |
| 149 | Santa Cruz | 12029 | COLONIA 2 DE AGOSTO A | COLONIA 2 DE AGOSTO A | 31.6646 | 31.6646 | 100.00 |
| 150 | Santa Cruz | 199911 | COLONIA 2 DE AGOSTO B | COLONIA 2 DE AGOSTO B | 28.0837 | 28.0837 | 100.00 |
| 151 | Santa Cruz | 199945 | COLONIA 2 DE AGOSTO B | COLONIA 2 DE AGOSTO B | 29.4112 | 29.4112 | 100.00 |
| 152 | Santa Cruz | 199970 | COLONIA 2 DE AGOSTO B | COLONIA 2 DE AGOSTO B | 29.4141 | 29.4141 | 100.00 |
| 153 | Santa Cruz | 200092 | COLONIA 2 DE AGOSTO B | COLONIA 2 DE AGOSTO B | 29.4153 | 29.4153 | 100.00 |
| 154 | Santa Cruz | 199936 | COLONIA 2 DE AGOSTO B | COLONIA 2 DE AGOSTO B | 29.4158 | 29.4158 | 100.00 |
| 155 | Santa Cruz | 12036 | COLONIA 2 DE AGOSTO B | COLONIA 2 DE AGOSTO B | 29.4221 | 29.4221 | 100.00 |
| 156 | Santa Cruz | 200113 | COLONIA 2 DE AGOSTO B | COLONIA 2 DE AGOSTO B | 29.4310 | 29.4310 | 100.00 |
| 157 | Santa Cruz | 199929 | COLONIA 2 DE AGOSTO B | COLONIA 2 DE AGOSTO B | 29.4320 | 29.4320 | 100.00 |
| 158 | Santa Cruz | 199989 | COLONIA 2 DE AGOSTO B | COLONIA 2 DE AGOSTO B | 29.4556 | 29.4556 | 100.00 |
| 159 | Santa Cruz | 199919 | COLONIA 2 DE AGOSTO B | COLONIA 2 DE AGOSTO B | 29.4610 | 29.4610 | 100.00 |
| 160 | Santa Cruz | 12034 | COLONIA 2 DE AGOSTO B | COLONIA 2 DE AGOSTO B | 29.4611 | 29.4611 | 100.00 |
| 161 | Santa Cruz | 200186 | COLONIA 2 DE AGOSTO B | COLONIA 2 DE AGOSTO B | 29.4978 | 29.4978 | 100.00 |
| 162 | Santa Cruz | 200000 | COLONIA 2 DE AGOSTO B | COLONIA 2 DE AGOSTO B | 29.5441 | 29.5441 | 100.00 |
| 163 | Santa Cruz | 200022 | COLONIA 2 DE AGOSTO B | COLONIA 2 DE AGOSTO B | 29.5785 | 29.5785 | 100.00 |
| 164 | Santa Cruz | 200036 | COLONIA 2 DE AGOSTO B | COLONIA 2 DE AGOSTO B | 29.5811 | 29.5811 | 100.00 |
| 165 | Santa Cruz | 200233 | COLONIA 2 DE AGOSTO B | COLONIA 2 DE AGOSTO B | 29.6308 | 29.6308 | 100.00 |
| 166 | Santa Cruz | 200251 | COLONIA 2 DE AGOSTO B | COLONIA 2 DE AGOSTO B | 29.6704 | 29.6704 | 100.00 |
| 167 | Santa Cruz | 200046 | COLONIA 2 DE AGOSTO B | COLONIA 2 DE AGOSTO B | 29.6816 | 29.6816 | 100.00 |
| 168 | Santa Cruz | 200068 | COLONIA 2 DE AGOSTO B | COLONIA 2 DE AGOSTO B | 29.7771 | 29.7771 | 100.00 |
| 169 | Santa Cruz | 200080 | COLONIA 2 DE AGOSTO B | COLONIA 2 DE AGOSTO B | 29.8205 | 29.8205 | 100.00 |
| 170 | Santa Cruz | 200308 | COLONIA 2 DE AGOSTO B | COLONIA 2 DE AGOSTO B | 29.8679 | 29.8679 | 100.00 |
| 171 | Santa Cruz | 200060 | COLONIA 2 DE AGOSTO B | COLONIA 2 DE AGOSTO B | 297321.0000 | 297321.0000 | 100.00 |
| 172 | Santa Cruz | 187951 | COLONIA 2 DE AGOSTO C | COLONIA 2 DE AGOSTO C | 7.9982 | 7.9982 | 100.00 |
| 173 | Santa Cruz | 187942 | COLONIA 2 DE AGOSTO C | COLONIA 2 DE AGOSTO C | 12.8965 | 12.8965 | 100.00 |
| 174 | Santa Cruz | 187949 | COLONIA 2 DE AGOSTO C | COLONIA 2 DE AGOSTO C | 15.0000 | 15.0000 | 100.00 |
| 175 | Santa Cruz | 187945 | COLONIA 2 DE AGOSTO C | COLONIA 2 DE AGOSTO C | 15.1704 | 15.1704 | 100.00 |
| 176 | Santa Cruz | 187950 | COLONIA 2 DE AGOSTO C | COLONIA 2 DE AGOSTO C | 15.1704 | 15.1704 | 100.00 |
| 177 | Santa Cruz | 187941 | COLONIA 2 DE AGOSTO C | COLONIA 2 DE AGOSTO C | 22.3473 | 22.3473 | 100.00 |

| | | | | | | | |
|-----|------------|--------|--|--|---------|---------|--------|
| 178 | Santa Cruz | 187943 | COLONIA 2 DE AGOSTO C | COLONIA 2 DE AGOSTO C | 30.3431 | 30.3431 | 100.00 |
| 179 | Santa Cruz | 187947 | COLONIA 2 DE AGOSTO C | COLONIA 2 DE AGOSTO C | 30.3470 | 30.3470 | 100.00 |
| 180 | Santa Cruz | 187927 | COLONIA 2 DE AGOSTO C | COLONIA 2 DE AGOSTO C | 30.3599 | 30.3599 | 100.00 |
| 181 | Santa Cruz | 179786 | COLONIA 2 DE AGOSTO D (PARCELA 53) | COLONIA 2 DE AGOSTO D (PARCELA 53) | 7.2879 | 0.7718 | 10.59 |
| 182 | Santa Cruz | 179777 | COLONIA 2 DE AGOSTO D (PARCELA49) | COLONIA 2 DE AGOSTO D (PARCELA49) | 1.8159 | 1.6684 | 91.88 |
| 183 | Santa Cruz | 213561 | COLONIA 22 DE AGOSTO VILLA PRIMAVERA A | COLONIA 22 DE AGOSTO VILLA PRIMAVERA A | 1.5768 | 1.5768 | 100.00 |
| 184 | Santa Cruz | 201175 | COLONIA 22 DE AGOSTO VILLA PRIMAVERA A | COLONIA 22 DE AGOSTO VILLA PRIMAVERA A | 31.0390 | 31.0390 | 100.00 |
| 185 | Santa Cruz | 213568 | COLONIA 22 DE AGOSTO VILLA PRIMAVERA B | COLONIA 22 DE AGOSTO VILLA PRIMAVERA B | 27.7804 | 27.7804 | 100.00 |
| 186 | Santa Cruz | 213565 | COLONIA 22 DE AGOSTO VILLA PRIMAVERA B | COLONIA 22 DE AGOSTO VILLA PRIMAVERA B | 27.9263 | 27.9263 | 100.00 |
| 187 | Santa Cruz | 213585 | COLONIA 22 DE AGOSTO VILLA PRIMAVERA B | COLONIA 22 DE AGOSTO VILLA PRIMAVERA B | 29.6298 | 29.6298 | 100.00 |
| 188 | Santa Cruz | 213587 | COLONIA 22 DE AGOSTO VILLA PRIMAVERA B | COLONIA 22 DE AGOSTO VILLA PRIMAVERA B | 29.6308 | 29.6308 | 100.00 |
| 189 | Santa Cruz | 213584 | COLONIA 22 DE AGOSTO VILLA PRIMAVERA B | COLONIA 22 DE AGOSTO VILLA PRIMAVERA B | 29.6526 | 29.6526 | 100.00 |
| 190 | Santa Cruz | 213586 | COLONIA 22 DE AGOSTO VILLA PRIMAVERA B | COLONIA 22 DE AGOSTO VILLA PRIMAVERA B | 30.2111 | 30.2111 | 100.00 |
| 191 | Santa Cruz | 213588 | COLONIA 22 DE AGOSTO VILLA PRIMAVERA B | COLONIA 22 DE AGOSTO VILLA PRIMAVERA B | 30.4516 | 30.4516 | 100.00 |
| 192 | Santa Cruz | 213589 | COLONIA 22 DE AGOSTO VILLA PRIMAVERA B | COLONIA 22 DE AGOSTO VILLA PRIMAVERA B | 30.5666 | 30.5666 | 100.00 |
| 193 | Santa Cruz | 192823 | COLONIA 3 DE ABRIL | COLONIA 3 DE ABRIL | 35.1534 | 22.1888 | 63.12 |
| 194 | Santa Cruz | 192870 | COLONIA 3 DE ABRIL | COLONIA 3 DE ABRIL | 39.0592 | 19.4007 | 49.67 |
| 195 | Santa Cruz | 192863 | COLONIA 3 DE ABRIL | COLONIA 3 DE ABRIL | 39.0592 | 25.5408 | 65.39 |
| 196 | Santa Cruz | 192876 | COLONIA 3 DE ABRIL | COLONIA 3 DE ABRIL | 39.0593 | 15.7409 | 40.30 |
| 197 | Santa Cruz | 192856 | COLONIA 3 DE ABRIL | COLONIA 3 DE ABRIL | 39.0593 | 28.5797 | 73.17 |
| 198 | Santa Cruz | 192850 | COLONIA 3 DE ABRIL | COLONIA 3 DE ABRIL | 39.5477 | 31.9348 | 80.75 |
| 199 | Santa Cruz | 192846 | COLONIA 3 DE ABRIL | COLONIA 3 DE ABRIL | 40.4885 | 40.4885 | 100.00 |
| 200 | Santa Cruz | 192812 | COLONIA 3 DE ABRIL | COLONIA 3 DE ABRIL | 40.4886 | 38.3265 | 94.66 |
| 201 | Santa Cruz | 192845 | COLONIA 3 DE ABRIL | COLONIA 3 DE ABRIL | 40.4886 | 40.4886 | 100.00 |
| 202 | Santa Cruz | 192844 | COLONIA 3 DE ABRIL | COLONIA 3 DE ABRIL | 40.4886 | 40.4886 | 100.00 |
| 203 | Santa Cruz | 192847 | COLONIA 3 DE ABRIL | COLONIA 3 DE ABRIL | 40.4887 | 37.9784 | 93.80 |
| 204 | Santa Cruz | 12296 | COLONIA 3 DE ABRIL | COLONIA 3 DE ABRIL | 40.4887 | 40.4887 | 100.00 |
| 205 | Santa Cruz | 192835 | COLONIA 3 DE ABRIL | COLONIA 3 DE ABRIL | 40.4889 | 40.4889 | 100.00 |
| 206 | Santa Cruz | 192879 | COLONIA 3 DE ABRIL | COLONIA 3 DE ABRIL | 48.5801 | 15.2833 | 31.46 |
| 207 | Santa Cruz | 27031 | COLONIA BELEN | COLONIA BELEN | 7.7516 | 7.7516 | 100.00 |
| 208 | Santa Cruz | 27030 | COLONIA BELEN | COLONIA BELEN | 11.7454 | 11.7454 | 100.00 |
| 209 | Santa Cruz | 187493 | COLONIA BELEN | COLONIA BELEN | 19.0312 | 19.0312 | 100.00 |
| 210 | Santa Cruz | 12214 | COLONIA BELEN | COLONIA BELEN | 19.4368 | 19.4368 | 100.00 |
| 211 | Santa Cruz | 187513 | COLONIA BELEN | COLONIA BELEN | 19.5156 | 12.1328 | 62.17 |
| 212 | Santa Cruz | 187501 | COLONIA BELEN | COLONIA BELEN | 19.5156 | 13.0540 | 66.89 |
| 213 | Santa Cruz | 187471 | COLONIA BELEN | COLONIA BELEN | 19.6962 | 19.6962 | 100.00 |

| | | | | | | | |
|-----|------------|--------|---------------------------------|---------------------------------|---------|---------|--------|
| 214 | Santa Cruz | 187512 | COLONIA BELEN | COLONIA BELEN | 20.0000 | 20.0000 | 100.00 |
| 215 | Santa Cruz | 187515 | COLONIA BELEN | COLONIA BELEN | 20.6554 | 20.6554 | 100.00 |
| 216 | Santa Cruz | 187509 | COLONIA BELEN | COLONIA BELEN | 20.8809 | 20.8809 | 100.00 |
| 217 | Santa Cruz | 187499 | COLONIA BELEN | COLONIA BELEN | 35.1996 | 35.1996 | 100.00 |
| 218 | Santa Cruz | 187498 | COLONIA BELEN | COLONIA BELEN | 37.0309 | 37.0309 | 100.00 |
| 219 | Santa Cruz | 187446 | COLONIA BELEN | COLONIA BELEN | 37.0314 | 34.3725 | 92.82 |
| 220 | Santa Cruz | 12219 | COLONIA BELEN | COLONIA BELEN | 38.3049 | 38.3049 | 100.00 |
| 221 | Santa Cruz | 187474 | COLONIA BELEN | COLONIA BELEN | 38.8814 | 38.8814 | 100.00 |
| 222 | Santa Cruz | 12218 | COLONIA BELEN | COLONIA BELEN | 38.9611 | 38.9611 | 100.00 |
| 223 | Santa Cruz | 12220 | COLONIA BELEN | COLONIA BELEN | 39.0311 | 28.8830 | 74.00 |
| 224 | Santa Cruz | 187464 | COLONIA BELEN | COLONIA BELEN | 39.0312 | 3.4386 | 8.81 |
| 225 | Santa Cruz | 187462 | COLONIA BELEN | COLONIA BELEN | 39.0312 | 7.0959 | 18.18 |
| 226 | Santa Cruz | 187508 | COLONIA BELEN | COLONIA BELEN | 39.0312 | 10.7219 | 27.47 |
| 227 | Santa Cruz | 187458 | COLONIA BELEN | COLONIA BELEN | 39.0312 | 14.3284 | 36.71 |
| 228 | Santa Cruz | 187505 | COLONIA BELEN | COLONIA BELEN | 39.0312 | 17.9309 | 45.94 |
| 229 | Santa Cruz | 187503 | COLONIA BELEN | COLONIA BELEN | 39.0312 | 21.5413 | 55.19 |
| 230 | Santa Cruz | 187448 | COLONIA BELEN | COLONIA BELEN | 39.0312 | 32.6145 | 83.56 |
| 231 | Santa Cruz | 187440 | COLONIA BELEN | COLONIA BELEN | 39.0312 | 39.0312 | 100.00 |
| 232 | Santa Cruz | 187442 | COLONIA BELEN | COLONIA BELEN | 39.0312 | 39.0312 | 100.00 |
| 233 | Santa Cruz | 187436 | COLONIA BELEN | COLONIA BELEN | 39.0312 | 39.0312 | 100.00 |
| 234 | Santa Cruz | 187490 | COLONIA BELEN | COLONIA BELEN | 39.0312 | 39.0312 | 100.00 |
| 235 | Santa Cruz | 187496 | COLONIA BELEN | COLONIA BELEN | 39.0312 | 39.0312 | 100.00 |
| 236 | Santa Cruz | 187492 | COLONIA BELEN | COLONIA BELEN | 39.0312 | 39.0312 | 100.00 |
| 237 | Santa Cruz | 187425 | COLONIA BELEN | COLONIA BELEN | 39.0312 | 39.0312 | 100.00 |
| 238 | Santa Cruz | 187427 | COLONIA BELEN | COLONIA BELEN | 39.0312 | 39.0312 | 100.00 |
| 239 | Santa Cruz | 187486 | COLONIA BELEN | COLONIA BELEN | 39.0312 | 39.0312 | 100.00 |
| 240 | Santa Cruz | 187488 | COLONIA BELEN | COLONIA BELEN | 39.0419 | 39.0419 | 100.00 |
| 241 | Santa Cruz | 187429 | COLONIA BELEN | COLONIA BELEN | 39.1235 | 39.1235 | 100.00 |
| 242 | Santa Cruz | 187432 | COLONIA BELEN | COLONIA BELEN | 39.2057 | 39.2057 | 100.00 |
| 243 | Santa Cruz | 187434 | COLONIA BELEN | COLONIA BELEN | 39.2884 | 39.2884 | 100.00 |
| 244 | Santa Cruz | 187439 | COLONIA BELEN | COLONIA BELEN | 39.3721 | 39.3721 | 100.00 |
| 245 | Santa Cruz | 187450 | COLONIA BELEN | COLONIA BELEN | 39.4191 | 39.4191 | 100.00 |
| 246 | Santa Cruz | 187494 | COLONIA BELEN | COLONIA BELEN | 39.4573 | 39.4573 | 100.00 |
| 247 | Santa Cruz | 187444 | COLONIA BELEN | COLONIA BELEN | 39.5441 | 39.5441 | 100.00 |
| 248 | Santa Cruz | 187452 | COLONIA BELEN | COLONIA BELEN | 39.9977 | 39.9977 | 100.00 |
| 249 | Santa Cruz | 187454 | COLONIA BELEN | COLONIA BELEN | 40.1865 | 40.1865 | 100.00 |
| 250 | Santa Cruz | 187456 | COLONIA BELEN | COLONIA BELEN | 40.2822 | 40.2822 | 100.00 |
| 251 | Santa Cruz | 187507 | COLONIA BELEN | COLONIA BELEN | 40.3791 | 40.3791 | 100.00 |
| 252 | Santa Cruz | 187460 | COLONIA BELEN | COLONIA BELEN | 40.4774 | 40.4774 | 100.00 |
| 253 | Santa Cruz | 187510 | COLONIA BELEN | COLONIA BELEN | 40.6775 | 40.6775 | 100.00 |
| 254 | Santa Cruz | 187469 | COLONIA BELEN | COLONIA BELEN | 54.3786 | 54.3786 | 100.00 |
| 255 | Santa Cruz | 199494 | COLONIA BERLIN FAJA 13 DE JUNIO | COLONIA BERLIN FAJA 13 DE JUNIO | 7.4905 | 7.4905 | 100.00 |
| 256 | Santa Cruz | 199455 | COLONIA BERLIN FAJA 13 DE JUNIO | COLONIA BERLIN FAJA 13 DE JUNIO | 12.5201 | 12.5201 | 100.00 |
| 257 | Santa Cruz | 199461 | COLONIA BERLIN FAJA 13 DE JUNIO | COLONIA BERLIN FAJA 13 DE JUNIO | 19.7885 | 19.7885 | 100.00 |
| 258 | Santa Cruz | 198824 | COLONIA BERLIN FAJA 13 DE JUNIO | COLONIA BERLIN FAJA 13 DE JUNIO | 24.8363 | 22.7451 | 91.58 |
| 259 | Santa Cruz | 198774 | COLONIA BERLIN FAJA 13 DE JUNIO | COLONIA BERLIN FAJA 13 DE JUNIO | 28.7180 | 28.7180 | 100.00 |
| 260 | Santa Cruz | 185860 | COLONIA BERLIN FAJA 13 DE JUNIO | COLONIA BERLIN FAJA 13 DE JUNIO | 28.8127 | 22.5287 | 78.19 |
| 261 | Santa Cruz | 199429 | COLONIA BERLIN FAJA 13 DE JUNIO | COLONIA BERLIN FAJA 13 DE JUNIO | 29.2094 | 29.2094 | 100.00 |
| 262 | Santa Cruz | 11564 | COLONIA BERLIN FAJA 13 DE JUNIO | COLONIA BERLIN FAJA 13 DE JUNIO | 29.2431 | 29.2431 | 100.00 |
| 263 | Santa Cruz | 185853 | COLONIA BERLIN FAJA 13 DE JUNIO | COLONIA BERLIN FAJA 13 DE JUNIO | 29.6890 | 29.6890 | 100.00 |
| 264 | Santa Cruz | 185842 | COLONIA BERLIN FAJA 13 DE JUNIO | COLONIA BERLIN FAJA 13 DE JUNIO | 29.6915 | 29.6915 | 100.00 |

| | | | | | | | |
|-----|------------|--------|----------------------------------|----------------------------------|---------|---------|--------|
| 265 | Santa Cruz | 185839 | COLONIA BERLIN FAJA 13 DE JUNIO | COLONIA BERLIN FAJA 13 DE JUNIO | 29.6919 | 29.6919 | 100.00 |
| 266 | Santa Cruz | 185844 | COLONIA BERLIN FAJA 13 DE JUNIO | COLONIA BERLIN FAJA 13 DE JUNIO | 29.6942 | 29.6942 | 100.00 |
| 267 | Santa Cruz | 199451 | COLONIA BERLIN FAJA 13 DE JUNIO | COLONIA BERLIN FAJA 13 DE JUNIO | 29.6978 | 29.6978 | 100.00 |
| 268 | Santa Cruz | 185854 | COLONIA BERLIN FAJA 13 DE JUNIO | COLONIA BERLIN FAJA 13 DE JUNIO | 29.7006 | 29.7006 | 100.00 |
| 269 | Santa Cruz | 185836 | COLONIA BERLIN FAJA 13 DE JUNIO | COLONIA BERLIN FAJA 13 DE JUNIO | 29.7036 | 29.7036 | 100.00 |
| 270 | Santa Cruz | 185848 | COLONIA BERLIN FAJA 13 DE JUNIO | COLONIA BERLIN FAJA 13 DE JUNIO | 29.7420 | 7.9054 | 26.58 |
| 271 | Santa Cruz | 185845 | COLONIA BERLIN FAJA 13 DE JUNIO | COLONIA BERLIN FAJA 13 DE JUNIO | 29.7719 | 29.7719 | 100.00 |
| 272 | Santa Cruz | 185846 | COLONIA BERLIN FAJA 13 DE JUNIO | COLONIA BERLIN FAJA 13 DE JUNIO | 29.7781 | 16.4464 | 55.23 |
| 273 | Santa Cruz | 185847 | COLONIA BERLIN FAJA 13 DE JUNIO | COLONIA BERLIN FAJA 13 DE JUNIO | 29.8065 | 25.0971 | 84.20 |
| 274 | Santa Cruz | 185849 | COLONIA BERLIN FAJA 13 DE JUNIO | COLONIA BERLIN FAJA 13 DE JUNIO | 29.8192 | 14.0776 | 47.21 |
| 275 | Santa Cruz | 185838 | COLONIA BERLIN FAJA 13 DE JUNIO | COLONIA BERLIN FAJA 13 DE JUNIO | 29.8457 | 29.8457 | 100.00 |
| 276 | Santa Cruz | 11563 | COLONIA BERLIN FAJA 13 DE JUNIO | COLONIA BERLIN FAJA 13 DE JUNIO | 29.8494 | 29.8494 | 100.00 |
| 277 | Santa Cruz | 185840 | COLONIA BERLIN FAJA 13 DE JUNIO | COLONIA BERLIN FAJA 13 DE JUNIO | 29.8526 | 29.8526 | 100.00 |
| 278 | Santa Cruz | 11562 | COLONIA BERLIN FAJA 13 DE JUNIO | COLONIA BERLIN FAJA 13 DE JUNIO | 29.8556 | 29.8556 | 100.00 |
| 279 | Santa Cruz | 185843 | COLONIA BERLIN FAJA 13 DE JUNIO | COLONIA BERLIN FAJA 13 DE JUNIO | 29.8578 | 29.8578 | 100.00 |
| 280 | Santa Cruz | 185841 | COLONIA BERLIN FAJA 13 DE JUNIO | COLONIA BERLIN FAJA 13 DE JUNIO | 29.8597 | 29.8597 | 100.00 |
| 281 | Santa Cruz | 199470 | COLONIA BERLIN FAJA 13 DE JUNIO | COLONIA BERLIN FAJA 13 DE JUNIO | 87.1486 | 48.1235 | 55.22 |
| 282 | Santa Cruz | 174207 | COLONIA BERLIN FAJA 15 DE AGOSTO | COLONIA BERLIN FAJA 15 DE AGOSTO | 3.7705 | 3.1898 | 84.60 |
| 283 | Santa Cruz | 11604 | COLONIA BERLIN FAJA 15 DE AGOSTO | COLONIA BERLIN FAJA 15 DE AGOSTO | 11.2087 | 11.2087 | 100.00 |
| 284 | Santa Cruz | 11603 | COLONIA BERLIN FAJA 15 DE AGOSTO | COLONIA BERLIN FAJA 15 DE AGOSTO | 11.2087 | 11.2087 | 100.00 |
| 285 | Santa Cruz | 11599 | COLONIA BERLIN FAJA 15 DE AGOSTO | COLONIA BERLIN FAJA 15 DE AGOSTO | 11.6492 | 11.6492 | 100.00 |
| 286 | Santa Cruz | 11600 | COLONIA BERLIN FAJA 15 DE AGOSTO | COLONIA BERLIN FAJA 15 DE AGOSTO | 11.6492 | 11.6492 | 100.00 |
| 287 | Santa Cruz | 11601 | COLONIA BERLIN FAJA 15 DE AGOSTO | COLONIA BERLIN FAJA 15 DE AGOSTO | 11.6626 | 11.6626 | 100.00 |
| 288 | Santa Cruz | 11602 | COLONIA BERLIN FAJA 15 DE AGOSTO | COLONIA BERLIN FAJA 15 DE AGOSTO | 11.6626 | 11.6626 | 100.00 |
| 289 | Santa Cruz | 174233 | COLONIA BERLIN FAJA 15 DE AGOSTO | COLONIA BERLIN FAJA 15 DE AGOSTO | 15.9526 | 15.9526 | 100.00 |
| 290 | Santa Cruz | 174237 | COLONIA BERLIN FAJA 15 DE AGOSTO | COLONIA BERLIN FAJA 15 DE AGOSTO | 16.5824 | 16.5824 | 100.00 |
| 291 | Santa Cruz | 174231 | COLONIA BERLIN FAJA 15 DE AGOSTO | COLONIA BERLIN FAJA 15 DE AGOSTO | 16.6735 | 16.6735 | 100.00 |
| 292 | Santa Cruz | 174213 | COLONIA BERLIN FAJA 15 DE AGOSTO | COLONIA BERLIN FAJA 15 DE AGOSTO | 16.6929 | 16.6929 | 100.00 |
| 293 | Santa Cruz | 174240 | COLONIA BERLIN FAJA 15 DE AGOSTO | COLONIA BERLIN FAJA 15 DE AGOSTO | 17.2121 | 17.2121 | 100.00 |
| 294 | Santa Cruz | 11607 | COLONIA BERLIN FAJA 15 DE AGOSTO | COLONIA BERLIN FAJA 15 DE AGOSTO | 17.8418 | 17.8418 | 100.00 |
| 295 | Santa Cruz | 11608 | COLONIA BERLIN FAJA 15 DE AGOSTO | COLONIA BERLIN FAJA 15 DE AGOSTO | 18.4715 | 18.4715 | 100.00 |

| | | | | | | | |
|-----|------------|--------|----------------------------------|----------------------------------|---------|---------|--------|
| 296 | Santa Cruz | 174228 | COLONIA BERLIN FAJA 15 DE AGOSTO | COLONIA BERLIN FAJA 15 DE AGOSTO | 18.5096 | 18.5096 | 100.00 |
| 297 | Santa Cruz | 174241 | COLONIA BERLIN FAJA 15 DE AGOSTO | COLONIA BERLIN FAJA 15 DE AGOSTO | 19.1012 | 19.1012 | 100.00 |
| 298 | Santa Cruz | 174302 | COLONIA BERLIN FAJA 15 DE AGOSTO | COLONIA BERLIN FAJA 15 DE AGOSTO | 19.7309 | 19.7309 | 100.00 |
| 299 | Santa Cruz | 11597 | COLONIA BERLIN FAJA 15 DE AGOSTO | COLONIA BERLIN FAJA 15 DE AGOSTO | 19.9492 | 19.9492 | 100.00 |
| 300 | Santa Cruz | 174216 | COLONIA BERLIN FAJA 15 DE AGOSTO | COLONIA BERLIN FAJA 15 DE AGOSTO | 20.1832 | 20.1832 | 100.00 |
| 301 | Santa Cruz | 174245 | COLONIA BERLIN FAJA 15 DE AGOSTO | COLONIA BERLIN FAJA 15 DE AGOSTO | 20.3606 | 20.3606 | 100.00 |
| 302 | Santa Cruz | 174307 | COLONIA BERLIN FAJA 15 DE AGOSTO | COLONIA BERLIN FAJA 15 DE AGOSTO | 20.8854 | 18.5567 | 88.85 |
| 303 | Santa Cruz | 174225 | COLONIA BERLIN FAJA 15 DE AGOSTO | COLONIA BERLIN FAJA 15 DE AGOSTO | 21.3708 | 21.3708 | 100.00 |
| 304 | Santa Cruz | 11610 | COLONIA BERLIN FAJA 15 DE AGOSTO | COLONIA BERLIN FAJA 15 DE AGOSTO | 21.5151 | 15.8717 | 73.77 |
| 305 | Santa Cruz | 174052 | COLONIA BERLIN FAJA 15 DE AGOSTO | COLONIA BERLIN FAJA 15 DE AGOSTO | 21.6132 | 21.6132 | 100.00 |
| 306 | Santa Cruz | 174056 | COLONIA BERLIN FAJA 15 DE AGOSTO | COLONIA BERLIN FAJA 15 DE AGOSTO | 21.6132 | 21.6132 | 100.00 |
| 307 | Santa Cruz | 174054 | COLONIA BERLIN FAJA 15 DE AGOSTO | COLONIA BERLIN FAJA 15 DE AGOSTO | 21.6132 | 21.6132 | 100.00 |
| 308 | Santa Cruz | 174050 | COLONIA BERLIN FAJA 15 DE AGOSTO | COLONIA BERLIN FAJA 15 DE AGOSTO | 21.6132 | 21.6132 | 100.00 |
| 309 | Santa Cruz | 174055 | COLONIA BERLIN FAJA 15 DE AGOSTO | COLONIA BERLIN FAJA 15 DE AGOSTO | 21.6132 | 21.6132 | 100.00 |
| 310 | Santa Cruz | 174221 | COLONIA BERLIN FAJA 15 DE AGOSTO | COLONIA BERLIN FAJA 15 DE AGOSTO | 21.8127 | 21.8127 | 100.00 |
| 311 | Santa Cruz | 174222 | COLONIA BERLIN FAJA 15 DE AGOSTO | COLONIA BERLIN FAJA 15 DE AGOSTO | 21.9269 | 21.9269 | 100.00 |
| 312 | Santa Cruz | 174211 | COLONIA BERLIN FAJA 15 DE AGOSTO | COLONIA BERLIN FAJA 15 DE AGOSTO | 22.3330 | 22.3330 | 100.00 |
| 313 | Santa Cruz | 174058 | COLONIA BERLIN FAJA 15 DE AGOSTO | COLONIA BERLIN FAJA 15 DE AGOSTO | 22.4174 | 22.4174 | 100.00 |
| 314 | Santa Cruz | 174062 | COLONIA BERLIN FAJA 15 DE AGOSTO | COLONIA BERLIN FAJA 15 DE AGOSTO | 22.4174 | 22.4174 | 100.00 |
| 315 | Santa Cruz | 174070 | COLONIA BERLIN FAJA 15 DE AGOSTO | COLONIA BERLIN FAJA 15 DE AGOSTO | 22.4174 | 22.4174 | 100.00 |
| 316 | Santa Cruz | 173925 | COLONIA BERLIN FAJA 15 de AGOSTO | COLONIA BERLIN FAJA 15 DE AGOSTO | 22.4174 | 22.4174 | 100.00 |
| 317 | Santa Cruz | 174292 | COLONIA BERLIN FAJA 15 DE AGOSTO | COLONIA BERLIN FAJA 15 DE AGOSTO | 22.6419 | 22.6419 | 100.00 |
| 318 | Santa Cruz | 174106 | COLONIA BERLIN FAJA 15 DE AGOSTO | COLONIA BERLIN FAJA 15 DE AGOSTO | 22.6419 | 22.6419 | 100.00 |
| 319 | Santa Cruz | 174077 | COLONIA BERLIN FAJA 15 DE AGOSTO | COLONIA BERLIN FAJA 15 DE AGOSTO | 22.6419 | 22.6419 | 100.00 |
| 320 | Santa Cruz | 174113 | COLONIA BERLIN FAJA 15 DE AGOSTO | COLONIA BERLIN FAJA 15 DE AGOSTO | 22.6419 | 22.6419 | 100.00 |
| 321 | Santa Cruz | 174102 | COLONIA BERLIN FAJA 15 DE AGOSTO | COLONIA BERLIN FAJA 15 DE AGOSTO | 22.6419 | 22.6419 | 100.00 |
| 322 | Santa Cruz | 174101 | COLONIA BERLIN FAJA 15 DE AGOSTO | COLONIA BERLIN FAJA 15 DE AGOSTO | 22.6419 | 22.6419 | 100.00 |
| 323 | Santa Cruz | 174097 | COLONIA BERLIN FAJA 15 DE AGOSTO | COLONIA BERLIN FAJA 15 DE AGOSTO | 22.6419 | 22.6419 | 100.00 |
| 324 | Santa Cruz | 174110 | COLONIA BERLIN FAJA 15 DE AGOSTO | COLONIA BERLIN FAJA 15 DE AGOSTO | 22.6419 | 22.6419 | 100.00 |
| 325 | Santa Cruz | 174093 | COLONIA BERLIN FAJA 15 DE AGOSTO | COLONIA BERLIN FAJA 15 DE AGOSTO | 22.6419 | 22.6419 | 100.00 |
| 326 | Santa Cruz | 11605 | COLONIA BERLIN FAJA 15 DE AGOSTO | COLONIA BERLIN FAJA 15 DE AGOSTO | 22.6419 | 22.6419 | 100.00 |

| | | | | | | | |
|-----|------------|--------|----------------------------------|----------------------------------|---------|---------|--------|
| 327 | Santa Cruz | 174272 | COLONIA BERLIN FAJA 15 DE AGOSTO | COLONIA BERLIN FAJA 15 DE AGOSTO | 23.2003 | 23.2003 | 100.00 |
| 328 | Santa Cruz | 174289 | COLONIA BERLIN FAJA 15 DE AGOSTO | COLONIA BERLIN FAJA 15 DE AGOSTO | 23.2642 | 23.2642 | 100.00 |
| 329 | Santa Cruz | 11598 | COLONIA BERLIN FAJA 15 DE AGOSTO | COLONIA BERLIN FAJA 15 DE AGOSTO | 23.2736 | 23.2736 | 100.00 |
| 330 | Santa Cruz | 174057 | COLONIA BERLIN FAJA 15 DE AGOSTO | COLONIA BERLIN FAJA 15 DE AGOSTO | 23.3302 | 23.3302 | 100.00 |
| 331 | Santa Cruz | 174053 | COLONIA BERLIN FAJA 15 DE AGOSTO | COLONIA BERLIN FAJA 15 DE AGOSTO | 23.3387 | 23.3387 | 100.00 |
| 332 | Santa Cruz | 174059 | COLONIA BERLIN FAJA 15 DE AGOSTO | COLONIA BERLIN FAJA 15 DE AGOSTO | 23.3641 | 23.3641 | 100.00 |
| 333 | Santa Cruz | 174060 | COLONIA BERLIN FAJA 15 DE AGOSTO | COLONIA BERLIN FAJA 15 DE AGOSTO | 23.4030 | 23.4030 | 100.00 |
| 334 | Santa Cruz | 174075 | COLONIA BERLIN FAJA 15 DE AGOSTO | COLONIA BERLIN FAJA 15 DE AGOSTO | 23.4503 | 23.4503 | 100.00 |
| 335 | Santa Cruz | 174067 | COLONIA BERLIN FAJA 15 DE AGOSTO | COLONIA BERLIN FAJA 15 DE AGOSTO | 23.4511 | 23.4511 | 100.00 |
| 336 | Santa Cruz | 174072 | COLONIA BERLIN FAJA 15 DE AGOSTO | COLONIA BERLIN FAJA 15 DE AGOSTO | 23.4597 | 23.4597 | 100.00 |
| 337 | Santa Cruz | 174128 | COLONIA BERLIN FAJA 15 DE AGOSTO | COLONIA BERLIN FAJA 15 DE AGOSTO | 23.5169 | 23.5169 | 100.00 |
| 338 | Santa Cruz | 174269 | COLONIA BERLIN FAJA 15 DE AGOSTO | COLONIA BERLIN FAJA 15 DE AGOSTO | 23.5301 | 23.5301 | 100.00 |
| 339 | Santa Cruz | 174126 | COLONIA BERLIN FAJA 15 DE AGOSTO | COLONIA BERLIN FAJA 15 DE AGOSTO | 23.5326 | 23.5326 | 100.00 |
| 340 | Santa Cruz | 174095 | COLONIA BERLIN FAJA 15 DE AGOSTO | COLONIA BERLIN FAJA 15 DE AGOSTO | 23.5526 | 23.5526 | 100.00 |
| 341 | Santa Cruz | 11592 | COLONIA BERLIN FAJA 15 DE AGOSTO | COLONIA BERLIN FAJA 15 DE AGOSTO | 23.5588 | 23.5588 | 100.00 |
| 342 | Santa Cruz | 174108 | COLONIA BERLIN FAJA 15 DE AGOSTO | COLONIA BERLIN FAJA 15 DE AGOSTO | 23.5841 | 23.5841 | 100.00 |
| 343 | Santa Cruz | 174099 | COLONIA BERLIN FAJA 15 DE AGOSTO | COLONIA BERLIN FAJA 15 DE AGOSTO | 23.5980 | 23.5980 | 100.00 |
| 344 | Santa Cruz | 174104 | COLONIA BERLIN FAJA 15 DE AGOSTO | COLONIA BERLIN FAJA 15 DE AGOSTO | 23.6017 | 23.6017 | 100.00 |
| 345 | Santa Cruz | 174112 | COLONIA BERLIN FAJA 15 DE AGOSTO | COLONIA BERLIN FAJA 15 DE AGOSTO | 23.6116 | 23.6116 | 100.00 |
| 346 | Santa Cruz | 174257 | COLONIA BERLIN FAJA 15 DE AGOSTO | COLONIA BERLIN FAJA 15 DE AGOSTO | 23.6146 | 23.6146 | 100.00 |
| 347 | Santa Cruz | 174118 | COLONIA BERLIN FAJA 15 DE AGOSTO | COLONIA BERLIN FAJA 15 DE AGOSTO | 23.6179 | 23.6179 | 100.00 |
| 348 | Santa Cruz | 175903 | COLONIA BERLIN FAJA 15 DE AGOSTO | COLONIA BERLIN FAJA 15 DE AGOSTO | 23.6332 | 23.6332 | 100.00 |
| 349 | Santa Cruz | 174179 | COLONIA BERLIN FAJA 15 DE AGOSTO | COLONIA BERLIN FAJA 15 DE AGOSTO | 24.2735 | 24.2735 | 100.00 |
| 350 | Santa Cruz | 174205 | COLONIA BERLIN FAJA 15 DE AGOSTO | COLONIA BERLIN FAJA 15 DE AGOSTO | 24.2773 | 20.3104 | 83.66 |
| 351 | Santa Cruz | 174344 | COLONIA BERLIN FAJA 15 DE AGOSTO | COLONIA BERLIN FAJA 15 DE AGOSTO | 24.2773 | 24.2773 | 100.00 |
| 352 | Santa Cruz | 174190 | COLONIA BERLIN FAJA 15 DE AGOSTO | COLONIA BERLIN FAJA 15 DE AGOSTO | 24.2773 | 24.2773 | 100.00 |
| 353 | Santa Cruz | 174194 | COLONIA BERLIN FAJA 15 DE AGOSTO | COLONIA BERLIN FAJA 15 DE AGOSTO | 24.2773 | 24.2773 | 100.00 |
| 354 | Santa Cruz | 11609 | COLONIA BERLIN FAJA 15 DE AGOSTO | COLONIA BERLIN FAJA 15 DE AGOSTO | 24.3305 | 8.7298 | 35.88 |
| 355 | Santa Cruz | 174224 | COLONIA BERLIN FAJA 15 DE AGOSTO | COLONIA BERLIN FAJA 15 DE AGOSTO | 24.6588 | 24.6588 | 100.00 |
| 356 | Santa Cruz | 174320 | COLONIA BERLIN FAJA 15 DE AGOSTO | COLONIA BERLIN FAJA 15 DE AGOSTO | 25.3476 | 15.6902 | 61.90 |
| 357 | Santa Cruz | 174185 | COLONIA BERLIN FAJA 15 DE AGOSTO | COLONIA BERLIN FAJA 15 DE AGOSTO | 25.9104 | 25.9104 | 100.00 |

| | | | | | | | |
|-----|------------|--------|----------------------------------|----------------------------------|---------|---------|--------|
| 358 | Santa Cruz | 174042 | COLONIA BERLIN FAJA 15 DE AGOSTO | COLONIA BERLIN FAJA 15 DE AGOSTO | 27.7407 | 27.7407 | 100.00 |
| 359 | Santa Cruz | 174254 | COLONIA BERLIN FAJA 15 DE AGOSTO | COLONIA BERLIN FAJA 15 DE AGOSTO | 30.9873 | 30.9873 | 100.00 |
| 360 | Santa Cruz | 174210 | COLONIA BERLIN FAJA 15 DE AGOSTO | COLONIA BERLIN FAJA 15 DE AGOSTO | 31.2799 | 5.3520 | 17.11 |
| 361 | Santa Cruz | 174339 | COLONIA BERLIN FAJA 15 DE AGOSTO | COLONIA BERLIN FAJA 15 DE AGOSTO | 33.3846 | 22.2108 | 66.53 |
| 362 | Santa Cruz | 11594 | COLONIA BERLIN FAJA 15 DE AGOSTO | COLONIA BERLIN FAJA 15 DE AGOSTO | 39.5480 | 39.5480 | 100.00 |
| 363 | Santa Cruz | 174122 | COLONIA BERLIN FAJA 15 DE AGOSTO | COLONIA BERLIN FAJA 15 DE AGOSTO | 47.1471 | 47.1471 | 100.00 |
| 364 | Santa Cruz | 174124 | COLONIA BERLIN FAJA 15 DE AGOSTO | COLONIA BERLIN FAJA 15 DE AGOSTO | 48.5546 | 48.5546 | 100.00 |
| 365 | Santa Cruz | 11606 | COLONIA BERLIN FAJA 15 DE AGOSTO | COLONIA BERLIN FAJA 15 DE AGOSTO | 48.5583 | 48.5583 | 100.00 |
| 366 | Santa Cruz | 11542 | COLONIA BERLIN FAJA COPACABANA | COLONIA BERLIN FAJA COPACABANA | 14.6162 | 14.6162 | 100.00 |
| 367 | Santa Cruz | 180551 | COLONIA BERLIN FAJA COPACABANA | COLONIA BERLIN FAJA COPACABANA | 23.4970 | 23.4970 | 100.00 |
| 368 | Santa Cruz | 11541 | COLONIA BERLIN FAJA COPACABANA | COLONIA BERLIN FAJA COPACABANA | 27.2834 | 27.2834 | 100.00 |
| 369 | Santa Cruz | 180514 | COLONIA BERLIN FAJA COPACABANA | COLONIA BERLIN FAJA COPACABANA | 27.2835 | 27.2835 | 100.00 |
| 370 | Santa Cruz | 180522 | COLONIA BERLIN FAJA COPACABANA | COLONIA BERLIN FAJA COPACABANA | 27.2835 | 27.2835 | 100.00 |
| 371 | Santa Cruz | 180528 | COLONIA BERLIN FAJA COPACABANA | COLONIA BERLIN FAJA COPACABANA | 27.2835 | 27.2835 | 100.00 |
| 372 | Santa Cruz | 180519 | COLONIA BERLIN FAJA COPACABANA | COLONIA BERLIN FAJA COPACABANA | 28.8076 | 28.8076 | 100.00 |
| 373 | Santa Cruz | 180510 | COLONIA BERLIN FAJA COPACABANA | COLONIA BERLIN FAJA COPACABANA | 28.8076 | 28.8076 | 100.00 |
| 374 | Santa Cruz | 180507 | COLONIA BERLIN FAJA COPACABANA | COLONIA BERLIN FAJA COPACABANA | 28.8076 | 28.8076 | 100.00 |
| 375 | Santa Cruz | 180525 | COLONIA BERLIN FAJA COPACABANA | COLONIA BERLIN FAJA COPACABANA | 28.8076 | 28.8076 | 100.00 |
| 376 | Santa Cruz | 180548 | COLONIA BERLIN FAJA COPACABANA | COLONIA BERLIN FAJA COPACABANA | 29.2323 | 29.2323 | 100.00 |
| 377 | Santa Cruz | 180534 | COLONIA BERLIN FAJA COPACABANA | COLONIA BERLIN FAJA COPACABANA | 29.2323 | 29.2323 | 100.00 |
| 378 | Santa Cruz | 180550 | COLONIA BERLIN FAJA COPACABANA | COLONIA BERLIN FAJA COPACABANA | 29.2323 | 29.2323 | 100.00 |
| 379 | Santa Cruz | 11552 | COLONIA BERLIN FAJA COPACABANA | COLONIA BERLIN FAJA COPACABANA | 29.2323 | 29.2323 | 100.00 |
| 380 | Santa Cruz | 180549 | COLONIA BERLIN FAJA COPACABANA | COLONIA BERLIN FAJA COPACABANA | 29.2323 | 29.2323 | 100.00 |
| 381 | Santa Cruz | 11554 | COLONIA BERLIN FAJA COPACABANA | COLONIA BERLIN FAJA COPACABANA | 29.2323 | 29.2323 | 100.00 |
| 382 | Santa Cruz | 180552 | COLONIA BERLIN FAJA COPACABANA | COLONIA BERLIN FAJA COPACABANA | 29.2323 | 29.2323 | 100.00 |
| 383 | Santa Cruz | 180543 | COLONIA BERLIN FAJA COPACABANA | COLONIA BERLIN FAJA COPACABANA | 29.2323 | 29.2323 | 100.00 |
| 384 | Santa Cruz | 11551 | COLONIA BERLIN FAJA COPACABANA | COLONIA BERLIN FAJA COPACABANA | 29.2324 | 29.2324 | 100.00 |
| 385 | Santa Cruz | 11553 | COLONIA BERLIN FAJA COPACABANA | COLONIA BERLIN FAJA COPACABANA | 29.2324 | 29.2324 | 100.00 |
| 386 | Santa Cruz | 180531 | COLONIA BERLIN FAJA COPACABANA | COLONIA BERLIN FAJA COPACABANA | 29.8365 | 29.8365 | 100.00 |
| 387 | Santa Cruz | 180538 | COLONIA BERLIN FAJA COPACABANA | COLONIA BERLIN FAJA COPACABANA | 29.9106 | 29.9106 | 100.00 |
| 388 | Santa Cruz | 11549 | COLONIA BERLIN FAJA COPACABANA | COLONIA BERLIN FAJA COPACABANA | 30.3715 | 30.3715 | 100.00 |

| | | | | | | | |
|-----|------------|--------|--------------------------------|--------------------------------|---------|---------|--------|
| 389 | Santa Cruz | 180505 | COLONIA BERLIN FAJA COPACABANA | COLONIA BERLIN FAJA COPACABANA | 30.8653 | 30.8653 | 100.00 |
| 390 | Santa Cruz | 11546 | COLONIA BERLIN FAJA COPACABANA | COLONIA BERLIN FAJA COPACABANA | 30.8653 | 30.8653 | 100.00 |
| 391 | Santa Cruz | 11548 | COLONIA BERLIN FAJA COPACABANA | COLONIA BERLIN FAJA COPACABANA | 30.8653 | 30.8653 | 100.00 |
| 392 | Santa Cruz | 11545 | COLONIA BERLIN FAJA COPACABANA | COLONIA BERLIN FAJA COPACABANA | 30.8653 | 30.8653 | 100.00 |
| 393 | Santa Cruz | 11539 | COLONIA BERLIN FAJA COPACABANA | COLONIA BERLIN FAJA COPACABANA | 30.8653 | 30.8653 | 100.00 |
| 394 | Santa Cruz | 184795 | COLONIA BERLIN FAJA COPACABANA | COLONIA BERLIN FAJA COPACABANA | 30.8653 | 30.8653 | 100.00 |
| 395 | Santa Cruz | 180501 | COLONIA BERLIN FAJA COPACABANA | COLONIA BERLIN FAJA COPACABANA | 30.8653 | 30.8653 | 100.00 |
| 396 | Santa Cruz | 180547 | COLONIA BERLIN FAJA COPACABANA | COLONIA BERLIN FAJA COPACABANA | 30.8653 | 30.8653 | 100.00 |
| 397 | Santa Cruz | 11547 | COLONIA BERLIN FAJA COPACABANA | COLONIA BERLIN FAJA COPACABANA | 30.8654 | 30.8654 | 100.00 |
| 398 | Santa Cruz | 200647 | COLONIA BERLIN FAJA ILLIMANI A | COLONIA BERLIN FAJA ILLIMANI A | 4.0053 | 4.0053 | 100.00 |
| 399 | Santa Cruz | 200637 | COLONIA BERLIN FAJA ILLIMANI A | COLONIA BERLIN FAJA ILLIMANI A | 4.0306 | 4.0306 | 100.00 |
| 400 | Santa Cruz | 200260 | COLONIA BERLIN FAJA ILLIMANI A | COLONIA BERLIN FAJA ILLIMANI A | 6.9610 | 6.9610 | 100.00 |
| 401 | Santa Cruz | 12002 | COLONIA BERLIN FAJA ILLIMANI A | COLONIA BERLIN FAJA ILLIMANI A | 7.1624 | 7.1624 | 100.00 |
| 402 | Santa Cruz | 200318 | COLONIA BERLIN FAJA ILLIMANI A | COLONIA BERLIN FAJA ILLIMANI A | 11.4945 | 11.4945 | 100.00 |
| 403 | Santa Cruz | 11999 | COLONIA BERLIN FAJA ILLIMANI A | COLONIA BERLIN FAJA ILLIMANI A | 15.0000 | 15.0000 | 100.00 |
| 404 | Santa Cruz | 11977 | COLONIA BERLIN FAJA ILLIMANI A | COLONIA BERLIN FAJA ILLIMANI A | 15.0001 | 15.0001 | 100.00 |
| 405 | Santa Cruz | 200580 | COLONIA BERLIN FAJA ILLIMANI A | COLONIA BERLIN FAJA ILLIMANI A | 15.5574 | 15.5574 | 100.00 |
| 406 | Santa Cruz | 11970 | COLONIA BERLIN FAJA ILLIMANI A | COLONIA BERLIN FAJA ILLIMANI A | 15.5574 | 15.5574 | 100.00 |
| 407 | Santa Cruz | 11973 | COLONIA BERLIN FAJA ILLIMANI A | COLONIA BERLIN FAJA ILLIMANI A | 16.1586 | 16.1586 | 100.00 |
| 408 | Santa Cruz | 11972 | COLONIA BERLIN FAJA ILLIMANI A | COLONIA BERLIN FAJA ILLIMANI A | 16.1588 | 16.1588 | 100.00 |
| 409 | Santa Cruz | 11966 | COLONIA BERLIN FAJA ILLIMANI A | COLONIA BERLIN FAJA ILLIMANI A | 16.5208 | 16.5208 | 100.00 |
| 410 | Santa Cruz | 11974 | COLONIA BERLIN FAJA ILLIMANI A | COLONIA BERLIN FAJA ILLIMANI A | 16.9973 | 16.9973 | 100.00 |
| 411 | Santa Cruz | 200562 | COLONIA BERLIN FAJA ILLIMANI A | COLONIA BERLIN FAJA ILLIMANI A | 18.0465 | 18.0465 | 100.00 |
| 412 | Santa Cruz | 200451 | COLONIA BERLIN FAJA ILLIMANI A | COLONIA BERLIN FAJA ILLIMANI A | 18.0465 | 18.0465 | 100.00 |
| 413 | Santa Cruz | 200270 | COLONIA BERLIN FAJA ILLIMANI A | COLONIA BERLIN FAJA ILLIMANI A | 22.0367 | 22.0367 | 100.00 |
| 414 | Santa Cruz | 11967 | COLONIA BERLIN FAJA ILLIMANI A | COLONIA BERLIN FAJA ILLIMANI A | 26.0158 | 26.0158 | 100.00 |
| 415 | Santa Cruz | 200335 | COLONIA BERLIN FAJA ILLIMANI A | COLONIA BERLIN FAJA ILLIMANI A | 27.2151 | 27.2151 | 100.00 |
| 416 | Santa Cruz | 194176 | COLONIA BERLIN FAJA ILLIMANI A | COLONIA BERLIN FAJA ILLIMANI A | 27.6128 | 27.6128 | 100.00 |
| 417 | Santa Cruz | 200444 | COLONIA BERLIN FAJA ILLIMANI A | COLONIA BERLIN FAJA ILLIMANI A | 27.6582 | 27.6582 | 100.00 |
| 418 | Santa Cruz | 194379 | COLONIA BERLIN FAJA ILLIMANI A | COLONIA BERLIN FAJA ILLIMANI A | 27.6847 | 27.6847 | 100.00 |
| 419 | Santa Cruz | 200088 | COLONIA BERLIN FAJA ILLIMANI A | COLONIA BERLIN FAJA ILLIMANI A | 27.7636 | 27.7636 | 100.00 |

| | | | | | | | |
|-----|------------|--------|--------------------------------|--------------------------------|---------|---------|--------|
| 420 | Santa Cruz | 200355 | COLONIA BERLIN FAJA ILLIMANI A | COLONIA BERLIN FAJA ILLIMANI A | 28.2077 | 28.2077 | 100.00 |
| 421 | Santa Cruz | 200379 | COLONIA BERLIN FAJA ILLIMANI A | COLONIA BERLIN FAJA ILLIMANI A | 28.2961 | 28.2961 | 100.00 |
| 422 | Santa Cruz | 200160 | COLONIA BERLIN FAJA ILLIMANI A | COLONIA BERLIN FAJA ILLIMANI A | 29.8003 | 29.8003 | 100.00 |
| 423 | Santa Cruz | 200168 | COLONIA BERLIN FAJA ILLIMANI A | COLONIA BERLIN FAJA ILLIMANI A | 29.8260 | 29.8260 | 100.00 |
| 424 | Santa Cruz | 11968 | COLONIA BERLIN FAJA ILLIMANI A | COLONIA BERLIN FAJA ILLIMANI A | 30.1383 | 30.1383 | 100.00 |
| 425 | Santa Cruz | 200110 | COLONIA BERLIN FAJA ILLIMANI A | COLONIA BERLIN FAJA ILLIMANI A | 30.7115 | 30.7115 | 100.00 |
| 426 | Santa Cruz | 11969 | COLONIA BERLIN FAJA ILLIMANI A | COLONIA BERLIN FAJA ILLIMANI A | 30.7186 | 30.7186 | 100.00 |
| 427 | Santa Cruz | 200455 | COLONIA BERLIN FAJA ILLIMANI A | COLONIA BERLIN FAJA ILLIMANI A | 30.8089 | 30.8089 | 100.00 |
| 428 | Santa Cruz | 200458 | COLONIA BERLIN FAJA ILLIMANI A | COLONIA BERLIN FAJA ILLIMANI A | 30.8904 | 30.8904 | 100.00 |
| 429 | Santa Cruz | 200461 | COLONIA BERLIN FAJA ILLIMANI A | COLONIA BERLIN FAJA ILLIMANI A | 31.1167 | 31.1167 | 100.00 |
| 430 | Santa Cruz | 200297 | COLONIA BERLIN FAJA ILLIMANI A | COLONIA BERLIN FAJA ILLIMANI A | 31.1253 | 31.1253 | 100.00 |
| 431 | Santa Cruz | 11983 | COLONIA BERLIN FAJA ILLIMANI A | COLONIA BERLIN FAJA ILLIMANI A | 31.1403 | 31.1403 | 100.00 |
| 432 | Santa Cruz | 200307 | COLONIA BERLIN FAJA ILLIMANI A | COLONIA BERLIN FAJA ILLIMANI A | 31.1536 | 31.1536 | 100.00 |
| 433 | Santa Cruz | 11982 | COLONIA BERLIN FAJA ILLIMANI A | COLONIA BERLIN FAJA ILLIMANI A | 31.1592 | 31.1592 | 100.00 |
| 434 | Santa Cruz | 200287 | COLONIA BERLIN FAJA ILLIMANI A | COLONIA BERLIN FAJA ILLIMANI A | 31.1802 | 31.1802 | 100.00 |
| 435 | Santa Cruz | 200191 | COLONIA BERLIN FAJA ILLIMANI A | COLONIA BERLIN FAJA ILLIMANI A | 31.2319 | 31.2319 | 100.00 |
| 436 | Santa Cruz | 200523 | COLONIA BERLIN FAJA ILLIMANI A | COLONIA BERLIN FAJA ILLIMANI A | 31.2322 | 31.2322 | 100.00 |
| 437 | Santa Cruz | 200509 | COLONIA BERLIN FAJA ILLIMANI A | COLONIA BERLIN FAJA ILLIMANI A | 31.3502 | 31.3502 | 100.00 |
| 438 | Santa Cruz | 200277 | COLONIA BERLIN FAJA ILLIMANI A | COLONIA BERLIN FAJA ILLIMANI A | 31.3575 | 31.3575 | 100.00 |
| 439 | Santa Cruz | 200213 | COLONIA BERLIN FAJA ILLIMANI A | COLONIA BERLIN FAJA ILLIMANI A | 31.3899 | 31.3899 | 100.00 |
| 440 | Santa Cruz | 200489 | COLONIA BERLIN FAJA ILLIMANI A | COLONIA BERLIN FAJA ILLIMANI A | 31.4717 | 31.4717 | 100.00 |
| 441 | Santa Cruz | 200224 | COLONIA BERLIN FAJA ILLIMANI A | COLONIA BERLIN FAJA ILLIMANI A | 31.4741 | 31.4741 | 100.00 |
| 442 | Santa Cruz | 11980 | COLONIA BERLIN FAJA ILLIMANI A | COLONIA BERLIN FAJA ILLIMANI A | 31.8588 | 31.8588 | 100.00 |
| 443 | Santa Cruz | 200478 | COLONIA BERLIN FAJA ILLIMANI A | COLONIA BERLIN FAJA ILLIMANI A | 31.8748 | 31.8748 | 100.00 |
| 444 | Santa Cruz | 200148 | COLONIA BERLIN FAJA ILLIMANI A | COLONIA BERLIN FAJA ILLIMANI A | 31.8850 | 31.8850 | 100.00 |
| 445 | Santa Cruz | 200466 | COLONIA BERLIN FAJA ILLIMANI A | COLONIA BERLIN FAJA ILLIMANI A | 31.9436 | 31.9436 | 100.00 |
| 446 | Santa Cruz | 200132 | COLONIA BERLIN FAJA ILLIMANI A | COLONIA BERLIN FAJA ILLIMANI A | 33.8625 | 33.8625 | 100.00 |
| 447 | Santa Cruz | 11965 | COLONIA BERLIN FAJA ILLIMANI A | COLONIA BERLIN FAJA ILLIMANI A | 34.2713 | 34.2713 | 100.00 |
| 448 | Santa Cruz | 200446 | COLONIA BERLIN FAJA ILLIMANI A | COLONIA BERLIN FAJA ILLIMANI A | 37.8291 | 37.8291 | 100.00 |
| 449 | Santa Cruz | 11587 | COLONIA BERLIN FAJA LA NIÑA | COLONIA BERLIN FAJA LA NIÑA | 6.0122 | 6.0122 | 100.00 |
| 450 | Santa Cruz | 11577 | COLONIA BERLIN FAJA LA NIÑA | COLONIA BERLIN FAJA LA NIÑA | 22.3380 | 22.3380 | 100.00 |

| | | | | | | | |
|-----|------------|--------|-----------------------------|-----------------------------|---------|---------|--------|
| 451 | Santa Cruz | 185294 | COLONIA BERLIN FAJA LA NIÑA | COLONIA BERLIN FAJA LA NIÑA | 22.3579 | 22.3579 | 100.00 |
| 452 | Santa Cruz | 11557 | COLONIA BERLIN FAJA LA NIÑA | COLONIA BERLIN FAJA LA NIÑA | 22.3579 | 22.3579 | 100.00 |
| 453 | Santa Cruz | 11556 | COLONIA BERLIN FAJA LA NIÑA | COLONIA BERLIN FAJA LA NIÑA | 22.3579 | 22.3579 | 100.00 |
| 454 | Santa Cruz | 11583 | COLONIA BERLIN FAJA LA NIÑA | COLONIA BERLIN FAJA LA NIÑA | 22.3950 | 22.3950 | 100.00 |
| 455 | Santa Cruz | 11584 | COLONIA BERLIN FAJA LA NIÑA | COLONIA BERLIN FAJA LA NIÑA | 22.3951 | 22.3951 | 100.00 |
| 456 | Santa Cruz | 175653 | COLONIA BERLIN FAJA LA NIÑA | COLONIA BERLIN FAJA LA NIÑA | 22.4200 | 22.4200 | 100.00 |
| 457 | Santa Cruz | 185274 | COLONIA BERLIN FAJA LA NIÑA | COLONIA BERLIN FAJA LA NIÑA | 22.4200 | 22.4200 | 100.00 |
| 458 | Santa Cruz | 11579 | COLONIA BERLIN FAJA LA NIÑA | COLONIA BERLIN FAJA LA NIÑA | 22.4828 | 22.4828 | 100.00 |
| 459 | Santa Cruz | 11580 | COLONIA BERLIN FAJA LA NIÑA | COLONIA BERLIN FAJA LA NIÑA | 22.4828 | 22.4828 | 100.00 |
| 460 | Santa Cruz | 11588 | COLONIA BERLIN FAJA LA NIÑA | COLONIA BERLIN FAJA LA NIÑA | 24.4537 | 24.4537 | 100.00 |
| 461 | Santa Cruz | 11586 | COLONIA BERLIN FAJA LA NIÑA | COLONIA BERLIN FAJA LA NIÑA | 38.9473 | 38.9473 | 100.00 |
| 462 | Santa Cruz | 11560 | COLONIA BERLIN FAJA LA NIÑA | COLONIA BERLIN FAJA LA NIÑA | 43.6523 | 43.6523 | 100.00 |
| 463 | Santa Cruz | 175537 | COLONIA BERLIN FAJA LA NIÑA | COLONIA BERLIN FAJA LA NIÑA | 44.1950 | 44.1950 | 100.00 |
| 464 | Santa Cruz | 175547 | COLONIA BERLIN FAJA LA NIÑA | COLONIA BERLIN FAJA LA NIÑA | 44.2349 | 44.2349 | 100.00 |
| 465 | Santa Cruz | 175552 | COLONIA BERLIN FAJA LA NIÑA | COLONIA BERLIN FAJA LA NIÑA | 44.3114 | 44.3114 | 100.00 |
| 466 | Santa Cruz | 175558 | COLONIA BERLIN FAJA LA NIÑA | COLONIA BERLIN FAJA LA NIÑA | 44.3884 | 44.3884 | 100.00 |
| 467 | Santa Cruz | 175563 | COLONIA BERLIN FAJA LA NIÑA | COLONIA BERLIN FAJA LA NIÑA | 44.4664 | 44.4664 | 100.00 |
| 468 | Santa Cruz | 175638 | COLONIA BERLIN FAJA LA NIÑA | COLONIA BERLIN FAJA LA NIÑA | 44.5346 | 44.5346 | 100.00 |
| 469 | Santa Cruz | 175567 | COLONIA BERLIN FAJA LA NIÑA | COLONIA BERLIN FAJA LA NIÑA | 44.5441 | 44.5441 | 100.00 |
| 470 | Santa Cruz | 175661 | COLONIA BERLIN FAJA LA NIÑA | COLONIA BERLIN FAJA LA NIÑA | 44.5763 | 44.5763 | 100.00 |
| 471 | Santa Cruz | 175572 | COLONIA BERLIN FAJA LA NIÑA | COLONIA BERLIN FAJA LA NIÑA | 44.6212 | 44.6212 | 100.00 |
| 472 | Santa Cruz | 175644 | COLONIA BERLIN FAJA LA NIÑA | COLONIA BERLIN FAJA LA NIÑA | 44.6735 | 44.6735 | 100.00 |
| 473 | Santa Cruz | 175667 | COLONIA BERLIN FAJA LA NIÑA | COLONIA BERLIN FAJA LA NIÑA | 44.6845 | 44.6845 | 100.00 |
| 474 | Santa Cruz | 175681 | COLONIA BERLIN FAJA LA NIÑA | COLONIA BERLIN FAJA LA NIÑA | 44.7088 | 44.7088 | 100.00 |
| 475 | Santa Cruz | 11585 | COLONIA BERLIN FAJA LA NIÑA | COLONIA BERLIN FAJA LA NIÑA | 44.7404 | 44.7404 | 100.00 |
| 476 | Santa Cruz | 11558 | COLONIA BERLIN FAJA LA NIÑA | COLONIA BERLIN FAJA LA NIÑA | 44.7617 | 44.7617 | 100.00 |
| 477 | Santa Cruz | 175601 | COLONIA BERLIN FAJA LA NIÑA | COLONIA BERLIN FAJA LA NIÑA | 44.7859 | 44.7859 | 100.00 |
| 478 | Santa Cruz | 175647 | COLONIA BERLIN FAJA LA NIÑA | COLONIA BERLIN FAJA LA NIÑA | 44.7883 | 44.7883 | 100.00 |
| 479 | Santa Cruz | 175629 | COLONIA BERLIN FAJA LA NIÑA | COLONIA BERLIN FAJA LA NIÑA | 44.7972 | 44.7972 | 100.00 |
| 480 | Santa Cruz | 175672 | COLONIA BERLIN FAJA LA NIÑA | COLONIA BERLIN FAJA LA NIÑA | 44.8092 | 44.8092 | 100.00 |
| 481 | Santa Cruz | 175657 | COLONIA BERLIN FAJA LA NIÑA | COLONIA BERLIN FAJA LA NIÑA | 44.8223 | 44.8223 | 100.00 |

| | | | | | | | |
|-----|------------|--------|--------------------------------|--------------------------------|---------|---------|--------|
| 482 | Santa Cruz | 175676 | COLONIA BERLIN FAJA LA NIÑA | COLONIA BERLIN FAJA LA NIÑA | 44.8599 | 44.8599 | 100.00 |
| 483 | Santa Cruz | 175670 | COLONIA BERLIN FAJA LA NIÑA | COLONIA BERLIN FAJA LA NIÑA | 44.8798 | 44.8798 | 100.00 |
| 484 | Santa Cruz | 175649 | COLONIA BERLIN FAJA LA NIÑA | COLONIA BERLIN FAJA LA NIÑA | 44.8823 | 44.8823 | 100.00 |
| 485 | Santa Cruz | 11578 | COLONIA BERLIN FAJA LA NIÑA | COLONIA BERLIN FAJA LA NIÑA | 44.8965 | 44.8965 | 100.00 |
| 486 | Santa Cruz | 11582 | COLONIA BERLIN FAJA LA NIÑA | COLONIA BERLIN FAJA LA NIÑA | 44.9005 | 44.9005 | 100.00 |
| 487 | Santa Cruz | 175602 | COLONIA BERLIN FAJA LA NIÑA | COLONIA BERLIN FAJA LA NIÑA | 44.9127 | 44.9127 | 100.00 |
| 488 | Santa Cruz | 11559 | COLONIA BERLIN FAJA LA NIÑA | COLONIA BERLIN FAJA LA NIÑA | 44.9203 | 44.9203 | 100.00 |
| 489 | Santa Cruz | 175599 | COLONIA BERLIN FAJA LA NIÑA | COLONIA BERLIN FAJA LA NIÑA | 44.9740 | 44.9740 | 100.00 |
| 490 | Santa Cruz | 11581 | COLONIA BERLIN FAJA LA NIÑA | COLONIA BERLIN FAJA LA NIÑA | 44.9779 | 44.9779 | 100.00 |
| 491 | Santa Cruz | 175641 | COLONIA BERLIN FAJA LA NIÑA | COLONIA BERLIN FAJA LA NIÑA | 44.9796 | 44.9796 | 100.00 |
| 492 | Santa Cruz | 175575 | COLONIA BERLIN FAJA LA NIÑA | COLONIA BERLIN FAJA LA NIÑA | 45.0523 | 45.0523 | 100.00 |
| 493 | Santa Cruz | 175664 | COLONIA BERLIN FAJA LA NIÑA | COLONIA BERLIN FAJA LA NIÑA | 45.0960 | 45.0960 | 100.00 |
| 494 | Santa Cruz | 175570 | COLONIA BERLIN FAJA LA NIÑA | COLONIA BERLIN FAJA LA NIÑA | 45.1289 | 45.1289 | 100.00 |
| 495 | Santa Cruz | 175634 | COLONIA BERLIN FAJA LA NIÑA | COLONIA BERLIN FAJA LA NIÑA | 45.1340 | 45.1340 | 100.00 |
| 496 | Santa Cruz | 175566 | COLONIA BERLIN FAJA LA NIÑA | COLONIA BERLIN FAJA LA NIÑA | 45.2064 | 45.2064 | 100.00 |
| 497 | Santa Cruz | 175561 | COLONIA BERLIN FAJA LA NIÑA | COLONIA BERLIN FAJA LA NIÑA | 45.2839 | 45.2839 | 100.00 |
| 498 | Santa Cruz | 175556 | COLONIA BERLIN FAJA LA NIÑA | COLONIA BERLIN FAJA LA NIÑA | 45.3614 | 45.3614 | 100.00 |
| 499 | Santa Cruz | 175550 | COLONIA BERLIN FAJA LA NIÑA | COLONIA BERLIN FAJA LA NIÑA | 45.4389 | 45.4389 | 100.00 |
| 500 | Santa Cruz | 175542 | COLONIA BERLIN FAJA LA NIÑA | COLONIA BERLIN FAJA LA NIÑA | 45.5219 | 45.5219 | 100.00 |
| 501 | Santa Cruz | 184958 | COLONIA BERLIN FAJA PORVENIR A | COLONIA BERLIN FAJA PORVENIR A | 14.0592 | 14.0592 | 100.00 |
| 502 | Santa Cruz | 11927 | COLONIA BERLIN FAJA PORVENIR A | COLONIA BERLIN FAJA PORVENIR A | 14.4640 | 14.4640 | 100.00 |
| 503 | Santa Cruz | 11928 | COLONIA BERLIN FAJA PORVENIR A | COLONIA BERLIN FAJA PORVENIR A | 14.4640 | 14.4640 | 100.00 |
| 504 | Santa Cruz | 185654 | COLONIA BERLIN FAJA PORVENIR A | COLONIA BERLIN FAJA PORVENIR A | 14.5137 | 14.5137 | 100.00 |
| 505 | Santa Cruz | 11925 | COLONIA BERLIN FAJA PORVENIR A | COLONIA BERLIN FAJA PORVENIR A | 14.5138 | 14.5138 | 100.00 |
| 506 | Santa Cruz | 11942 | COLONIA BERLIN FAJA PORVENIR A | COLONIA BERLIN FAJA PORVENIR A | 14.7227 | 14.7227 | 100.00 |
| 507 | Santa Cruz | 11941 | COLONIA BERLIN FAJA PORVENIR A | COLONIA BERLIN FAJA PORVENIR A | 14.7227 | 14.7227 | 100.00 |
| 508 | Santa Cruz | 11918 | COLONIA BERLIN FAJA PORVENIR A | COLONIA BERLIN FAJA PORVENIR A | 14.7967 | 14.7967 | 100.00 |
| 509 | Santa Cruz | 184909 | COLONIA BERLIN FAJA PORVENIR A | COLONIA BERLIN FAJA PORVENIR A | 14.8143 | 14.8143 | 100.00 |
| 510 | Santa Cruz | 11907 | COLONIA BERLIN FAJA PORVENIR A | COLONIA BERLIN FAJA PORVENIR A | 15.0104 | 15.0104 | 100.00 |
| 511 | Santa Cruz | 184891 | COLONIA BERLIN FAJA PORVENIR A | COLONIA BERLIN FAJA PORVENIR A | 15.0528 | 15.0528 | 100.00 |
| 512 | Santa Cruz | 11906 | COLONIA BERLIN FAJA PORVENIR A | COLONIA BERLIN FAJA PORVENIR A | 15.2591 | 15.2591 | 100.00 |

| | | | | | | | |
|-----|------------|--------|--------------------------------|--------------------------------|---------|---------|--------|
| 513 | Santa Cruz | 11905 | COLONIA BERLIN FAJA PORVENIR A | COLONIA BERLIN FAJA PORVENIR A | 15.2597 | 15.2597 | 100.00 |
| 514 | Santa Cruz | 185638 | COLONIA BERLIN FAJA PORVENIR A | COLONIA BERLIN FAJA PORVENIR A | 15.2662 | 15.2662 | 100.00 |
| 515 | Santa Cruz | 185632 | COLONIA BERLIN FAJA PORVENIR A | COLONIA BERLIN FAJA PORVENIR A | 15.2662 | 15.2662 | 100.00 |
| 516 | Santa Cruz | 11903 | COLONIA BERLIN FAJA PORVENIR A | COLONIA BERLIN FAJA PORVENIR A | 15.2702 | 15.2702 | 100.00 |
| 517 | Santa Cruz | 11904 | COLONIA BERLIN FAJA PORVENIR A | COLONIA BERLIN FAJA PORVENIR A | 15.2703 | 15.2703 | 100.00 |
| 518 | Santa Cruz | 11901 | COLONIA BERLIN FAJA PORVENIR A | COLONIA BERLIN FAJA PORVENIR A | 15.2867 | 15.2867 | 100.00 |
| 519 | Santa Cruz | 11902 | COLONIA BERLIN FAJA PORVENIR A | COLONIA BERLIN FAJA PORVENIR A | 15.2867 | 15.2867 | 100.00 |
| 520 | Santa Cruz | 11899 | COLONIA BERLIN FAJA PORVENIR A | COLONIA BERLIN FAJA PORVENIR A | 15.3102 | 15.3102 | 100.00 |
| 521 | Santa Cruz | 11898 | COLONIA BERLIN FAJA PORVENIR A | COLONIA BERLIN FAJA PORVENIR A | 15.3145 | 15.3145 | 100.00 |
| 522 | Santa Cruz | 11914 | COLONIA BERLIN FAJA PORVENIR A | COLONIA BERLIN FAJA PORVENIR A | 15.3214 | 4.2471 | 27.72 |
| 523 | Santa Cruz | 11912 | COLONIA BERLIN FAJA PORVENIR A | COLONIA BERLIN FAJA PORVENIR A | 15.3502 | 6.4916 | 42.29 |
| 524 | Santa Cruz | 11911 | COLONIA BERLIN FAJA PORVENIR A | COLONIA BERLIN FAJA PORVENIR A | 15.3503 | 7.0504 | 45.93 |
| 525 | Santa Cruz | 185639 | COLONIA BERLIN FAJA PORVENIR A | COLONIA BERLIN FAJA PORVENIR A | 15.3513 | 15.3513 | 100.00 |
| 526 | Santa Cruz | 11896 | COLONIA BERLIN FAJA PORVENIR A | COLONIA BERLIN FAJA PORVENIR A | 15.3573 | 15.3573 | 100.00 |
| 527 | Santa Cruz | 185032 | COLONIA BERLIN FAJA PORVENIR A | COLONIA BERLIN FAJA PORVENIR A | 15.3589 | 8.1725 | 53.21 |
| 528 | Santa Cruz | 184902 | COLONIA BERLIN FAJA PORVENIR A | COLONIA BERLIN FAJA PORVENIR A | 15.3604 | 7.6142 | 49.57 |
| 529 | Santa Cruz | 11891 | COLONIA BERLIN FAJA PORVENIR A | COLONIA BERLIN FAJA PORVENIR A | 15.4373 | 15.4373 | 100.00 |
| 530 | Santa Cruz | 11892 | COLONIA BERLIN FAJA PORVENIR A | COLONIA BERLIN FAJA PORVENIR A | 15.4403 | 15.4403 | 100.00 |
| 531 | Santa Cruz | 184898 | COLONIA BERLIN FAJA PORVENIR A | COLONIA BERLIN FAJA PORVENIR A | 15.4818 | 15.4818 | 100.00 |
| 532 | Santa Cruz | 11913 | COLONIA BERLIN FAJA PORVENIR A | COLONIA BERLIN FAJA PORVENIR A | 15.8023 | 5.0631 | 32.04 |
| 533 | Santa Cruz | 27023 | COLONIA BERLIN FAJA PORVENIR A | COLONIA BERLIN FAJA PORVENIR A | 16.0684 | 16.0684 | 100.00 |
| 534 | Santa Cruz | 184828 | COLONIA BERLIN FAJA PORVENIR A | COLONIA BERLIN FAJA PORVENIR A | 25.0593 | 25.0593 | 100.00 |
| 535 | Santa Cruz | 184830 | COLONIA BERLIN FAJA PORVENIR A | COLONIA BERLIN FAJA PORVENIR A | 25.0771 | 25.0771 | 100.00 |
| 536 | Santa Cruz | 11895 | COLONIA BERLIN FAJA PORVENIR A | COLONIA BERLIN FAJA PORVENIR A | 26.7101 | 26.7101 | 100.00 |
| 537 | Santa Cruz | 184956 | COLONIA BERLIN FAJA PORVENIR A | COLONIA BERLIN FAJA PORVENIR A | 26.7278 | 26.7278 | 100.00 |
| 538 | Santa Cruz | 11921 | COLONIA BERLIN FAJA PORVENIR A | COLONIA BERLIN FAJA PORVENIR A | 28.3334 | 28.3334 | 100.00 |
| 539 | Santa Cruz | 184812 | COLONIA BERLIN FAJA PORVENIR A | COLONIA BERLIN FAJA PORVENIR A | 28.8578 | 28.8578 | 100.00 |
| 540 | Santa Cruz | 184820 | COLONIA BERLIN FAJA PORVENIR A | COLONIA BERLIN FAJA PORVENIR A | 28.8906 | 28.8906 | 100.00 |
| 541 | Santa Cruz | 184945 | COLONIA BERLIN FAJA PORVENIR A | COLONIA BERLIN FAJA PORVENIR A | 28.8980 | 28.8980 | 100.00 |
| 542 | Santa Cruz | 184822 | COLONIA BERLIN FAJA PORVENIR A | COLONIA BERLIN FAJA PORVENIR A | 28.9330 | 28.9330 | 100.00 |
| 543 | Santa Cruz | 11930 | COLONIA BERLIN FAJA PORVENIR A | COLONIA BERLIN FAJA PORVENIR A | 28.9368 | 28.9368 | 100.00 |

| | | | | | | | |
|-----|------------|--------|--------------------------------|--------------------------------|---------|---------|--------|
| 544 | Santa Cruz | 184951 | COLONIA BERLIN FAJA PORVENIR A | COLONIA BERLIN FAJA PORVENIR A | 28.9427 | 28.9427 | 100.00 |
| 545 | Santa Cruz | 184824 | COLONIA BERLIN FAJA PORVENIR A | COLONIA BERLIN FAJA PORVENIR A | 28.9553 | 28.9553 | 100.00 |
| 546 | Santa Cruz | 184826 | COLONIA BERLIN FAJA PORVENIR A | COLONIA BERLIN FAJA PORVENIR A | 28.9922 | 28.9922 | 100.00 |
| 547 | Santa Cruz | 11935 | COLONIA BERLIN FAJA PORVENIR A | COLONIA BERLIN FAJA PORVENIR A | 29.0292 | 29.0292 | 100.00 |
| 548 | Santa Cruz | 184832 | COLONIA BERLIN FAJA PORVENIR A | COLONIA BERLIN FAJA PORVENIR A | 29.1294 | 29.1294 | 100.00 |
| 549 | Santa Cruz | 11939 | COLONIA BERLIN FAJA PORVENIR A | COLONIA BERLIN FAJA PORVENIR A | 29.1481 | 29.1481 | 100.00 |
| 550 | Santa Cruz | 184834 | COLONIA BERLIN FAJA PORVENIR A | COLONIA BERLIN FAJA PORVENIR A | 29.1657 | 29.1657 | 100.00 |
| 551 | Santa Cruz | 11924 | COLONIA BERLIN FAJA PORVENIR A | COLONIA BERLIN FAJA PORVENIR A | 29.1717 | 29.1717 | 100.00 |
| 552 | Santa Cruz | 184810 | COLONIA BERLIN FAJA PORVENIR A | COLONIA BERLIN FAJA PORVENIR A | 29.2698 | 29.2698 | 100.00 |
| 553 | Santa Cruz | 11922 | COLONIA BERLIN FAJA PORVENIR A | COLONIA BERLIN FAJA PORVENIR A | 29.3676 | 29.3676 | 100.00 |
| 554 | Santa Cruz | 184836 | COLONIA BERLIN FAJA PORVENIR A | COLONIA BERLIN FAJA PORVENIR A | 29.3937 | 29.3937 | 100.00 |
| 555 | Santa Cruz | 185003 | COLONIA BERLIN FAJA PORVENIR A | COLONIA BERLIN FAJA PORVENIR A | 29.4106 | 29.4106 | 100.00 |
| 556 | Santa Cruz | 11940 | COLONIA BERLIN FAJA PORVENIR A | COLONIA BERLIN FAJA PORVENIR A | 29.4303 | 29.4303 | 100.00 |
| 557 | Santa Cruz | 184851 | COLONIA BERLIN FAJA PORVENIR A | COLONIA BERLIN FAJA PORVENIR A | 29.4638 | 29.4638 | 100.00 |
| 558 | Santa Cruz | 11943 | COLONIA BERLIN FAJA PORVENIR A | COLONIA BERLIN FAJA PORVENIR A | 29.4814 | 29.4814 | 100.00 |
| 559 | Santa Cruz | 184919 | COLONIA BERLIN FAJA PORVENIR A | COLONIA BERLIN FAJA PORVENIR A | 29.4910 | 29.4910 | 100.00 |
| 560 | Santa Cruz | 184856 | COLONIA BERLIN FAJA PORVENIR A | COLONIA BERLIN FAJA PORVENIR A | 29.4961 | 29.4961 | 100.00 |
| 561 | Santa Cruz | 11944 | COLONIA BERLIN FAJA PORVENIR A | COLONIA BERLIN FAJA PORVENIR A | 29.5092 | 29.5092 | 100.00 |
| 562 | Santa Cruz | 185007 | COLONIA BERLIN FAJA PORVENIR A | COLONIA BERLIN FAJA PORVENIR A | 29.5144 | 29.5144 | 100.00 |
| 563 | Santa Cruz | 184806 | COLONIA BERLIN FAJA PORVENIR A | COLONIA BERLIN FAJA PORVENIR A | 29.5209 | 29.5209 | 100.00 |
| 564 | Santa Cruz | 184860 | COLONIA BERLIN FAJA PORVENIR A | COLONIA BERLIN FAJA PORVENIR A | 29.5226 | 29.5226 | 100.00 |
| 565 | Santa Cruz | 184862 | COLONIA BERLIN FAJA PORVENIR A | COLONIA BERLIN FAJA PORVENIR A | 29.5356 | 29.5356 | 100.00 |
| 566 | Santa Cruz | 185010 | COLONIA BERLIN FAJA PORVENIR A | COLONIA BERLIN FAJA PORVENIR A | 29.5436 | 29.5436 | 100.00 |
| 567 | Santa Cruz | 184804 | COLONIA BERLIN FAJA PORVENIR A | COLONIA BERLIN FAJA PORVENIR A | 29.5511 | 29.5511 | 100.00 |
| 568 | Santa Cruz | 11946 | COLONIA BERLIN FAJA PORVENIR A | COLONIA BERLIN FAJA PORVENIR A | 29.5566 | 29.5566 | 100.00 |
| 569 | Santa Cruz | 184877 | COLONIA BERLIN FAJA PORVENIR A | COLONIA BERLIN FAJA PORVENIR A | 29.5626 | 29.5626 | 100.00 |
| 570 | Santa Cruz | 11947 | COLONIA BERLIN FAJA PORVENIR A | COLONIA BERLIN FAJA PORVENIR A | 29.5667 | 29.5667 | 100.00 |
| 571 | Santa Cruz | 185021 | COLONIA BERLIN FAJA PORVENIR A | COLONIA BERLIN FAJA PORVENIR A | 29.5688 | 29.5688 | 100.00 |
| 572 | Santa Cruz | 185023 | COLONIA BERLIN FAJA PORVENIR A | COLONIA BERLIN FAJA PORVENIR A | 29.5700 | 29.5700 | 100.00 |
| 573 | Santa Cruz | 184802 | COLONIA BERLIN FAJA PORVENIR A | COLONIA BERLIN FAJA PORVENIR A | 29.5810 | 29.5810 | 100.00 |
| 574 | Santa Cruz | 184800 | COLONIA BERLIN FAJA PORVENIR A | COLONIA BERLIN FAJA PORVENIR A | 29.6411 | 29.6411 | 100.00 |

| | | | | | | | |
|-----|------------|--------|--------------------------------|--------------------------------|---------|---------|--------|
| 575 | Santa Cruz | 185027 | COLONIA BERLIN FAJA PORVENIR A | COLONIA BERLIN FAJA PORVENIR A | 29.9227 | 29.9227 | 100.00 |
| 576 | Santa Cruz | 185024 | COLONIA BERLIN FAJA PORVENIR A | COLONIA BERLIN FAJA PORVENIR A | 29.9272 | 29.9272 | 100.00 |
| 577 | Santa Cruz | 11952 | COLONIA BERLIN FAJA PORVENIR A | COLONIA BERLIN FAJA PORVENIR A | 29.9296 | 29.9296 | 100.00 |
| 578 | Santa Cruz | 11951 | COLONIA BERLIN FAJA PORVENIR A | COLONIA BERLIN FAJA PORVENIR A | 29.9379 | 29.9379 | 100.00 |
| 579 | Santa Cruz | 184889 | COLONIA BERLIN FAJA PORVENIR A | COLONIA BERLIN FAJA PORVENIR A | 29.9500 | 29.9500 | 100.00 |
| 580 | Santa Cruz | 185037 | COLONIA BERLIN FAJA PORVENIR A | COLONIA BERLIN FAJA PORVENIR A | 30.1918 | 11.0291 | 36.53 |
| 581 | Santa Cruz | 11908 | COLONIA BERLIN FAJA PORVENIR A | COLONIA BERLIN FAJA PORVENIR A | 30.4850 | 24.4673 | 80.26 |
| 582 | Santa Cruz | 185015 | COLONIA BERLIN FAJA PORVENIR A | COLONIA BERLIN FAJA PORVENIR A | 30.4863 | 26.6603 | 87.45 |
| 583 | Santa Cruz | 184884 | COLONIA BERLIN FAJA PORVENIR A | COLONIA BERLIN FAJA PORVENIR A | 30.4883 | 28.8450 | 94.61 |
| 584 | Santa Cruz | 184869 | COLONIA BERLIN FAJA PORVENIR A | COLONIA BERLIN FAJA PORVENIR A | 30.4982 | 30.4982 | 100.00 |
| 585 | Santa Cruz | 184864 | COLONIA BERLIN FAJA PORVENIR A | COLONIA BERLIN FAJA PORVENIR A | 30.5108 | 30.5108 | 100.00 |
| 586 | Santa Cruz | 184858 | COLONIA BERLIN FAJA PORVENIR A | COLONIA BERLIN FAJA PORVENIR A | 30.5458 | 30.5458 | 100.00 |
| 587 | Santa Cruz | 11919 | COLONIA BERLIN FAJA PORVENIR A | COLONIA BERLIN FAJA PORVENIR A | 30.5586 | 30.5586 | 100.00 |
| 588 | Santa Cruz | 185005 | COLONIA BERLIN FAJA PORVENIR A | COLONIA BERLIN FAJA PORVENIR A | 30.5589 | 30.5589 | 100.00 |
| 589 | Santa Cruz | 11900 | COLONIA BERLIN FAJA PORVENIR A | COLONIA BERLIN FAJA PORVENIR A | 30.5913 | 30.5913 | 100.00 |
| 590 | Santa Cruz | 184848 | COLONIA BERLIN FAJA PORVENIR A | COLONIA BERLIN FAJA PORVENIR A | 30.6095 | 30.6095 | 100.00 |
| 591 | Santa Cruz | 184844 | COLONIA BERLIN FAJA PORVENIR A | COLONIA BERLIN FAJA PORVENIR A | 30.6443 | 30.6443 | 100.00 |
| 592 | Santa Cruz | 185001 | COLONIA BERLIN FAJA PORVENIR A | COLONIA BERLIN FAJA PORVENIR A | 30.6547 | 30.6547 | 100.00 |
| 593 | Santa Cruz | 11915 | COLONIA BERLIN FAJA PORVENIR A | COLONIA BERLIN FAJA PORVENIR A | 30.6549 | 6.9035 | 22.52 |
| 594 | Santa Cruz | 11897 | COLONIA BERLIN FAJA PORVENIR A | COLONIA BERLIN FAJA PORVENIR A | 30.6612 | 30.6612 | 100.00 |
| 595 | Santa Cruz | 184962 | COLONIA BERLIN FAJA PORVENIR A | COLONIA BERLIN FAJA PORVENIR A | 30.6724 | 30.6724 | 100.00 |
| 596 | Santa Cruz | 184960 | COLONIA BERLIN FAJA PORVENIR A | COLONIA BERLIN FAJA PORVENIR A | 30.6909 | 30.6909 | 100.00 |
| 597 | Santa Cruz | 11909 | COLONIA BERLIN FAJA PORVENIR A | COLONIA BERLIN FAJA PORVENIR A | 30.7115 | 22.4470 | 73.09 |
| 598 | Santa Cruz | 184887 | COLONIA BERLIN FAJA PORVENIR A | COLONIA BERLIN FAJA PORVENIR A | 30.7220 | 20.2397 | 65.88 |
| 599 | Santa Cruz | 11910 | COLONIA BERLIN FAJA PORVENIR A | COLONIA BERLIN FAJA PORVENIR A | 30.7251 | 18.0203 | 58.65 |
| 600 | Santa Cruz | 184954 | COLONIA BERLIN FAJA PORVENIR A | COLONIA BERLIN FAJA PORVENIR A | 30.7912 | 30.7912 | 100.00 |
| 601 | Santa Cruz | 11889 | COLONIA BERLIN FAJA PORVENIR A | COLONIA BERLIN FAJA PORVENIR A | 30.7927 | 30.7927 | 100.00 |
| 602 | Santa Cruz | 11894 | COLONIA BERLIN FAJA PORVENIR A | COLONIA BERLIN FAJA PORVENIR A | 30.8282 | 30.8282 | 100.00 |
| 603 | Santa Cruz | 184953 | COLONIA BERLIN FAJA PORVENIR A | COLONIA BERLIN FAJA PORVENIR A | 30.8650 | 30.8650 | 100.00 |
| 604 | Santa Cruz | 184949 | COLONIA BERLIN FAJA PORVENIR A | COLONIA BERLIN FAJA PORVENIR A | 30.8835 | 30.8835 | 100.00 |
| 605 | Santa Cruz | 11893 | COLONIA BERLIN FAJA PORVENIR A | COLONIA BERLIN FAJA PORVENIR A | 30.8873 | 30.8873 | 100.00 |

| | | | | | | | |
|-----|------------|--------|---------------------------------|---------------------------------|---------|---------|--------|
| 606 | Santa Cruz | 11953 | COLONIA BERLIN FAJA PORVENIR A | COLONIA BERLIN FAJA PORVENIR A | 30.8979 | 30.8979 | 100.00 |
| 607 | Santa Cruz | 11890 | COLONIA BERLIN FAJA PORVENIR A | COLONIA BERLIN FAJA PORVENIR A | 30.8987 | 30.8987 | 100.00 |
| 608 | Santa Cruz | 11880 | COLONIA BERLIN FAJA PORVENIR A | COLONIA BERLIN FAJA PORVENIR A | 30.9103 | 30.9103 | 100.00 |
| 609 | Santa Cruz | 184932 | COLONIA BERLIN FAJA PORVENIR A | COLONIA BERLIN FAJA PORVENIR A | 30.9224 | 30.9224 | 100.00 |
| 610 | Santa Cruz | 184814 | COLONIA BERLIN FAJA PORVENIR A | COLONIA BERLIN FAJA PORVENIR A | 30.9295 | 30.9295 | 100.00 |
| 611 | Santa Cruz | 11881 | COLONIA BERLIN FAJA PORVENIR A | COLONIA BERLIN FAJA PORVENIR A | 30.9404 | 30.9404 | 100.00 |
| 612 | Santa Cruz | 184929 | COLONIA BERLIN FAJA PORVENIR A | COLONIA BERLIN FAJA PORVENIR A | 30.9641 | 30.9641 | 100.00 |
| 613 | Santa Cruz | 11882 | COLONIA BERLIN FAJA PORVENIR A | COLONIA BERLIN FAJA PORVENIR A | 30.9703 | 30.9703 | 100.00 |
| 614 | Santa Cruz | 11883 | COLONIA BERLIN FAJA PORVENIR A | COLONIA BERLIN FAJA PORVENIR A | 31.0003 | 31.0003 | 100.00 |
| 615 | Santa Cruz | 11884 | COLONIA BERLIN FAJA PORVENIR A | COLONIA BERLIN FAJA PORVENIR A | 31.0303 | 31.0303 | 100.00 |
| 616 | Santa Cruz | 11885 | COLONIA BERLIN FAJA PORVENIR A | COLONIA BERLIN FAJA PORVENIR A | 31.0603 | 31.0603 | 100.00 |
| 617 | Santa Cruz | 11886 | COLONIA BERLIN FAJA PORVENIR A | COLONIA BERLIN FAJA PORVENIR A | 31.0903 | 31.0903 | 100.00 |
| 618 | Santa Cruz | 11887 | COLONIA BERLIN FAJA PORVENIR A | COLONIA BERLIN FAJA PORVENIR A | 31.1206 | 31.1206 | 100.00 |
| 619 | Santa Cruz | 184808 | COLONIA BERLIN FAJA PORVENIR A | COLONIA BERLIN FAJA PORVENIR A | 31.1836 | 31.1836 | 100.00 |
| 620 | Santa Cruz | 11888 | COLONIA BERLIN FAJA PORVENIR A | COLONIA BERLIN FAJA PORVENIR A | 31.2815 | 31.2815 | 100.00 |
| 621 | Santa Cruz | 184925 | COLONIA BERLIN FAJA PORVENIR A | COLONIA BERLIN FAJA PORVENIR A | 31.3795 | 31.3795 | 100.00 |
| 622 | Santa Cruz | 12006 | COLONIA BERLIN FAJA PORVENIR B | COLONIA BERLIN FAJA PORVENIR B | 18.7023 | 18.7023 | 100.00 |
| 623 | Santa Cruz | 12007 | COLONIA BERLIN FAJA PORVENIR B | COLONIA BERLIN FAJA PORVENIR B | 18.7023 | 18.7023 | 100.00 |
| 624 | Santa Cruz | 12004 | COLONIA BERLIN FAJA PORVENIR B | COLONIA BERLIN FAJA PORVENIR B | 26.5660 | 26.5660 | 100.00 |
| 625 | Santa Cruz | 174337 | COLONIA BERLIN FAJA SANTA MARIA | COLONIA BERLIN FAJA SANTA MARIA | 6.1982 | 6.1982 | 100.00 |
| 626 | Santa Cruz | 174259 | COLONIA BERLIN FAJA SANTA MARIA | COLONIA BERLIN FAJA SANTA MARIA | 8.3943 | 8.3943 | 100.00 |
| 627 | Santa Cruz | 174315 | COLONIA BERLIN FAJA SANTA MARIA | COLONIA BERLIN FAJA SANTA MARIA | 9.6729 | 9.6729 | 100.00 |
| 628 | Santa Cruz | 174352 | COLONIA BERLIN FAJA SANTA MARIA | COLONIA BERLIN FAJA SANTA MARIA | 10.3303 | 10.3303 | 100.00 |
| 629 | Santa Cruz | 174372 | COLONIA BERLIN FAJA SANTA MARIA | COLONIA BERLIN FAJA SANTA MARIA | 12.2683 | 12.2683 | 100.00 |
| 630 | Santa Cruz | 174378 | COLONIA BERLIN FAJA SANTA MARIA | COLONIA BERLIN FAJA SANTA MARIA | 12.6300 | 12.6300 | 100.00 |
| 631 | Santa Cruz | 174284 | COLONIA BERLIN FAJA SANTA MARIA | COLONIA BERLIN FAJA SANTA MARIA | 16.5283 | 16.5283 | 100.00 |
| 632 | Santa Cruz | 174359 | COLONIA BERLIN FAJA SANTA MARIA | COLONIA BERLIN FAJA SANTA MARIA | 16.6671 | 16.6671 | 100.00 |
| 633 | Santa Cruz | 174303 | COLONIA BERLIN FAJA SANTA MARIA | COLONIA BERLIN FAJA SANTA MARIA | 16.8692 | 16.8692 | 100.00 |
| 634 | Santa Cruz | 174368 | COLONIA BERLIN FAJA SANTA MARIA | COLONIA BERLIN FAJA SANTA MARIA | 16.8695 | 16.8695 | 100.00 |
| 635 | Santa Cruz | 174201 | COLONIA BERLIN FAJA SANTA MARIA | COLONIA BERLIN FAJA SANTA MARIA | 17.0644 | 17.0644 | 100.00 |
| 636 | Santa Cruz | 174478 | COLONIA BERLIN FAJA SANTA MARIA | COLONIA BERLIN FAJA SANTA MARIA | 18.4029 | 18.4029 | 100.00 |

| | | | | | | | |
|-----|------------|--------|---------------------------------|---------------------------------|---------|---------|--------|
| 637 | Santa Cruz | 174384 | COLONIA BERLIN FAJA SANTA MARIA | COLONIA BERLIN FAJA SANTA MARIA | 20.2389 | 20.2389 | 100.00 |
| 638 | Santa Cruz | 174249 | COLONIA BERLIN FAJA SANTA MARIA | COLONIA BERLIN FAJA SANTA MARIA | 20.6500 | 20.6500 | 100.00 |
| 639 | Santa Cruz | 174236 | COLONIA BERLIN FAJA SANTA MARIA | COLONIA BERLIN FAJA SANTA MARIA | 21.1683 | 21.1683 | 100.00 |
| 640 | Santa Cruz | 174311 | COLONIA BERLIN FAJA SANTA MARIA | COLONIA BERLIN FAJA SANTA MARIA | 23.8848 | 23.8848 | 100.00 |
| 641 | Santa Cruz | 174214 | COLONIA BERLIN FAJA SANTA MARIA | COLONIA BERLIN FAJA SANTA MARIA | 24.9001 | 24.9001 | 100.00 |
| 642 | Santa Cruz | 174203 | COLONIA BERLIN FAJA SANTA MARIA | COLONIA BERLIN FAJA SANTA MARIA | 25.6690 | 25.6690 | 100.00 |
| 643 | Santa Cruz | 174198 | COLONIA BERLIN FAJA SANTA MARIA | COLONIA BERLIN FAJA SANTA MARIA | 26.6616 | 26.6616 | 100.00 |
| 644 | Santa Cruz | 174193 | COLONIA BERLIN FAJA SANTA MARIA | COLONIA BERLIN FAJA SANTA MARIA | 27.6543 | 27.6543 | 100.00 |
| 645 | Santa Cruz | 174263 | COLONIA BERLIN FAJA SANTA MARIA | COLONIA BERLIN FAJA SANTA MARIA | 27.9130 | 27.9130 | 100.00 |
| 646 | Santa Cruz | 174331 | COLONIA BERLIN FAJA SANTA MARIA | COLONIA BERLIN FAJA SANTA MARIA | 28.8905 | 28.8905 | 100.00 |
| 647 | Santa Cruz | 174326 | COLONIA BERLIN FAJA SANTA MARIA | COLONIA BERLIN FAJA SANTA MARIA | 29.0935 | 29.0935 | 100.00 |
| 648 | Santa Cruz | 11593 | COLONIA BERLIN FAJA SANTA MARIA | COLONIA BERLIN FAJA SANTA MARIA | 29.6073 | 29.6073 | 100.00 |
| 649 | Santa Cruz | 173921 | COLONIA BERLIN FAJA SANTA MARIA | COLONIA BERLIN FAJA SANTA MARIA | 29.8281 | 29.8281 | 100.00 |
| 650 | Santa Cruz | 173935 | COLONIA BERLIN FAJA SANTA MARIA | COLONIA BERLIN FAJA SANTA MARIA | 29.8480 | 29.8480 | 100.00 |
| 651 | Santa Cruz | 174279 | COLONIA BERLIN FAJA SANTA MARIA | COLONIA BERLIN FAJA SANTA MARIA | 29.9768 | 29.9768 | 100.00 |
| 652 | Santa Cruz | 173931 | COLONIA BERLIN FAJA SANTA MARIA | COLONIA BERLIN FAJA SANTA MARIA | 30.0202 | 30.0202 | 100.00 |
| 653 | Santa Cruz | 173926 | COLONIA BERLIN FAJA SANTA MARIA | COLONIA BERLIN FAJA SANTA MARIA | 30.1224 | 30.1224 | 100.00 |
| 654 | Santa Cruz | 174242 | COLONIA BERLIN FAJA SANTA MARIA | COLONIA BERLIN FAJA SANTA MARIA | 30.3645 | 30.3645 | 100.00 |
| 655 | Santa Cruz | 174183 | COLONIA BERLIN FAJA SANTA MARIA | COLONIA BERLIN FAJA SANTA MARIA | 30.6073 | 30.6073 | 100.00 |
| 656 | Santa Cruz | 11591 | COLONIA BERLIN FAJA SANTA MARIA | COLONIA BERLIN FAJA SANTA MARIA | 30.7314 | 30.7314 | 100.00 |
| 657 | Santa Cruz | 173957 | COLONIA BERLIN FAJA SANTA MARIA | COLONIA BERLIN FAJA SANTA MARIA | 30.7711 | 30.7711 | 100.00 |
| 658 | Santa Cruz | 174167 | COLONIA BERLIN FAJA SANTA MARIA | COLONIA BERLIN FAJA SANTA MARIA | 30.9299 | 30.9299 | 100.00 |
| 659 | Santa Cruz | 174281 | COLONIA BERLIN FAJA SANTA MARIA | COLONIA BERLIN FAJA SANTA MARIA | 30.9597 | 30.9597 | 100.00 |
| 660 | Santa Cruz | 174171 | COLONIA BERLIN FAJA SANTA MARIA | COLONIA BERLIN FAJA SANTA MARIA | 31.1087 | 31.1087 | 100.00 |
| 661 | Santa Cruz | 174177 | COLONIA BERLIN FAJA SANTA MARIA | COLONIA BERLIN FAJA SANTA MARIA | 31.4261 | 31.4261 | 100.00 |
| 662 | Santa Cruz | 173919 | COLONIA BERLIN FAJA SANTA MARIA | COLONIA BERLIN FAJA SANTA MARIA | 33.4825 | 33.4825 | 100.00 |
| 663 | Santa Cruz | 173923 | COLONIA BERLIN FAJA SANTA MARIA | COLONIA BERLIN FAJA SANTA MARIA | 33.4827 | 33.4827 | 100.00 |
| 664 | Santa Cruz | 197399 | COLONIA BERLIN FAJA SANTA MARIA | COLONIA BERLIN FAJA SANTA MARIA | 33.6069 | 33.6069 | 100.00 |
| 665 | Santa Cruz | 174187 | COLONIA BERLIN FAJA SANTA MARIA | COLONIA BERLIN FAJA SANTA MARIA | 33.7002 | 33.7002 | 100.00 |
| 666 | Santa Cruz | 174175 | COLONIA BERLIN FAJA SANTA MARIA | COLONIA BERLIN FAJA SANTA MARIA | 33.7314 | 33.7314 | 100.00 |
| 667 | Santa Cruz | 173929 | COLONIA BERLIN FAJA SANTA MARIA | COLONIA BERLIN FAJA SANTA MARIA | 33.7315 | 33.7315 | 100.00 |

| | | | | | | | |
|-----|------------|--------|---------------------------------|---------------------------------|---------|---------|--------|
| 668 | Santa Cruz | 174006 | COLONIA BERLIN FAJA SANTA MARIA | COLONIA BERLIN FAJA SANTA MARIA | 33.7315 | 33.7315 | 100.00 |
| 669 | Santa Cruz | 174189 | COLONIA BERLIN FAJA SANTA MARIA | COLONIA BERLIN FAJA SANTA MARIA | 33.7315 | 33.7315 | 100.00 |
| 670 | Santa Cruz | 173933 | COLONIA BERLIN FAJA SANTA MARIA | COLONIA BERLIN FAJA SANTA MARIA | 33.7315 | 33.7315 | 100.00 |
| 671 | Santa Cruz | 174169 | COLONIA BERLIN FAJA SANTA MARIA | COLONIA BERLIN FAJA SANTA MARIA | 33.7315 | 33.7315 | 100.00 |
| 672 | Santa Cruz | 174165 | COLONIA BERLIN FAJA SANTA MARIA | COLONIA BERLIN FAJA SANTA MARIA | 33.7315 | 33.7315 | 100.00 |
| 673 | Santa Cruz | 173942 | COLONIA BERLIN FAJA SANTA MARIA | COLONIA BERLIN FAJA SANTA MARIA | 33.7315 | 33.7315 | 100.00 |
| 674 | Santa Cruz | 174173 | COLONIA BERLIN FAJA SANTA MARIA | COLONIA BERLIN FAJA SANTA MARIA | 33.7316 | 33.7316 | 100.00 |
| 675 | Santa Cruz | 174218 | COLONIA BERLIN FAJA SANTA MARIA | COLONIA BERLIN FAJA SANTA MARIA | 33.7386 | 33.7386 | 100.00 |
| 676 | Santa Cruz | 174297 | COLONIA BERLIN FAJA SANTA MARIA | COLONIA BERLIN FAJA SANTA MARIA | 33.7387 | 33.7387 | 100.00 |
| 677 | Santa Cruz | 174226 | COLONIA BERLIN FAJA SANTA MARIA | COLONIA BERLIN FAJA SANTA MARIA | 33.7387 | 33.7387 | 100.00 |
| 678 | Santa Cruz | 174251 | COLONIA BERLIN FAJA SANTA MARIA | COLONIA BERLIN FAJA SANTA MARIA | 33.7387 | 33.7387 | 100.00 |
| 679 | Santa Cruz | 174180 | COLONIA BERLIN FAJA SANTA MARIA | COLONIA BERLIN FAJA SANTA MARIA | 33.7628 | 33.7628 | 100.00 |
| 680 | Santa Cruz | 11589 | COLONIA BERLIN FAJA SANTA MARIA | COLONIA BERLIN FAJA SANTA MARIA | 33.9791 | 33.9791 | 100.00 |
| 681 | Santa Cruz | 174267 | COLONIA BERLIN FAJA SANTA MARIA | COLONIA BERLIN FAJA SANTA MARIA | 33.9795 | 33.9795 | 100.00 |
| 682 | Santa Cruz | 11590 | COLONIA BERLIN FAJA SANTA MARIA | COLONIA BERLIN FAJA SANTA MARIA | 34.2036 | 34.2036 | 100.00 |
| 683 | Santa Cruz | 11280 | COLONIA BOLIVAR | COLONIA BOLIVAR | 10.0000 | 10.0000 | 100.00 |
| 684 | Santa Cruz | 11282 | COLONIA BOLIVAR | COLONIA BOLIVAR | 10.0951 | 10.0951 | 100.00 |
| 685 | Santa Cruz | 181454 | COLONIA BOLIVAR | COLONIA BOLIVAR | 15.6266 | 15.6266 | 100.00 |
| 686 | Santa Cruz | 181608 | COLONIA BOLIVAR | COLONIA BOLIVAR | 15.6266 | 15.6266 | 100.00 |
| 687 | Santa Cruz | 181628 | COLONIA BOLIVAR | COLONIA BOLIVAR | 20.8924 | 20.8924 | 100.00 |
| 688 | Santa Cruz | 11249 | COLONIA BOLIVAR | COLONIA BOLIVAR | 21.1648 | 21.1648 | 100.00 |
| 689 | Santa Cruz | 11276 | COLONIA BOLIVAR | COLONIA BOLIVAR | 28.6888 | 28.6888 | 100.00 |
| 690 | Santa Cruz | 181281 | COLONIA BOLIVAR | COLONIA BOLIVAR | 28.6954 | 28.6954 | 100.00 |
| 691 | Santa Cruz | 181304 | COLONIA BOLIVAR | COLONIA BOLIVAR | 28.7836 | 28.7836 | 100.00 |
| 692 | Santa Cruz | 11275 | COLONIA BOLIVAR | COLONIA BOLIVAR | 28.7879 | 28.7879 | 100.00 |
| 693 | Santa Cruz | 181233 | COLONIA BOLIVAR | COLONIA BOLIVAR | 28.9188 | 28.9188 | 100.00 |
| 694 | Santa Cruz | 11279 | COLONIA BOLIVAR | COLONIA BOLIVAR | 28.9362 | 28.9362 | 100.00 |
| 695 | Santa Cruz | 181563 | COLONIA BOLIVAR | COLONIA BOLIVAR | 29.0677 | 29.0677 | 100.00 |
| 696 | Santa Cruz | 181308 | COLONIA BOLIVAR | COLONIA BOLIVAR | 29.1367 | 29.1367 | 100.00 |
| 697 | Santa Cruz | 181307 | COLONIA BOLIVAR | COLONIA BOLIVAR | 29.2577 | 29.2577 | 100.00 |
| 698 | Santa Cruz | 181123 | COLONIA BOLIVAR | COLONIA BOLIVAR | 29.3102 | 29.3102 | 100.00 |
| 699 | Santa Cruz | 181150 | COLONIA BOLIVAR | COLONIA BOLIVAR | 29.3104 | 29.3104 | 100.00 |
| 700 | Santa Cruz | 11278 | COLONIA BOLIVAR | COLONIA BOLIVAR | 29.4584 | 29.4584 | 100.00 |
| 701 | Santa Cruz | 181201 | COLONIA BOLIVAR | COLONIA BOLIVAR | 29.4594 | 29.4594 | 100.00 |
| 702 | Santa Cruz | 11273 | COLONIA BOLIVAR | COLONIA BOLIVAR | 29.5905 | 29.5905 | 100.00 |
| 703 | Santa Cruz | 11277 | COLONIA BOLIVAR | COLONIA BOLIVAR | 29.6114 | 29.6114 | 100.00 |
| 704 | Santa Cruz | 11274 | COLONIA BOLIVAR | COLONIA BOLIVAR | 29.6931 | 29.6931 | 100.00 |
| 705 | Santa Cruz | 181275 | COLONIA BOLIVAR | COLONIA BOLIVAR | 29.7007 | 29.7007 | 100.00 |
| 706 | Santa Cruz | 181414 | COLONIA BOLIVAR | COLONIA BOLIVAR | 30.1087 | 30.1087 | 100.00 |
| 707 | Santa Cruz | 181425 | COLONIA BOLIVAR | COLONIA BOLIVAR | 30.1719 | 30.1719 | 100.00 |
| 708 | Santa Cruz | 181397 | COLONIA BOLIVAR | COLONIA BOLIVAR | 30.1768 | 30.1768 | 100.00 |
| 709 | Santa Cruz | 181490 | COLONIA BOLIVAR | COLONIA BOLIVAR | 30.2347 | 30.2347 | 100.00 |
| 710 | Santa Cruz | 181430 | COLONIA BOLIVAR | COLONIA BOLIVAR | 30.3392 | 30.3392 | 100.00 |
| 711 | Santa Cruz | 181354 | COLONIA BOLIVAR | COLONIA BOLIVAR | 30.3826 | 12.0740 | 39.74 |
| 712 | Santa Cruz | 181431 | COLONIA BOLIVAR | COLONIA BOLIVAR | 30.4760 | 30.4760 | 100.00 |
| 713 | Santa Cruz | 181387 | COLONIA BOLIVAR | COLONIA BOLIVAR | 30.4945 | 30.4945 | 100.00 |
| 714 | Santa Cruz | 11285 | COLONIA BOLIVAR | COLONIA BOLIVAR | 30.6421 | 30.6421 | 100.00 |

| | | | | | | | |
|-----|------------|--------|-------------------|-------------------|---------|---------|--------|
| 715 | Santa Cruz | 181383 | COLONIA BOLIVAR | COLONIA BOLIVAR | 30.6610 | 30.6610 | 100.00 |
| 716 | Santa Cruz | 181331 | COLONIA BOLIVAR | COLONIA BOLIVAR | 30.7520 | 30.7520 | 100.00 |
| 717 | Santa Cruz | 181336 | COLONIA BOLIVAR | COLONIA BOLIVAR | 30.7705 | 30.7705 | 100.00 |
| 718 | Santa Cruz | 181327 | COLONIA BOLIVAR | COLONIA BOLIVAR | 30.8029 | 30.8029 | 100.00 |
| 719 | Santa Cruz | 181338 | COLONIA BOLIVAR | COLONIA BOLIVAR | 30.8217 | 30.8217 | 100.00 |
| 720 | Santa Cruz | 181324 | COLONIA BOLIVAR | COLONIA BOLIVAR | 30.8930 | 30.8930 | 100.00 |
| 721 | Santa Cruz | 11281 | COLONIA BOLIVAR | COLONIA BOLIVAR | 30.9234 | 30.9234 | 100.00 |
| 722 | Santa Cruz | 181349 | COLONIA BOLIVAR | COLONIA BOLIVAR | 30.9448 | 12.2170 | 39.48 |
| 723 | Santa Cruz | 181311 | COLONIA BOLIVAR | COLONIA BOLIVAR | 30.9482 | 30.9482 | 100.00 |
| 724 | Santa Cruz | 181344 | COLONIA BOLIVAR | COLONIA BOLIVAR | 30.9753 | 13.6508 | 44.07 |
| 725 | Santa Cruz | 11283 | COLONIA BOLIVAR | COLONIA BOLIVAR | 31.0183 | 31.0183 | 100.00 |
| 726 | Santa Cruz | 181317 | COLONIA BOLIVAR | COLONIA BOLIVAR | 31.0206 | 31.0206 | 100.00 |
| 727 | Santa Cruz | 181341 | COLONIA BOLIVAR | COLONIA BOLIVAR | 31.0391 | 16.2986 | 52.51 |
| 728 | Santa Cruz | 181323 | COLONIA BOLIVAR | COLONIA BOLIVAR | 31.0758 | 31.0758 | 100.00 |
| 729 | Santa Cruz | 181337 | COLONIA BOLIVAR | COLONIA BOLIVAR | 31.1403 | 27.6214 | 88.70 |
| 730 | Santa Cruz | 181435 | COLONIA BOLIVAR | COLONIA BOLIVAR | 31.1452 | 31.1452 | 100.00 |
| 731 | Santa Cruz | 181335 | COLONIA BOLIVAR | COLONIA BOLIVAR | 31.1939 | 31.1939 | 100.00 |
| 732 | Santa Cruz | 181329 | COLONIA BOLIVAR | COLONIA BOLIVAR | 31.2129 | 31.2129 | 100.00 |
| 733 | Santa Cruz | 181593 | COLONIA BOLIVAR | COLONIA BOLIVAR | 31.2862 | 31.2862 | 100.00 |
| 734 | Santa Cruz | 181443 | COLONIA BOLIVAR | COLONIA BOLIVAR | 31.3589 | 31.3589 | 100.00 |
| 735 | Santa Cruz | 181616 | COLONIA BOLIVAR | COLONIA BOLIVAR | 31.4169 | 31.4169 | 100.00 |
| 736 | Santa Cruz | 181438 | COLONIA BOLIVAR | COLONIA BOLIVAR | 31.5044 | 31.5044 | 100.00 |
| 737 | Santa Cruz | 181440 | COLONIA BOLIVAR | COLONIA BOLIVAR | 31.5283 | 31.5283 | 100.00 |
| 738 | Santa Cruz | 11286 | COLONIA BOLIVAR | COLONIA BOLIVAR | 31.5802 | 31.5802 | 100.00 |
| 739 | Santa Cruz | 11287 | COLONIA BOLIVAR | COLONIA BOLIVAR | 31.6319 | 31.6319 | 100.00 |
| 740 | Santa Cruz | 181432 | COLONIA BOLIVAR | COLONIA BOLIVAR | 32.4059 | 7.8066 | 24.09 |
| 741 | Santa Cruz | 181385 | COLONIA BOLIVAR | COLONIA BOLIVAR | 32.5547 | 11.7262 | 36.02 |
| 742 | Santa Cruz | 11251 | COLONIA BOLIVAR | COLONIA BOLIVAR | 32.5755 | 8.4957 | 26.08 |
| 743 | Santa Cruz | 181441 | COLONIA BOLIVAR | COLONIA BOLIVAR | 32.5909 | 21.9141 | 67.24 |
| 744 | Santa Cruz | 11255 | COLONIA BOLIVAR | COLONIA BOLIVAR | 32.6457 | 23.2894 | 71.34 |
| 745 | Santa Cruz | 181439 | COLONIA BOLIVAR | COLONIA BOLIVAR | 32.6955 | 22.6089 | 69.15 |
| 746 | Santa Cruz | 181428 | COLONIA BOLIVAR | COLONIA BOLIVAR | 32.7089 | 9.1585 | 28.00 |
| 747 | Santa Cruz | 181437 | COLONIA BOLIVAR | COLONIA BOLIVAR | 32.7207 | 18.9289 | 57.85 |
| 748 | Santa Cruz | 181390 | COLONIA BOLIVAR | COLONIA BOLIVAR | 32.7459 | 11.3988 | 34.81 |
| 749 | Santa Cruz | 181436 | COLONIA BOLIVAR | COLONIA BOLIVAR | 32.8066 | 15.4683 | 47.15 |
| 750 | Santa Cruz | 181442 | COLONIA BOLIVAR | COLONIA BOLIVAR | 32.8654 | 20.7775 | 63.22 |
| 751 | Santa Cruz | 181577 | COLONIA BOLIVAR | COLONIA BOLIVAR | 32.8671 | 10.9710 | 33.38 |
| 752 | Santa Cruz | 181419 | COLONIA BOLIVAR | COLONIA BOLIVAR | 32.8785 | 9.8668 | 30.01 |
| 753 | Santa Cruz | 181587 | COLONIA BOLIVAR | COLONIA BOLIVAR | 32.9324 | 7.1035 | 21.57 |
| 754 | Santa Cruz | 181403 | COLONIA BOLIVAR | COLONIA BOLIVAR | 32.9342 | 10.4731 | 31.80 |
| 755 | Santa Cruz | 181433 | COLONIA BOLIVAR | COLONIA BOLIVAR | 32.9662 | 8.7690 | 26.60 |
| 756 | Santa Cruz | 11253 | COLONIA BOLIVAR | COLONIA BOLIVAR | 33.0717 | 12.3225 | 37.26 |
| 757 | Santa Cruz | 11494 | COLONIA EL CARMEN | COLONIA EL CARMEN | 15.0000 | 15.0000 | 100.00 |
| 758 | Santa Cruz | 11460 | COLONIA EL CARMEN | COLONIA EL CARMEN | 15.7986 | 15.7986 | 100.00 |
| 759 | Santa Cruz | 11493 | COLONIA EL CARMEN | COLONIA EL CARMEN | 20.0482 | 20.0482 | 100.00 |
| 760 | Santa Cruz | 11464 | COLONIA EL CARMEN | COLONIA EL CARMEN | 25.8098 | 25.8098 | 100.00 |
| 761 | Santa Cruz | 11463 | COLONIA EL CARMEN | COLONIA EL CARMEN | 26.6464 | 26.6464 | 100.00 |
| 762 | Santa Cruz | 11470 | COLONIA EL CARMEN | COLONIA EL CARMEN | 30.5431 | 30.5431 | 100.00 |
| 763 | Santa Cruz | 11491 | COLONIA EL CARMEN | COLONIA EL CARMEN | 31.1915 | 31.1915 | 100.00 |
| 764 | Santa Cruz | 11468 | COLONIA EL CARMEN | COLONIA EL CARMEN | 31.3564 | 31.3564 | 100.00 |
| 765 | Santa Cruz | 11469 | COLONIA EL CARMEN | COLONIA EL CARMEN | 31.5321 | 31.5321 | 100.00 |
| 766 | Santa Cruz | 11461 | COLONIA EL CARMEN | COLONIA EL CARMEN | 31.6457 | 31.6457 | 100.00 |
| 767 | Santa Cruz | 11509 | COLONIA EL CARMEN | COLONIA EL CARMEN | 32.3481 | 32.3481 | 100.00 |
| 768 | Santa Cruz | 11492 | COLONIA EL CARMEN | COLONIA EL CARMEN | 35.4560 | 35.4560 | 100.00 |
| 769 | Santa Cruz | 11508 | COLONIA EL CARMEN | COLONIA EL CARMEN | 36.2269 | 36.2269 | 100.00 |
| 770 | Santa Cruz | 11487 | COLONIA EL CARMEN | COLONIA EL CARMEN | 36.5560 | 36.5560 | 100.00 |
| 771 | Santa Cruz | 11466 | COLONIA EL CARMEN | COLONIA EL CARMEN | 36.8448 | 36.8448 | 100.00 |
| 772 | Santa Cruz | 11488 | COLONIA EL CARMEN | COLONIA EL CARMEN | 37.4765 | 37.4765 | 100.00 |
| 773 | Santa Cruz | 11489 | COLONIA EL CARMEN | COLONIA EL CARMEN | 38.3573 | 38.3573 | 100.00 |
| 774 | Santa Cruz | 11504 | COLONIA EL CARMEN | COLONIA EL CARMEN | 39.0615 | 39.0615 | 100.00 |
| 775 | Santa Cruz | 11506 | COLONIA EL CARMEN | COLONIA EL CARMEN | 39.0615 | 39.0615 | 100.00 |

| | | | | | | | |
|-----|------------|--------|----------------------|----------------------|---------|---------|--------|
| 776 | Santa Cruz | 11502 | COLONIA EL CARMEN | COLONIA EL CARMEN | 39.0616 | 39.0616 | 100.00 |
| 777 | Santa Cruz | 11507 | COLONIA EL CARMEN | COLONIA EL CARMEN | 39.0617 | 39.0617 | 100.00 |
| 778 | Santa Cruz | 11503 | COLONIA EL CARMEN | COLONIA EL CARMEN | 39.0618 | 39.0618 | 100.00 |
| 779 | Santa Cruz | 11505 | COLONIA EL CARMEN | COLONIA EL CARMEN | 39.0618 | 39.0618 | 100.00 |
| 780 | Santa Cruz | 11501 | COLONIA EL CARMEN | COLONIA EL CARMEN | 39.0619 | 39.0619 | 100.00 |
| 781 | Santa Cruz | 11482 | COLONIA EL CARMEN | COLONIA EL CARMEN | 39.5199 | 39.5199 | 100.00 |
| 782 | Santa Cruz | 11478 | COLONIA EL CARMEN | COLONIA EL CARMEN | 39.5199 | 39.5199 | 100.00 |
| 783 | Santa Cruz | 11500 | COLONIA EL CARMEN | COLONIA EL CARMEN | 39.5199 | 39.5199 | 100.00 |
| 784 | Santa Cruz | 11465 | COLONIA EL CARMEN | COLONIA EL CARMEN | 39.5199 | 39.5199 | 100.00 |
| 785 | Santa Cruz | 11486 | COLONIA EL CARMEN | COLONIA EL CARMEN | 39.5199 | 39.5199 | 100.00 |
| 786 | Santa Cruz | 11477 | COLONIA EL CARMEN | COLONIA EL CARMEN | 39.5200 | 39.5200 | 100.00 |
| 787 | Santa Cruz | 11462 | COLONIA EL CARMEN | COLONIA EL CARMEN | 39.5200 | 39.5200 | 100.00 |
| 788 | Santa Cruz | 11474 | COLONIA EL CARMEN | COLONIA EL CARMEN | 39.5200 | 39.5200 | 100.00 |
| 789 | Santa Cruz | 11475 | COLONIA EL CARMEN | COLONIA EL CARMEN | 39.5200 | 39.5200 | 100.00 |
| 790 | Santa Cruz | 11472 | COLONIA EL CARMEN | COLONIA EL CARMEN | 39.5200 | 39.5200 | 100.00 |
| 791 | Santa Cruz | 11483 | COLONIA EL CARMEN | COLONIA EL CARMEN | 39.5200 | 39.5200 | 100.00 |
| 792 | Santa Cruz | 11480 | COLONIA EL CARMEN | COLONIA EL CARMEN | 39.5200 | 39.5200 | 100.00 |
| 793 | Santa Cruz | 11473 | COLONIA EL CARMEN | COLONIA EL CARMEN | 39.5200 | 39.5200 | 100.00 |
| 794 | Santa Cruz | 11476 | COLONIA EL CARMEN | COLONIA EL CARMEN | 39.5201 | 39.5201 | 100.00 |
| 795 | Santa Cruz | 11484 | COLONIA EL CARMEN | COLONIA EL CARMEN | 39.5201 | 39.5201 | 100.00 |
| 796 | Santa Cruz | 11459 | COLONIA EL CARMEN | COLONIA EL CARMEN | 39.5201 | 39.5201 | 100.00 |
| 797 | Santa Cruz | 11479 | COLONIA EL CARMEN | COLONIA EL CARMEN | 39.5201 | 39.5201 | 100.00 |
| 798 | Santa Cruz | 11499 | COLONIA EL CARMEN | COLONIA EL CARMEN | 39.5201 | 39.5201 | 100.00 |
| 799 | Santa Cruz | 11485 | COLONIA EL CARMEN | COLONIA EL CARMEN | 39.5201 | 39.5201 | 100.00 |
| 800 | Santa Cruz | 11481 | COLONIA EL CARMEN | COLONIA EL CARMEN | 39.5201 | 39.5201 | 100.00 |
| 801 | Santa Cruz | 11467 | COLONIA EL CARMEN | COLONIA EL CARMEN | 40.3977 | 40.3977 | 100.00 |
| 802 | Santa Cruz | 11490 | COLONIA EL CARMEN | COLONIA EL CARMEN | 44.5094 | 44.5094 | 100.00 |
| 803 | Santa Cruz | 11630 | COLONIA EL VALLECITO | COLONIA EL VALLECITO | 16.5747 | 16.5747 | 100.00 |
| 804 | Santa Cruz | 11631 | COLONIA EL VALLECITO | COLONIA EL VALLECITO | 30.8484 | 30.8484 | 100.00 |
| 805 | Santa Cruz | 11629 | COLONIA EL VALLECITO | COLONIA EL VALLECITO | 32.9712 | 32.9712 | 100.00 |
| 806 | Santa Cruz | 179502 | COLONIA EL VALLECITO | COLONIA EL VALLECITO | 47.2590 | 47.2590 | 100.00 |
| 807 | Santa Cruz | 11337 | COLONIA EL VALLECITO | COLONIA EL VALLECITO | 47.2997 | 47.2997 | 100.00 |
| 808 | Santa Cruz | 179462 | COLONIA EL VALLECITO | COLONIA EL VALLECITO | 47.3223 | 47.3223 | 100.00 |
| 809 | Santa Cruz | 11336 | COLONIA EL VALLECITO | COLONIA EL VALLECITO | 47.4969 | 47.4969 | 100.00 |
| 810 | Santa Cruz | 11335 | COLONIA EL VALLECITO | COLONIA EL VALLECITO | 47.5557 | 47.5557 | 100.00 |
| 811 | Santa Cruz | 11326 | COLONIA EL VALLECITO | COLONIA EL VALLECITO | 47.6009 | 47.6009 | 100.00 |
| 812 | Santa Cruz | 11330 | COLONIA EL VALLECITO | COLONIA EL VALLECITO | 47.6063 | 47.6063 | 100.00 |
| 813 | Santa Cruz | 11331 | COLONIA EL VALLECITO | COLONIA EL VALLECITO | 47.6066 | 47.6066 | 100.00 |
| 814 | Santa Cruz | 11329 | COLONIA EL VALLECITO | COLONIA EL VALLECITO | 47.6136 | 47.6136 | 100.00 |
| 815 | Santa Cruz | 11328 | COLONIA EL VALLECITO | COLONIA EL VALLECITO | 47.6214 | 47.6214 | 100.00 |
| 816 | Santa Cruz | 11332 | COLONIA EL VALLECITO | COLONIA EL VALLECITO | 47.6291 | 47.6291 | 100.00 |
| 817 | Santa Cruz | 11334 | COLONIA EL VALLECITO | COLONIA EL VALLECITO | 47.6291 | 47.6291 | 100.00 |
| 818 | Santa Cruz | 11327 | COLONIA EL VALLECITO | COLONIA EL VALLECITO | 47.6342 | 47.6342 | 100.00 |
| 819 | Santa Cruz | 11333 | COLONIA EL VALLECITO | COLONIA EL VALLECITO | 47.6513 | 47.6513 | 100.00 |

| | | | | | | | |
|-----|------------|--------|----------------------|----------------------|---------|---------|--------|
| 820 | Santa Cruz | 179496 | COLONIA EL VALLECITO | COLONIA EL VALLECITO | 47.7850 | 47.7850 | 100.00 |
| 821 | Santa Cruz | 179498 | COLONIA EL VALLECITO | COLONIA EL VALLECITO | 48.0030 | 48.0030 | 100.00 |
| 822 | Santa Cruz | 179494 | COLONIA EL VALLECITO | COLONIA EL VALLECITO | 48.0186 | 48.0186 | 100.00 |
| 823 | Santa Cruz | 11338 | COLONIA EL VALLECITO | COLONIA EL VALLECITO | 48.3030 | 48.3030 | 100.00 |
| 824 | Santa Cruz | 179466 | COLONIA EL VALLECITO | COLONIA EL VALLECITO | 48.3287 | 48.3287 | 100.00 |
| 825 | Santa Cruz | 179472 | COLONIA EL VALLECITO | COLONIA EL VALLECITO | 48.4593 | 48.4593 | 100.00 |
| 826 | Santa Cruz | 179468 | COLONIA EL VALLECITO | COLONIA EL VALLECITO | 48.4800 | 48.4800 | 100.00 |
| 827 | Santa Cruz | 179470 | COLONIA EL VALLECITO | COLONIA EL VALLECITO | 48.4874 | 48.4874 | 100.00 |
| 828 | Santa Cruz | 11632 | COLONIA EL VALLECITO | COLONIA EL VALLECITO | 49.6047 | 49.6047 | 100.00 |
| 829 | Santa Cruz | 11623 | COLONIA EL VALLECITO | COLONIA EL VALLECITO | 49.7044 | 37.8250 | 76.10 |
| 830 | Santa Cruz | 11635 | COLONIA EL VALLECITO | COLONIA EL VALLECITO | 50.0618 | 50.0618 | 100.00 |
| 831 | Santa Cruz | 11636 | COLONIA EL VALLECITO | COLONIA EL VALLECITO | 50.1376 | 50.1376 | 100.00 |
| 832 | Santa Cruz | 11633 | COLONIA EL VALLECITO | COLONIA EL VALLECITO | 50.6216 | 50.6216 | 100.00 |
| 833 | Santa Cruz | 11637 | COLONIA EL VALLECITO | COLONIA EL VALLECITO | 50.7127 | 47.6547 | 93.97 |
| 834 | Santa Cruz | 11622 | COLONIA EL VALLECITO | COLONIA EL VALLECITO | 51.0511 | 41.2493 | 80.80 |
| 835 | Santa Cruz | 11634 | COLONIA EL VALLECITO | COLONIA EL VALLECITO | 51.4785 | 51.4785 | 100.00 |
| 836 | Santa Cruz | 11638 | COLONIA EL VALLECITO | COLONIA EL VALLECITO | 51.7247 | 46.1229 | 89.17 |
| 837 | Santa Cruz | 11639 | COLONIA EL VALLECITO | COLONIA EL VALLECITO | 52.0322 | 44.7113 | 85.93 |
| 838 | Santa Cruz | 215733 | COLONIA ILLIMANI | COLONIA ILLIMANI | 3.7835 | 3.7835 | 100.00 |
| 839 | Santa Cruz | 215729 | COLONIA ILLIMANI | COLONIA ILLIMANI | 5.3254 | 5.3254 | 100.00 |
| 840 | Santa Cruz | 215722 | COLONIA ILLIMANI | COLONIA ILLIMANI | 16.1197 | 16.1197 | 100.00 |
| 841 | Santa Cruz | 215730 | COLONIA ILLIMANI | COLONIA ILLIMANI | 16.1415 | 16.1415 | 100.00 |
| 842 | Santa Cruz | 11998 | COLONIA ILLIMANI | COLONIA ILLIMANI | 28.8668 | 28.8668 | 100.00 |
| 843 | Santa Cruz | 11997 | COLONIA ILLIMANI | COLONIA ILLIMANI | 28.8865 | 28.8865 | 100.00 |
| 844 | Santa Cruz | 11996 | COLONIA ILLIMANI | COLONIA ILLIMANI | 28.8932 | 28.8932 | 100.00 |
| 845 | Santa Cruz | 11995 | COLONIA ILLIMANI | COLONIA ILLIMANI | 28.9052 | 28.9052 | 100.00 |
| 846 | Santa Cruz | 11994 | COLONIA ILLIMANI | COLONIA ILLIMANI | 28.9140 | 28.9140 | 100.00 |
| 847 | Santa Cruz | 215727 | COLONIA ILLIMANI | COLONIA ILLIMANI | 30.1816 | 30.1816 | 100.00 |
| 848 | Santa Cruz | 11993 | COLONIA ILLIMANI | COLONIA ILLIMANI | 30.2333 | 30.2333 | 100.00 |
| 849 | Santa Cruz | 215717 | COLONIA ILLIMANI | COLONIA ILLIMANI | 30.9681 | 30.9681 | 100.00 |
| 850 | Santa Cruz | 11992 | COLONIA ILLIMANI | COLONIA ILLIMANI | 31.0387 | 31.0387 | 100.00 |
| 851 | Santa Cruz | 11990 | COLONIA ILLIMANI | COLONIA ILLIMANI | 31.0549 | 31.0549 | 100.00 |
| 852 | Santa Cruz | 11991 | COLONIA ILLIMANI | COLONIA ILLIMANI | 31.0686 | 31.0686 | 100.00 |
| 853 | Santa Cruz | 11989 | COLONIA ILLIMANI | COLONIA ILLIMANI | 31.0951 | 31.0951 | 100.00 |
| 854 | Santa Cruz | 215724 | COLONIA ILLIMANI | COLONIA ILLIMANI | 31.7992 | 31.7992 | 100.00 |
| 855 | Santa Cruz | 215719 | COLONIA ILLIMANI | COLONIA ILLIMANI | 32.4067 | 32.4067 | 100.00 |
| 856 | Santa Cruz | 11988 | COLONIA ILLIMANI | COLONIA ILLIMANI | 35.0581 | 35.0581 | 100.00 |
| 857 | Santa Cruz | 215702 | COLONIA ILLIMANI | COLONIA ILLIMANI | 35.3755 | 35.3755 | 100.00 |
| 858 | Santa Cruz | 215482 | COLONIA ILLIMANI | COLONIA ILLIMANI | 35.3833 | 35.3833 | 100.00 |
| 859 | Santa Cruz | 215707 | COLONIA ILLIMANI | COLONIA ILLIMANI | 35.3865 | 35.3865 | 100.00 |
| 860 | Santa Cruz | 215711 | COLONIA ILLIMANI | COLONIA ILLIMANI | 35.5687 | 35.5687 | 100.00 |
| 861 | Santa Cruz | 215713 | COLONIA ILLIMANI | COLONIA ILLIMANI | 35.5962 | 35.5962 | 100.00 |
| 862 | Santa Cruz | 215715 | COLONIA ILLIMANI | COLONIA ILLIMANI | 38.2262 | 38.2262 | 100.00 |
| 863 | Santa Cruz | 215705 | COLONIA ILLIMANI | COLONIA ILLIMANI | 41.3345 | 41.3345 | 100.00 |

| | | | | | | | |
|-----|------------|--------|-----------------------|-----------------------|---------|---------|--------|
| 864 | Santa Cruz | 11987 | COLONIA ILLIMANI | COLONIA ILLIMANI | 51.6839 | 51.6839 | 100.00 |
| 865 | Santa Cruz | 204571 | COLONIA INDEPENDENCIA | COLONIA INDEPENDENCIA | 14.9959 | 6.0134 | 40.10 |
| 866 | Santa Cruz | 204177 | COLONIA INDEPENDENCIA | COLONIA INDEPENDENCIA | 29.5957 | 15.6236 | 52.79 |
| 867 | Santa Cruz | 204153 | COLONIA INDEPENDENCIA | COLONIA INDEPENDENCIA | 32.1202 | 7.6157 | 23.71 |
| 868 | Santa Cruz | 204155 | COLONIA INDEPENDENCIA | COLONIA INDEPENDENCIA | 32.1240 | 13.1484 | 40.93 |
| 869 | Santa Cruz | 223775 | COLONIA INDEPENDENCIA | COLONIA INDEPENDENCIA | 55.8707 | 55.8707 | 100.00 |
| 870 | Santa Cruz | 181510 | COLONIA JERUSALEN | COLONIA JERUSALEN | 0.8023 | 0.8023 | 100.00 |
| 871 | Santa Cruz | 12068 | COLONIA JERUSALEN | COLONIA JERUSALEN | 23.8495 | 23.8495 | 100.00 |
| 872 | Santa Cruz | 181509 | COLONIA JERUSALEN | COLONIA JERUSALEN | 28.4964 | 28.4964 | 100.00 |
| 873 | Santa Cruz | 181491 | COLONIA JERUSALEN | COLONIA JERUSALEN | 29.6021 | 29.6021 | 100.00 |
| 874 | Santa Cruz | 181484 | COLONIA JERUSALEN | COLONIA JERUSALEN | 30.1314 | 30.1314 | 100.00 |
| 875 | Santa Cruz | 181489 | COLONIA JERUSALEN | COLONIA JERUSALEN | 30.8735 | 30.8735 | 100.00 |
| 876 | Santa Cruz | 181504 | COLONIA JERUSALEN | COLONIA JERUSALEN | 31.3414 | 31.3414 | 100.00 |
| 877 | Santa Cruz | 181486 | COLONIA JERUSALEN | COLONIA JERUSALEN | 32.1686 | 32.1686 | 100.00 |
| 878 | Santa Cruz | 12045 | COLONIA JERUSALEN | COLONIA JERUSALEN | 32.6973 | 32.6973 | 100.00 |
| 879 | Santa Cruz | 181493 | COLONIA JERUSALEN | COLONIA JERUSALEN | 33.7456 | 33.7456 | 100.00 |
| 880 | Santa Cruz | 181482 | COLONIA JERUSALEN | COLONIA JERUSALEN | 37.8376 | 37.8376 | 100.00 |
| 881 | Santa Cruz | 181508 | COLONIA JERUSALEN | COLONIA JERUSALEN | 40.3001 | 40.3001 | 100.00 |
| 882 | Santa Cruz | 12042 | COLONIA JERUSALEN | COLONIA JERUSALEN | 47.3441 | 47.3441 | 100.00 |
| 883 | Santa Cruz | 12043 | COLONIA JERUSALEN | COLONIA JERUSALEN | 47.3515 | 47.3515 | 100.00 |
| 884 | Santa Cruz | 181479 | COLONIA JERUSALEN | COLONIA JERUSALEN | 48.9313 | 48.9313 | 100.00 |
| 885 | Santa Cruz | 181466 | COLONIA JERUSALEN | COLONIA JERUSALEN | 49.4056 | 49.4056 | 100.00 |
| 886 | Santa Cruz | 181465 | COLONIA JERUSALEN | COLONIA JERUSALEN | 49.4058 | 49.4058 | 100.00 |
| 887 | Santa Cruz | 181496 | COLONIA JERUSALEN | COLONIA JERUSALEN | 49.5018 | 49.5018 | 100.00 |
| 888 | Santa Cruz | 181473 | COLONIA JERUSALEN | COLONIA JERUSALEN | 49.5255 | 49.5255 | 100.00 |
| 889 | Santa Cruz | 181464 | COLONIA JERUSALEN | COLONIA JERUSALEN | 49.5256 | 49.5256 | 100.00 |
| 890 | Santa Cruz | 181468 | COLONIA JERUSALEN | COLONIA JERUSALEN | 49.5256 | 49.5256 | 100.00 |
| 891 | Santa Cruz | 181478 | COLONIA JERUSALEN | COLONIA JERUSALEN | 49.5256 | 49.5256 | 100.00 |
| 892 | Santa Cruz | 181499 | COLONIA JERUSALEN | COLONIA JERUSALEN | 49.5256 | 49.5256 | 100.00 |
| 893 | Santa Cruz | 181474 | COLONIA JERUSALEN | COLONIA JERUSALEN | 49.5257 | 49.5257 | 100.00 |
| 894 | Santa Cruz | 181462 | COLONIA JERUSALEN | COLONIA JERUSALEN | 49.5257 | 49.5257 | 100.00 |
| 895 | Santa Cruz | 181502 | COLONIA JERUSALEN | COLONIA JERUSALEN | 49.5257 | 49.5257 | 100.00 |
| 896 | Santa Cruz | 12044 | COLONIA JERUSALEN | COLONIA JERUSALEN | 51.3144 | 51.3144 | 100.00 |
| 897 | Santa Cruz | 181495 | COLONIA JERUSALEN | COLONIA JERUSALEN | 58.2796 | 58.2796 | 100.00 |
| 898 | Santa Cruz | 27021 | COLONIA LA ISLA | COLONIA LA ISLA | 0.4828 | 0.4828 | 100.00 |
| 899 | Santa Cruz | 27022 | COLONIA LA ISLA | COLONIA LA ISLA | 16.4774 | 16.4774 | 100.00 |
| 900 | Santa Cruz | 208384 | COLONIA LA ISLA | COLONIA LA ISLA | 16.6650 | 16.6650 | 100.00 |
| 901 | Santa Cruz | 208382 | COLONIA LA ISLA | COLONIA LA ISLA | 17.2510 | 17.2510 | 100.00 |
| 902 | Santa Cruz | 11240 | COLONIA LA ISLA | COLONIA LA ISLA | 20.8725 | 20.8725 | 100.00 |
| 903 | Santa Cruz | 208308 | COLONIA LA ISLA | COLONIA LA ISLA | 20.8733 | 20.8733 | 100.00 |
| 904 | Santa Cruz | 11239 | COLONIA LA ISLA | COLONIA LA ISLA | 20.8738 | 20.8738 | 100.00 |
| 905 | Santa Cruz | 208314 | COLONIA LA ISLA | COLONIA LA ISLA | 23.8719 | 23.8719 | 100.00 |
| 906 | Santa Cruz | 11233 | COLONIA LA ISLA | COLONIA LA ISLA | 23.9625 | 23.9625 | 100.00 |
| 907 | Santa Cruz | 11232 | COLONIA LA ISLA | COLONIA LA ISLA | 23.9628 | 23.9628 | 100.00 |
| 908 | Santa Cruz | 208346 | COLONIA LA ISLA | COLONIA LA ISLA | 25.2430 | 25.2430 | 100.00 |
| 909 | Santa Cruz | 208345 | COLONIA LA ISLA | COLONIA LA ISLA | 25.3815 | 25.3815 | 100.00 |
| 910 | Santa Cruz | 208260 | COLONIA LA ISLA | COLONIA LA ISLA | 26.0873 | 26.0873 | 100.00 |
| 911 | Santa Cruz | 208322 | COLONIA LA ISLA | COLONIA LA ISLA | 26.4299 | 26.4299 | 100.00 |
| 912 | Santa Cruz | 208274 | COLONIA LA ISLA | COLONIA LA ISLA | 26.4420 | 26.4420 | 100.00 |
| 913 | Santa Cruz | 208279 | COLONIA LA ISLA | COLONIA LA ISLA | 26.4445 | 26.4445 | 100.00 |
| 914 | Santa Cruz | 208276 | COLONIA LA ISLA | COLONIA LA ISLA | 27.0363 | 27.0363 | 100.00 |
| 915 | Santa Cruz | 208272 | COLONIA LA ISLA | COLONIA LA ISLA | 27.0385 | 27.0385 | 100.00 |
| 916 | Santa Cruz | 11229 | COLONIA LA ISLA | COLONIA LA ISLA | 28.5754 | 28.5754 | 100.00 |
| 917 | Santa Cruz | 208310 | COLONIA LA ISLA | COLONIA LA ISLA | 29.1482 | 29.1482 | 100.00 |
| 918 | Santa Cruz | 11247 | COLONIA LA ISLA | COLONIA LA ISLA | 30.1906 | 30.1906 | 100.00 |
| 919 | Santa Cruz | 208270 | COLONIA LA ISLA | COLONIA LA ISLA | 30.7269 | 30.7269 | 100.00 |
| 920 | Santa Cruz | 208324 | COLONIA LA ISLA | COLONIA LA ISLA | 30.7303 | 30.7303 | 100.00 |

| | | | | | | | |
|-----|------------|--------|---------------------------------|---------------------------------|----------|----------|--------|
| 921 | Santa Cruz | 208341 | COLONIA LA ISLA | COLONIA LA ISLA | 30.7312 | 30.7312 | 100.00 |
| 922 | Santa Cruz | 208330 | COLONIA LA ISLA | COLONIA LA ISLA | 30.7323 | 30.7323 | 100.00 |
| 923 | Santa Cruz | 208328 | COLONIA LA ISLA | COLONIA LA ISLA | 30.7332 | 30.7332 | 100.00 |
| 924 | Santa Cruz | 208337 | COLONIA LA ISLA | COLONIA LA ISLA | 30.7336 | 30.7336 | 100.00 |
| 925 | Santa Cruz | 208343 | COLONIA LA ISLA | COLONIA LA ISLA | 30.7341 | 30.7341 | 100.00 |
| 926 | Santa Cruz | 11248 | COLONIA LA ISLA | COLONIA LA ISLA | 30.7343 | 30.7343 | 100.00 |
| 927 | Santa Cruz | 208335 | COLONIA LA ISLA | COLONIA LA ISLA | 30.7347 | 30.7347 | 100.00 |
| 928 | Santa Cruz | 208326 | COLONIA LA ISLA | COLONIA LA ISLA | 30.7352 | 30.7352 | 100.00 |
| 929 | Santa Cruz | 208370 | COLONIA LA ISLA | COLONIA LA ISLA | 30.7361 | 30.7361 | 100.00 |
| 930 | Santa Cruz | 208339 | COLONIA LA ISLA | COLONIA LA ISLA | 30.7371 | 30.7371 | 100.00 |
| 931 | Santa Cruz | 208266 | COLONIA LA ISLA | COLONIA LA ISLA | 30.7373 | 30.7373 | 100.00 |
| 932 | Santa Cruz | 208300 | COLONIA LA ISLA | COLONIA LA ISLA | 30.7393 | 30.7393 | 100.00 |
| 933 | Santa Cruz | 208283 | COLONIA LA ISLA | COLONIA LA ISLA | 30.7396 | 30.7396 | 100.00 |
| 934 | Santa Cruz | 208360 | COLONIA LA ISLA | COLONIA LA ISLA | 30.7402 | 30.7402 | 100.00 |
| 935 | Santa Cruz | 208306 | COLONIA LA ISLA | COLONIA LA ISLA | 30.7416 | 30.7416 | 100.00 |
| 936 | Santa Cruz | 11230 | COLONIA LA ISLA | COLONIA LA ISLA | 30.7418 | 30.7418 | 100.00 |
| 937 | Santa Cruz | 11231 | COLONIA LA ISLA | COLONIA LA ISLA | 30.7420 | 30.7420 | 100.00 |
| 938 | Santa Cruz | 208289 | COLONIA LA ISLA | COLONIA LA ISLA | 30.7423 | 30.7423 | 100.00 |
| 939 | Santa Cruz | 208363 | COLONIA LA ISLA | COLONIA LA ISLA | 30.7423 | 30.7423 | 100.00 |
| 940 | Santa Cruz | 208367 | COLONIA LA ISLA | COLONIA LA ISLA | 30.7444 | 30.7444 | 100.00 |
| 941 | Santa Cruz | 208295 | COLONIA LA ISLA | COLONIA LA ISLA | 30.7448 | 30.7448 | 100.00 |
| 942 | Santa Cruz | 208262 | COLONIA LA ISLA | COLONIA LA ISLA | 30.9042 | 30.9042 | 100.00 |
| 943 | Santa Cruz | 208312 | COLONIA LA ISLA | COLONIA LA ISLA | 31.3047 | 31.3047 | 100.00 |
| 944 | Santa Cruz | 208268 | COLONIA LA ISLA | COLONIA LA ISLA | 31.3399 | 31.3399 | 100.00 |
| 945 | Santa Cruz | 208293 | COLONIA LA ISLA | COLONIA LA ISLA | 31.3482 | 31.3482 | 100.00 |
| 946 | Santa Cruz | 208304 | COLONIA LA ISLA | COLONIA LA ISLA | 31.3486 | 31.3486 | 100.00 |
| 947 | Santa Cruz | 208361 | COLONIA LA ISLA | COLONIA LA ISLA | 31.3507 | 31.3507 | 100.00 |
| 948 | Santa Cruz | 208286 | COLONIA LA ISLA | COLONIA LA ISLA | 31.3508 | 31.3508 | 100.00 |
| 949 | Santa Cruz | 208365 | COLONIA LA ISLA | COLONIA LA ISLA | 31.3510 | 31.3510 | 100.00 |
| 950 | Santa Cruz | 208302 | COLONIA LA ISLA | COLONIA LA ISLA | 31.3512 | 31.3512 | 100.00 |
| 951 | Santa Cruz | 11241 | COLONIA LA ISLA | COLONIA LA ISLA | 31.3515 | 31.3515 | 100.00 |
| 952 | Santa Cruz | 208281 | COLONIA LA ISLA | COLONIA LA ISLA | 31.3534 | 31.3534 | 100.00 |
| 953 | Santa Cruz | 208298 | COLONIA LA ISLA | COLONIA LA ISLA | 31.3538 | 31.3538 | 100.00 |
| 954 | Santa Cruz | 208264 | COLONIA LA ISLA | COLONIA LA ISLA | 31.3556 | 31.3556 | 100.00 |
| 955 | Santa Cruz | 208380 | COLONIA LA ISLA | COLONIA LA ISLA | 33.6546 | 33.6546 | 100.00 |
| 956 | Santa Cruz | 208350 | COLONIA LA ISLA | COLONIA LA ISLA | 45.5289 | 45.5289 | 100.00 |
| 957 | Santa Cruz | 208352 | COLONIA LA ISLA | COLONIA LA ISLA | 45.5290 | 45.5290 | 100.00 |
| 958 | Santa Cruz | 208378 | COLONIA LA ISLA | COLONIA LA ISLA | 45.5290 | 45.5290 | 100.00 |
| 959 | Santa Cruz | 11234 | COLONIA LA ISLA | COLONIA LA ISLA | 45.5291 | 45.5291 | 100.00 |
| 960 | Santa Cruz | 208354 | COLONIA LA ISLA | COLONIA LA ISLA | 47.9085 | 47.9085 | 100.00 |
| 961 | Santa Cruz | 208348 | COLONIA LA ISLA | COLONIA LA ISLA | 47.9085 | 47.9085 | 100.00 |
| 962 | Santa Cruz | 208372 | COLONIA LA ISLA | COLONIA LA ISLA | 47.9085 | 47.9085 | 100.00 |
| 963 | Santa Cruz | 208374 | COLONIA LA ISLA | COLONIA LA ISLA | 47.9085 | 47.9085 | 100.00 |
| 964 | Santa Cruz | 208376 | COLONIA LA ISLA | COLONIA LA ISLA | 47.9085 | 47.9085 | 100.00 |
| 965 | Santa Cruz | 208386 | COLONIA LA ISLA | COLONIA LA ISLA | 150.6046 | 150.6046 | 100.00 |
| 966 | Santa Cruz | 11242 | COLONIA LA ISLA | COLONIA LA ISLA | 162.8592 | 162.8592 | 100.00 |
| 967 | Santa Cruz | 27064 | COLONIA LAS PALMITAS 4 DE MARZO | COLONIA LAS PALMITAS 4 DE MARZO | 6.8990 | 6.8990 | 100.00 |
| 968 | Santa Cruz | 27055 | COLONIA LAS PALMITAS 4 DE MARZO | COLONIA LAS PALMITAS 4 DE MARZO | 17.4999 | 17.4999 | 100.00 |
| 969 | Santa Cruz | 27061 | COLONIA LAS PALMITAS 4 DE MARZO | COLONIA LAS PALMITAS 4 DE MARZO | 33.2286 | 33.2286 | 100.00 |
| 970 | Santa Cruz | 27067 | COLONIA LAS PALMITAS 4 DE MARZO | COLONIA LAS PALMITAS 4 DE MARZO | 36.2651 | 32.6386 | 90.00 |
| 971 | Santa Cruz | 27053 | COLONIA LAS PALMITAS 4 DE MARZO | COLONIA LAS PALMITAS 4 DE MARZO | 49.6925 | 49.6925 | 100.00 |

| | | | | | | | |
|-----|------------|-------|---------------------------------|---------------------------------|---------|---------|--------|
| 972 | Santa Cruz | 27062 | COLONIA LAS PALMITAS 4 DE MARZO | COLONIA LAS PALMITAS 4 DE MARZO | 49.7007 | 49.7007 | 100.00 |
| 973 | Santa Cruz | 27052 | COLONIA LAS PALMITAS 4 DE MARZO | COLONIA LAS PALMITAS 4 DE MARZO | 49.7111 | 49.7111 | 100.00 |
| 974 | Santa Cruz | 27063 | COLONIA LAS PALMITAS 4 DE MARZO | COLONIA LAS PALMITAS 4 DE MARZO | 49.7303 | 49.7303 | 100.00 |
| 975 | Santa Cruz | 27065 | COLONIA LAS PALMITAS 4 DE MARZO | COLONIA LAS PALMITAS 4 DE MARZO | 49.7594 | 49.7594 | 100.00 |
| 976 | Santa Cruz | 27051 | COLONIA LAS PALMITAS 4 DE MARZO | COLONIA LAS PALMITAS 4 DE MARZO | 49.8173 | 49.8173 | 100.00 |
| 977 | Santa Cruz | 27050 | COLONIA LAS PALMITAS 4 DE MARZO | COLONIA LAS PALMITAS 4 DE MARZO | 49.8255 | 49.8255 | 100.00 |
| 978 | Santa Cruz | 27049 | COLONIA LAS PALMITAS 4 DE MARZO | COLONIA LAS PALMITAS 4 DE MARZO | 49.8282 | 49.8282 | 100.00 |
| 979 | Santa Cruz | 27048 | COLONIA LAS PALMITAS 4 DE MARZO | COLONIA LAS PALMITAS 4 DE MARZO | 49.8332 | 49.8332 | 100.00 |
| 980 | Santa Cruz | 27047 | COLONIA LAS PALMITAS 4 DE MARZO | COLONIA LAS PALMITAS 4 DE MARZO | 49.8383 | 49.8383 | 100.00 |
| 981 | Santa Cruz | 27046 | COLONIA LAS PALMITAS 4 DE MARZO | COLONIA LAS PALMITAS 4 DE MARZO | 49.8434 | 49.8434 | 100.00 |
| 982 | Santa Cruz | 27045 | COLONIA LAS PALMITAS 4 DE MARZO | COLONIA LAS PALMITAS 4 DE MARZO | 49.8460 | 49.8460 | 100.00 |
| 983 | Santa Cruz | 27044 | COLONIA LAS PALMITAS 4 DE MARZO | COLONIA LAS PALMITAS 4 DE MARZO | 49.8470 | 49.8470 | 100.00 |
| 984 | Santa Cruz | 27068 | COLONIA LAS PALMITAS 4 DE MARZO | COLONIA LAS PALMITAS 4 DE MARZO | 49.8492 | 13.6487 | 27.38 |
| 985 | Santa Cruz | 27043 | COLONIA LAS PALMITAS 4 DE MARZO | COLONIA LAS PALMITAS 4 DE MARZO | 49.8510 | 49.8510 | 100.00 |
| 986 | Santa Cruz | 27042 | COLONIA LAS PALMITAS 4 DE MARZO | COLONIA LAS PALMITAS 4 DE MARZO | 49.8583 | 49.8583 | 100.00 |
| 987 | Santa Cruz | 27041 | COLONIA LAS PALMITAS 4 DE MARZO | COLONIA LAS PALMITAS 4 DE MARZO | 49.8627 | 49.8627 | 100.00 |
| 988 | Santa Cruz | 27040 | COLONIA LAS PALMITAS 4 DE MARZO | COLONIA LAS PALMITAS 4 DE MARZO | 49.8659 | 49.8659 | 100.00 |
| 989 | Santa Cruz | 27039 | COLONIA LAS PALMITAS 4 DE MARZO | COLONIA LAS PALMITAS 4 DE MARZO | 49.8660 | 49.8660 | 100.00 |
| 990 | Santa Cruz | 27038 | COLONIA LAS PALMITAS 4 DE MARZO | COLONIA LAS PALMITAS 4 DE MARZO | 49.8688 | 49.8688 | 100.00 |
| 991 | Santa Cruz | 27037 | COLONIA LAS PALMITAS 4 DE MARZO | COLONIA LAS PALMITAS 4 DE MARZO | 50.0001 | 50.0001 | 100.00 |
| 992 | Santa Cruz | 27066 | COLONIA LAS PALMITAS 4 DE MARZO | COLONIA LAS PALMITAS 4 DE MARZO | 50.1590 | 50.1590 | 100.00 |

| | | | | | | | |
|------|------------|--------|---------------------------------------|---------------------------------------|----------|----------|--------|
| 993 | Santa Cruz | 27056 | COLONIA LAS PALMITAS 4 DE MARZO | COLONIA LAS PALMITAS 4 DE MARZO | 50.6231 | 50.6231 | 100.00 |
| 994 | Santa Cruz | 27054 | COLONIA LAS PALMITAS 4 DE MARZO | COLONIA LAS PALMITAS 4 DE MARZO | 50.9947 | 50.9947 | 100.00 |
| 995 | Santa Cruz | 27084 | COLONIA LAS PALMITAS 4 DE MARZO | COLONIA LAS PALMITAS 4 DE MARZO | 273.0874 | 273.0874 | 100.00 |
| 996 | Santa Cruz | 226366 | COLONIA LAS PALMITAS FAJA 14 DE JUNIO | COLONIA LAS PALMITAS FAJA 14 DE JUNIO | 33.5410 | 33.5410 | 100.00 |
| 997 | Santa Cruz | 192716 | COLONIA LAS PALMITAS FAJA 14 DE JUNIO | COLONIA LAS PALMITAS FAJA 14 DE JUNIO | 33.5522 | 33.5522 | 100.00 |
| 998 | Santa Cruz | 226363 | COLONIA LAS PALMITAS FAJA 14 DE JUNIO | COLONIA LAS PALMITAS FAJA 14 DE JUNIO | 33.5607 | 33.5607 | 100.00 |
| 999 | Santa Cruz | 192705 | COLONIA LAS PALMITAS FAJA 14 DE JUNIO | COLONIA LAS PALMITAS FAJA 14 DE JUNIO | 33.5611 | 33.5611 | 100.00 |
| 1000 | Santa Cruz | 226347 | COLONIA LAS PALMITAS FAJA 14 DE JUNIO | COLONIA LAS PALMITAS FAJA 14 DE JUNIO | 35.8566 | 35.8566 | 100.00 |
| 1001 | Santa Cruz | 192731 | COLONIA LAS PALMITAS FAJA 14 DE JUNIO | COLONIA LAS PALMITAS FAJA 14 DE JUNIO | 35.8567 | 35.8567 | 100.00 |
| 1002 | Santa Cruz | 192729 | COLONIA LAS PALMITAS FAJA 14 DE JUNIO | COLONIA LAS PALMITAS FAJA 14 DE JUNIO | 35.8567 | 35.8567 | 100.00 |
| 1003 | Santa Cruz | 226344 | COLONIA LAS PALMITAS FAJA 14 DE JUNIO | COLONIA LAS PALMITAS FAJA 14 DE JUNIO | 35.8567 | 35.8567 | 100.00 |
| 1004 | Santa Cruz | 192736 | COLONIA LAS PALMITAS FAJA 14 DE JUNIO | COLONIA LAS PALMITAS FAJA 14 DE JUNIO | 35.8568 | 35.8568 | 100.00 |
| 1005 | Santa Cruz | 226338 | COLONIA LAS PALMITAS FAJA 14 DE JUNIO | COLONIA LAS PALMITAS FAJA 14 DE JUNIO | 35.8568 | 35.8568 | 100.00 |
| 1006 | Santa Cruz | 192666 | COLONIA LAS PALMITAS FAJA 14 DE JUNIO | COLONIA LAS PALMITAS FAJA 14 DE JUNIO | 35.8569 | 35.8569 | 100.00 |
| 1007 | Santa Cruz | 195744 | COLONIA LAS PALMITAS FAJA 14 DE JUNIO | COLONIA LAS PALMITAS FAJA 14 DE JUNIO | 35.8570 | 35.8570 | 100.00 |
| 1008 | Santa Cruz | 192724 | COLONIA LAS PALMITAS FAJA 14 DE JUNIO | COLONIA LAS PALMITAS FAJA 14 DE JUNIO | 35.8570 | 35.8570 | 100.00 |
| 1009 | Santa Cruz | 192781 | COLONIA LAS PALMITAS FAJA 14 DE JUNIO | COLONIA LAS PALMITAS FAJA 14 DE JUNIO | 41.3450 | 41.3450 | 100.00 |
| 1010 | Santa Cruz | 192719 | COLONIA LAS PALMITAS FAJA 14 DE JUNIO | COLONIA LAS PALMITAS FAJA 14 DE JUNIO | 42.0569 | 42.0569 | 100.00 |
| 1011 | Santa Cruz | 192780 | COLONIA LAS PALMITAS FAJA 14 DE JUNIO | COLONIA LAS PALMITAS FAJA 14 DE JUNIO | 49.0679 | 49.0679 | 100.00 |
| 1012 | Santa Cruz | 192774 | COLONIA LAS PALMITAS FAJA 14 DE JUNIO | COLONIA LAS PALMITAS FAJA 14 DE JUNIO | 49.8899 | 49.8899 | 100.00 |
| 1013 | Santa Cruz | 27036 | COLONIA LAS PALMITAS FAJA 14 DE JUNIO | COLONIA LAS PALMITAS FAJA 14 DE JUNIO | 50.3453 | 50.3453 | 100.00 |

| | | | | | | | |
|------|------------|--------|---------------------------------------|---------------------------------------|----------|----------|--------|
| 1014 | Santa Cruz | 192772 | COLONIA LAS PALMITAS FAJA 14 DE JUNIO | COLONIA LAS PALMITAS FAJA 14 DE JUNIO | 50.3453 | 50.3453 | 100.00 |
| 1015 | Santa Cruz | 226348 | COLONIA LAS PALMITAS FAJA 14 DE JUNIO | COLONIA LAS PALMITAS FAJA 14 DE JUNIO | 50.3454 | 50.3454 | 100.00 |
| 1016 | Santa Cruz | 192701 | COLONIA LAS PALMITAS FAJA 14 DE JUNIO | COLONIA LAS PALMITAS FAJA 14 DE JUNIO | 50.3455 | 50.3455 | 100.00 |
| 1017 | Santa Cruz | 192761 | COLONIA LAS PALMITAS FAJA 14 DE JUNIO | COLONIA LAS PALMITAS FAJA 14 DE JUNIO | 50.3455 | 50.3455 | 100.00 |
| 1018 | Santa Cruz | 192753 | COLONIA LAS PALMITAS FAJA 14 DE JUNIO | COLONIA LAS PALMITAS FAJA 14 DE JUNIO | 50.3455 | 50.3455 | 100.00 |
| 1019 | Santa Cruz | 192738 | COLONIA LAS PALMITAS FAJA 14 DE JUNIO | COLONIA LAS PALMITAS FAJA 14 DE JUNIO | 50.3455 | 50.3455 | 100.00 |
| 1020 | Santa Cruz | 192704 | COLONIA LAS PALMITAS FAJA 14 DE JUNIO | COLONIA LAS PALMITAS FAJA 14 DE JUNIO | 50.3455 | 50.3455 | 100.00 |
| 1021 | Santa Cruz | 192769 | COLONIA LAS PALMITAS FAJA 14 DE JUNIO | COLONIA LAS PALMITAS FAJA 14 DE JUNIO | 50.3455 | 50.3455 | 100.00 |
| 1022 | Santa Cruz | 226353 | COLONIA LAS PALMITAS FAJA 14 DE JUNIO | COLONIA LAS PALMITAS FAJA 14 DE JUNIO | 50.3455 | 50.3455 | 100.00 |
| 1023 | Santa Cruz | 226350 | COLONIA LAS PALMITAS FAJA 14 DE JUNIO | COLONIA LAS PALMITAS FAJA 14 DE JUNIO | 50.3455 | 50.3455 | 100.00 |
| 1024 | Santa Cruz | 226356 | COLONIA LAS PALMITAS FAJA 14 DE JUNIO | COLONIA LAS PALMITAS FAJA 14 DE JUNIO | 50.3455 | 50.3455 | 100.00 |
| 1025 | Santa Cruz | 226358 | COLONIA LAS PALMITAS FAJA 14 DE JUNIO | COLONIA LAS PALMITAS FAJA 14 DE JUNIO | 50.3455 | 50.3455 | 100.00 |
| 1026 | Santa Cruz | 204259 | COLONIA LAS PALMITAS FAJA 14 DE JUNIO | COLONIA LAS PALMITAS FAJA 14 DE JUNIO | 179.1217 | 179.1217 | 100.00 |
| 1027 | Santa Cruz | 207881 | COLONIA LAS PALMITAS FAJA 14 DE JUNIO | COLONIA LAS PALMITAS FAJA 14 DE JUNIO | 179.2810 | 179.2810 | 100.00 |
| 1028 | Santa Cruz | 174434 | COLONIA LIBERTAD | COLONIA LIBERTAD | 31.2269 | 25.9620 | 83.14 |
| 1029 | Santa Cruz | 174462 | COLONIA LIBERTAD | COLONIA LIBERTAD | 31.2270 | 31.2270 | 100.00 |
| 1030 | Santa Cruz | 11646 | COLONIA LIBERTAD | COLONIA LIBERTAD | 32.2274 | 17.0902 | 53.03 |
| 1031 | Santa Cruz | 11648 | COLONIA LIBERTAD | COLONIA LIBERTAD | 32.2275 | 5.3594 | 16.63 |
| 1032 | Santa Cruz | 174458 | COLONIA LIBERTAD | COLONIA LIBERTAD | 32.2275 | 9.1333 | 28.34 |
| 1033 | Santa Cruz | 174429 | COLONIA LIBERTAD | COLONIA LIBERTAD | 32.2275 | 13.0618 | 40.53 |
| 1034 | Santa Cruz | 174425 | COLONIA LIBERTAD | COLONIA LIBERTAD | 32.2276 | 1.7854 | 5.54 |
| 1035 | Santa Cruz | 174467 | COLONIA LIBERTAD | COLONIA LIBERTAD | 32.2276 | 32.2276 | 100.00 |
| 1036 | Santa Cruz | 174446 | COLONIA LIBERTAD | COLONIA LIBERTAD | 32.2276 | 32.2276 | 100.00 |
| 1037 | Santa Cruz | 174441 | COLONIA LIBERTAD | COLONIA LIBERTAD | 32.2276 | 32.2276 | 100.00 |
| 1038 | Santa Cruz | 174437 | COLONIA LIBERTAD | COLONIA LIBERTAD | 32.2276 | 32.2276 | 100.00 |
| 1039 | Santa Cruz | 11644 | COLONIA LIBERTAD | COLONIA LIBERTAD | 32.2277 | 32.2277 | 100.00 |
| 1040 | Santa Cruz | 174454 | COLONIA LIBERTAD | COLONIA LIBERTAD | 32.2277 | 32.2277 | 100.00 |
| 1041 | Santa Cruz | 174450 | COLONIA LIBERTAD | COLONIA LIBERTAD | 32.2277 | 32.2277 | 100.00 |
| 1042 | Santa Cruz | 11641 | COLONIA LIBERTAD | COLONIA LIBERTAD | 33.3242 | 33.3242 | 100.00 |
| 1043 | Santa Cruz | 224597 | COLONIA LIBERTAD | COLONIA LIBERTAD | 33.3243 | 10.0073 | 30.03 |
| 1044 | Santa Cruz | 224579 | COLONIA LIBERTAD | COLONIA LIBERTAD | 33.3243 | 15.3658 | 46.11 |
| 1045 | Santa Cruz | 224598 | COLONIA LIBERTAD | COLONIA LIBERTAD | 33.3243 | 20.6844 | 62.07 |
| 1046 | Santa Cruz | 224585 | COLONIA LIBERTAD | COLONIA LIBERTAD | 33.3243 | 31.1249 | 93.40 |
| 1047 | Santa Cruz | 224578 | COLONIA LIBERTAD | COLONIA LIBERTAD | 33.3244 | 4.6254 | 13.88 |
| 1048 | Santa Cruz | 224599 | COLONIA LIBERTAD | COLONIA LIBERTAD | 33.3244 | 25.9564 | 77.89 |

| | | | | | | | |
|------|------------|--------|------------------------|------------------------|---------|---------|--------|
| 1049 | Santa Cruz | 11696 | COLONIA LOS LAURELES | COLONIA LOS LAURELES | 16.3235 | 8.9273 | 54.69 |
| 1050 | Santa Cruz | 11673 | COLONIA LOS LAURELES | COLONIA LOS LAURELES | 17.2649 | 10.5644 | 61.19 |
| 1051 | Santa Cruz | 11674 | COLONIA LOS LAURELES | COLONIA LOS LAURELES | 29.3112 | 1.7675 | 6.03 |
| 1052 | Santa Cruz | 200614 | COLONIA LOS LAURELES | COLONIA LOS LAURELES | 29.4155 | 15.5726 | 52.94 |
| 1053 | Santa Cruz | 200593 | COLONIA LOS LAURELES | COLONIA LOS LAURELES | 29.4899 | 8.4872 | 28.78 |
| 1054 | Santa Cruz | 200674 | COLONIA LOS LAURELES | COLONIA LOS LAURELES | 30.0332 | 25.1017 | 83.58 |
| 1055 | Santa Cruz | 200652 | COLONIA LOS LAURELES | COLONIA LOS LAURELES | 30.1256 | 21.4042 | 71.05 |
| 1056 | Santa Cruz | 11671 | COLONIA LOS LAURELES | COLONIA LOS LAURELES | 30.1305 | 28.5456 | 94.74 |
| 1057 | Santa Cruz | 11669 | COLONIA LOS LAURELES | COLONIA LOS LAURELES | 30.2780 | 30.2780 | 100.00 |
| 1058 | Santa Cruz | 200706 | COLONIA LOS LAURELES | COLONIA LOS LAURELES | 30.4831 | 30.4831 | 100.00 |
| 1059 | Santa Cruz | 11666 | COLONIA LOS LAURELES | COLONIA LOS LAURELES | 31.5797 | 31.5797 | 100.00 |
| 1060 | Santa Cruz | 11665 | COLONIA LOS LAURELES | COLONIA LOS LAURELES | 31.7151 | 31.7151 | 100.00 |
| 1061 | Santa Cruz | 200684 | COLONIA LOS LAURELES | COLONIA LOS LAURELES | 31.7961 | 31.7961 | 100.00 |
| 1062 | Santa Cruz | 200661 | COLONIA LOS LAURELES | COLONIA LOS LAURELES | 31.9329 | 31.9329 | 100.00 |
| 1063 | Santa Cruz | 200636 | COLONIA LOS LAURELES | COLONIA LOS LAURELES | 32.0195 | 32.0195 | 100.00 |
| 1064 | Santa Cruz | 11667 | COLONIA LOS LAURELES | COLONIA LOS LAURELES | 32.4070 | 32.4070 | 100.00 |
| 1065 | Santa Cruz | 11668 | COLONIA LOS LAURELES | COLONIA LOS LAURELES | 32.5734 | 32.5734 | 100.00 |
| 1066 | Santa Cruz | 200563 | COLONIA LOS LAURELES | COLONIA LOS LAURELES | 32.7867 | 32.7867 | 100.00 |
| 1067 | Santa Cruz | 11670 | COLONIA LOS LAURELES | COLONIA LOS LAURELES | 32.7992 | 28.3352 | 86.39 |
| 1068 | Santa Cruz | 11672 | COLONIA LOS LAURELES | COLONIA LOS LAURELES | 33.1750 | 23.2457 | 70.07 |
| 1069 | Santa Cruz | 11698 | COLONIA LOS LAURELES | COLONIA LOS LAURELES | 33.6680 | 6.1882 | 18.38 |
| 1070 | Santa Cruz | 11697 | COLONIA LOS LAURELES | COLONIA LOS LAURELES | 33.7083 | 15.4553 | 45.85 |
| 1071 | Santa Cruz | 200141 | COLONIA LOS LAURELES | COLONIA LOS LAURELES | 33.7851 | 11.1153 | 32.90 |
| 1072 | Santa Cruz | 11108 | COLONIA LOS TIGRES B | COLONIA LOS TIGRES B | 53.9945 | 11.6196 | 21.52 |
| 1073 | Santa Cruz | 11107 | COLONIA LOS TIGRES B | COLONIA LOS TIGRES B | 54.3742 | 35.8380 | 65.91 |
| 1074 | Santa Cruz | 11106 | COLONIA LOS TIGRES B | COLONIA LOS TIGRES B | 70.3632 | 70.3632 | 100.00 |
| 1075 | Santa Cruz | 182888 | COLONIA NUEVO AMANECER | COLONIA NUEVO AMANECER | 2.8000 | 2.8000 | 100.00 |
| 1076 | Santa Cruz | 182749 | COLONIA NUEVO AMANECER | COLONIA NUEVO AMANECER | 4.5000 | 4.5000 | 100.00 |
| 1077 | Santa Cruz | 182905 | COLONIA NUEVO AMANECER | COLONIA NUEVO AMANECER | 5.9428 | 5.9428 | 100.00 |
| 1078 | Santa Cruz | 182925 | COLONIA NUEVO AMANECER | COLONIA NUEVO AMANECER | 6.4794 | 6.4794 | 100.00 |
| 1079 | Santa Cruz | 11976 | COLONIA NUEVO AMANECER | COLONIA NUEVO AMANECER | 7.4712 | 7.4712 | 100.00 |

| | | | | | | | |
|------|------------|--------|------------------------|------------------------|---------|---------|--------|
| 1080 | Santa Cruz | 11975 | COLONIA NUEVO AMANECER | COLONIA NUEVO AMANECER | 7.4719 | 7.4719 | 100.00 |
| 1081 | Santa Cruz | 182873 | COLONIA NUEVO AMANECER | COLONIA NUEVO AMANECER | 9.0279 | 9.0279 | 100.00 |
| 1082 | Santa Cruz | 183120 | COLONIA NUEVO AMANECER | COLONIA NUEVO AMANECER | 10.0997 | 10.0997 | 100.00 |
| 1083 | Santa Cruz | 182736 | COLONIA NUEVO AMANECER | COLONIA NUEVO AMANECER | 10.1004 | 10.1004 | 100.00 |
| 1084 | Santa Cruz | 11971 | COLONIA NUEVO AMANECER | COLONIA NUEVO AMANECER | 10.1019 | 10.1019 | 100.00 |
| 1085 | Santa Cruz | 183056 | COLONIA NUEVO AMANECER | COLONIA NUEVO AMANECER | 13.9381 | 13.9381 | 100.00 |
| 1086 | Santa Cruz | 11949 | COLONIA NUEVO AMANECER | COLONIA NUEVO AMANECER | 14.8385 | 14.8385 | 100.00 |
| 1087 | Santa Cruz | 11948 | COLONIA NUEVO AMANECER | COLONIA NUEVO AMANECER | 14.8426 | 14.8426 | 100.00 |
| 1088 | Santa Cruz | 182731 | COLONIA NUEVO AMANECER | COLONIA NUEVO AMANECER | 14.8471 | 14.8471 | 100.00 |
| 1089 | Santa Cruz | 182732 | COLONIA NUEVO AMANECER | COLONIA NUEVO AMANECER | 14.8485 | 14.8485 | 100.00 |
| 1090 | Santa Cruz | 183080 | COLONIA NUEVO AMANECER | COLONIA NUEVO AMANECER | 14.8491 | 14.8491 | 100.00 |
| 1091 | Santa Cruz | 183090 | COLONIA NUEVO AMANECER | COLONIA NUEVO AMANECER | 14.8568 | 14.8568 | 100.00 |
| 1092 | Santa Cruz | 182733 | COLONIA NUEVO AMANECER | COLONIA NUEVO AMANECER | 14.8658 | 14.8658 | 100.00 |
| 1093 | Santa Cruz | 183105 | COLONIA NUEVO AMANECER | COLONIA NUEVO AMANECER | 14.8761 | 14.8761 | 100.00 |
| 1094 | Santa Cruz | 11958 | COLONIA NUEVO AMANECER | COLONIA NUEVO AMANECER | 14.9284 | 14.9284 | 100.00 |
| 1095 | Santa Cruz | 11957 | COLONIA NUEVO AMANECER | COLONIA NUEVO AMANECER | 14.9311 | 14.9311 | 100.00 |
| 1096 | Santa Cruz | 183006 | COLONIA NUEVO AMANECER | COLONIA NUEVO AMANECER | 14.9734 | 14.9734 | 100.00 |
| 1097 | Santa Cruz | 182760 | COLONIA NUEVO AMANECER | COLONIA NUEVO AMANECER | 14.9820 | 14.9820 | 100.00 |
| 1098 | Santa Cruz | 11932 | COLONIA NUEVO AMANECER | COLONIA NUEVO AMANECER | 14.9821 | 14.9821 | 100.00 |
| 1099 | Santa Cruz | 11933 | COLONIA NUEVO AMANECER | COLONIA NUEVO AMANECER | 14.9840 | 14.9840 | 100.00 |
| 1100 | Santa Cruz | 182996 | COLONIA NUEVO AMANECER | COLONIA NUEVO AMANECER | 14.9866 | 14.9866 | 100.00 |
| 1101 | Santa Cruz | 182758 | COLONIA NUEVO AMANECER | COLONIA NUEVO AMANECER | 14.9906 | 14.9906 | 100.00 |
| 1102 | Santa Cruz | 11961 | COLONIA NUEVO AMANECER | COLONIA NUEVO AMANECER | 15.0082 | 15.0082 | 100.00 |
| 1103 | Santa Cruz | 11960 | COLONIA NUEVO AMANECER | COLONIA NUEVO AMANECER | 15.0083 | 15.0083 | 100.00 |
| 1104 | Santa Cruz | 182754 | COLONIA NUEVO AMANECER | COLONIA NUEVO AMANECER | 15.0084 | 15.0084 | 100.00 |
| 1105 | Santa Cruz | 182753 | COLONIA NUEVO AMANECER | COLONIA NUEVO AMANECER | 15.0114 | 15.0114 | 100.00 |
| 1106 | Santa Cruz | 182745 | COLONIA NUEVO AMANECER | COLONIA NUEVO AMANECER | 15.0870 | 15.0870 | 100.00 |
| 1107 | Santa Cruz | 183134 | COLONIA NUEVO AMANECER | COLONIA NUEVO AMANECER | 15.0890 | 15.0890 | 100.00 |
| 1108 | Santa Cruz | 182854 | COLONIA NUEVO AMANECER | COLONIA NUEVO AMANECER | 15.1199 | 15.1199 | 100.00 |
| 1109 | Santa Cruz | 183113 | COLONIA NUEVO AMANECER | COLONIA NUEVO AMANECER | 15.1422 | 15.1422 | 100.00 |
| 1110 | Santa Cruz | 11978 | COLONIA NUEVO AMANECER | COLONIA NUEVO AMANECER | 15.3260 | 15.3260 | 100.00 |

| | | | | | | | |
|------|------------|--------|------------------------|------------------------|---------|---------|--------|
| 1111 | Santa Cruz | 182729 | COLONIA NUEVO AMANECER | COLONIA NUEVO AMANECER | 16.3353 | 16.3353 | 100.00 |
| 1112 | Santa Cruz | 182917 | COLONIA NUEVO AMANECER | COLONIA NUEVO AMANECER | 16.7232 | 16.7232 | 100.00 |
| 1113 | Santa Cruz | 182693 | COLONIA NUEVO AMANECER | COLONIA NUEVO AMANECER | 21.1076 | 21.1076 | 100.00 |
| 1114 | Santa Cruz | 182719 | COLONIA NUEVO AMANECER | COLONIA NUEVO AMANECER | 23.5221 | 23.5221 | 100.00 |
| 1115 | Santa Cruz | 11963 | COLONIA NUEVO AMANECER | COLONIA NUEVO AMANECER | 25.9374 | 25.9374 | 100.00 |
| 1116 | Santa Cruz | 182713 | COLONIA NUEVO AMANECER | COLONIA NUEVO AMANECER | 25.9613 | 25.9613 | 100.00 |
| 1117 | Santa Cruz | 11937 | COLONIA NUEVO AMANECER | COLONIA NUEVO AMANECER | 25.9776 | 25.9776 | 100.00 |
| 1118 | Santa Cruz | 182712 | COLONIA NUEVO AMANECER | COLONIA NUEVO AMANECER | 26.0365 | 26.0365 | 100.00 |
| 1119 | Santa Cruz | 182730 | COLONIA NUEVO AMANECER | COLONIA NUEVO AMANECER | 29.6798 | 29.6798 | 100.00 |
| 1120 | Santa Cruz | 11950 | COLONIA NUEVO AMANECER | COLONIA NUEVO AMANECER | 29.6892 | 29.6892 | 100.00 |
| 1121 | Santa Cruz | 11920 | COLONIA NUEVO AMANECER | COLONIA NUEVO AMANECER | 29.7006 | 29.7006 | 100.00 |
| 1122 | Santa Cruz | 182862 | COLONIA NUEVO AMANECER | COLONIA NUEVO AMANECER | 29.7067 | 29.7067 | 100.00 |
| 1123 | Santa Cruz | 11945 | COLONIA NUEVO AMANECER | COLONIA NUEVO AMANECER | 29.7070 | 29.7070 | 100.00 |
| 1124 | Santa Cruz | 182741 | COLONIA NUEVO AMANECER | COLONIA NUEVO AMANECER | 29.7111 | 29.7111 | 100.00 |
| 1125 | Santa Cruz | 182739 | COLONIA NUEVO AMANECER | COLONIA NUEVO AMANECER | 29.7132 | 29.7132 | 100.00 |
| 1126 | Santa Cruz | 182742 | COLONIA NUEVO AMANECER | COLONIA NUEVO AMANECER | 29.7162 | 29.7162 | 100.00 |
| 1127 | Santa Cruz | 182735 | COLONIA NUEVO AMANECER | COLONIA NUEVO AMANECER | 29.7270 | 29.7270 | 100.00 |
| 1128 | Santa Cruz | 182867 | COLONIA NUEVO AMANECER | COLONIA NUEVO AMANECER | 29.7625 | 29.7625 | 100.00 |
| 1129 | Santa Cruz | 182728 | COLONIA NUEVO AMANECER | COLONIA NUEVO AMANECER | 29.7927 | 29.7927 | 100.00 |
| 1130 | Santa Cruz | 182520 | COLONIA NUEVO AMANECER | COLONIA NUEVO AMANECER | 29.7965 | 29.7965 | 100.00 |
| 1131 | Santa Cruz | 182744 | COLONIA NUEVO AMANECER | COLONIA NUEVO AMANECER | 29.8125 | 29.8125 | 100.00 |
| 1132 | Santa Cruz | 182683 | COLONIA NUEVO AMANECER | COLONIA NUEVO AMANECER | 29.8731 | 29.8731 | 100.00 |
| 1133 | Santa Cruz | 182563 | COLONIA NUEVO AMANECER | COLONIA NUEVO AMANECER | 29.8761 | 29.8761 | 100.00 |
| 1134 | Santa Cruz | 182726 | COLONIA NUEVO AMANECER | COLONIA NUEVO AMANECER | 29.8837 | 29.8837 | 100.00 |
| 1135 | Santa Cruz | 11956 | COLONIA NUEVO AMANECER | COLONIA NUEVO AMANECER | 29.8966 | 29.8966 | 100.00 |
| 1136 | Santa Cruz | 182699 | COLONIA NUEVO AMANECER | COLONIA NUEVO AMANECER | 29.8992 | 29.8992 | 100.00 |
| 1137 | Santa Cruz | 182551 | COLONIA NUEVO AMANECER | COLONIA NUEVO AMANECER | 29.9296 | 29.9296 | 100.00 |
| 1138 | Santa Cruz | 182724 | COLONIA NUEVO AMANECER | COLONIA NUEVO AMANECER | 29.9310 | 29.9310 | 100.00 |
| 1139 | Santa Cruz | 182705 | COLONIA NUEVO AMANECER | COLONIA NUEVO AMANECER | 29.9431 | 29.9431 | 100.00 |
| 1140 | Santa Cruz | 182714 | COLONIA NUEVO AMANECER | COLONIA NUEVO AMANECER | 29.9462 | 29.9462 | 100.00 |
| 1141 | Santa Cruz | 11964 | COLONIA NUEVO AMANECER | COLONIA NUEVO AMANECER | 29.9538 | 29.9538 | 100.00 |

| | | | | | | | |
|------|------------|--------|------------------------|------------------------|---------|---------|--------|
| 1142 | Santa Cruz | 182717 | COLONIA NUEVO AMANECER | COLONIA NUEVO AMANECER | 29.9625 | 29.9625 | 100.00 |
| 1143 | Santa Cruz | 182706 | COLONIA NUEVO AMANECER | COLONIA NUEVO AMANECER | 29.9638 | 29.9638 | 100.00 |
| 1144 | Santa Cruz | 182528 | COLONIA NUEVO AMANECER | COLONIA NUEVO AMANECER | 29.9681 | 29.9681 | 100.00 |
| 1145 | Santa Cruz | 182718 | COLONIA NUEVO AMANECER | COLONIA NUEVO AMANECER | 29.9689 | 29.9689 | 100.00 |
| 1146 | Santa Cruz | 11938 | COLONIA NUEVO AMANECER | COLONIA NUEVO AMANECER | 29.9749 | 29.9749 | 100.00 |
| 1147 | Santa Cruz | 11934 | COLONIA NUEVO AMANECER | COLONIA NUEVO AMANECER | 29.9753 | 29.9753 | 100.00 |
| 1148 | Santa Cruz | 182720 | COLONIA NUEVO AMANECER | COLONIA NUEVO AMANECER | 29.9787 | 29.9787 | 100.00 |
| 1149 | Santa Cruz | 11936 | COLONIA NUEVO AMANECER | COLONIA NUEVO AMANECER | 29.9828 | 29.9828 | 100.00 |
| 1150 | Santa Cruz | 182711 | COLONIA NUEVO AMANECER | COLONIA NUEVO AMANECER | 29.9840 | 29.9840 | 100.00 |
| 1151 | Santa Cruz | 182756 | COLONIA NUEVO AMANECER | COLONIA NUEVO AMANECER | 29.9862 | 29.9862 | 100.00 |
| 1152 | Santa Cruz | 11931 | COLONIA NUEVO AMANECER | COLONIA NUEVO AMANECER | 29.9894 | 29.9894 | 100.00 |
| 1153 | Santa Cruz | 11959 | COLONIA NUEVO AMANECER | COLONIA NUEVO AMANECER | 29.9909 | 29.9909 | 100.00 |
| 1154 | Santa Cruz | 182721 | COLONIA NUEVO AMANECER | COLONIA NUEVO AMANECER | 29.9941 | 29.9941 | 100.00 |
| 1155 | Santa Cruz | 182751 | COLONIA NUEVO AMANECER | COLONIA NUEVO AMANECER | 29.9963 | 29.9963 | 100.00 |
| 1156 | Santa Cruz | 182709 | COLONIA NUEVO AMANECER | COLONIA NUEVO AMANECER | 29.9975 | 29.9975 | 100.00 |
| 1157 | Santa Cruz | 182702 | COLONIA NUEVO AMANECER | COLONIA NUEVO AMANECER | 30.0018 | 30.0018 | 100.00 |
| 1158 | Santa Cruz | 182722 | COLONIA NUEVO AMANECER | COLONIA NUEVO AMANECER | 30.0031 | 30.0031 | 100.00 |
| 1159 | Santa Cruz | 182708 | COLONIA NUEVO AMANECER | COLONIA NUEVO AMANECER | 30.0050 | 30.0050 | 100.00 |
| 1160 | Santa Cruz | 182716 | COLONIA NUEVO AMANECER | COLONIA NUEVO AMANECER | 30.0094 | 30.0094 | 100.00 |
| 1161 | Santa Cruz | 11955 | COLONIA NUEVO AMANECER | COLONIA NUEVO AMANECER | 30.0099 | 30.0099 | 100.00 |
| 1162 | Santa Cruz | 11962 | COLONIA NUEVO AMANECER | COLONIA NUEVO AMANECER | 30.0142 | 30.0142 | 100.00 |
| 1163 | Santa Cruz | 182707 | COLONIA NUEVO AMANECER | COLONIA NUEVO AMANECER | 30.0142 | 30.0142 | 100.00 |
| 1164 | Santa Cruz | 182723 | COLONIA NUEVO AMANECER | COLONIA NUEVO AMANECER | 30.0250 | 30.0250 | 100.00 |
| 1165 | Santa Cruz | 182725 | COLONIA NUEVO AMANECER | COLONIA NUEVO AMANECER | 30.0493 | 30.0493 | 100.00 |
| 1166 | Santa Cruz | 11923 | COLONIA NUEVO AMANECER | COLONIA NUEVO AMANECER | 30.0506 | 30.0506 | 100.00 |
| 1167 | Santa Cruz | 182678 | COLONIA NUEVO AMANECER | COLONIA NUEVO AMANECER | 30.0756 | 30.0756 | 100.00 |
| 1168 | Santa Cruz | 182715 | COLONIA NUEVO AMANECER | COLONIA NUEVO AMANECER | 30.0804 | 30.0804 | 100.00 |
| 1169 | Santa Cruz | 11926 | COLONIA NUEVO AMANECER | COLONIA NUEVO AMANECER | 30.0838 | 30.0838 | 100.00 |
| 1170 | Santa Cruz | 182557 | COLONIA NUEVO AMANECER | COLONIA NUEVO AMANECER | 30.0944 | 30.0944 | 100.00 |
| 1171 | Santa Cruz | 11929 | COLONIA NUEVO AMANECER | COLONIA NUEVO AMANECER | 30.0947 | 30.0947 | 100.00 |
| 1172 | Santa Cruz | 182727 | COLONIA NUEVO AMANECER | COLONIA NUEVO AMANECER | 30.0965 | 30.0965 | 100.00 |

| | | | | | | | |
|------|------------|--------|--|--|---------|---------|--------|
| 1173 | Santa Cruz | 182525 | COLONIA NUEVO AMANECER | COLONIA NUEVO AMANECER | 30.1816 | 30.1816 | 100.00 |
| 1174 | Santa Cruz | 185164 | COLONIA NUEVO AMANECER | COLONIA NUEVO AMANECER | 30.1875 | 30.1875 | 100.00 |
| 1175 | Santa Cruz | 11979 | COLONIA NUEVO AMANECER | COLONIA NUEVO AMANECER | 30.2175 | 30.2175 | 100.00 |
| 1176 | Santa Cruz | 182734 | COLONIA NUEVO AMANECER | COLONIA NUEVO AMANECER | 30.2386 | 30.2386 | 100.00 |
| 1177 | Santa Cruz | 182746 | COLONIA NUEVO AMANECER | COLONIA NUEVO AMANECER | 30.2483 | 30.2483 | 100.00 |
| 1178 | Santa Cruz | 182743 | COLONIA NUEVO AMANECER | COLONIA NUEVO AMANECER | 30.2641 | 30.2641 | 100.00 |
| 1179 | Santa Cruz | 182740 | COLONIA NUEVO AMANECER | COLONIA NUEVO AMANECER | 30.2671 | 30.2671 | 100.00 |
| 1180 | Santa Cruz | 182738 | COLONIA NUEVO AMANECER | COLONIA NUEVO AMANECER | 30.2735 | 30.2735 | 100.00 |
| 1181 | Santa Cruz | 182838 | COLONIA NUEVO AMANECER | COLONIA NUEVO AMANECER | 30.2749 | 30.2749 | 100.00 |
| 1182 | Santa Cruz | 182828 | COLONIA NUEVO AMANECER | COLONIA NUEVO AMANECER | 30.2841 | 30.2841 | 100.00 |
| 1183 | Santa Cruz | 182859 | COLONIA NUEVO AMANECER | COLONIA NUEVO AMANECER | 30.2910 | 30.2910 | 100.00 |
| 1184 | Santa Cruz | 182762 | COLONIA NUEVO AMANECER | COLONIA NUEVO AMANECER | 30.3005 | 30.3005 | 100.00 |
| 1185 | Santa Cruz | 31896 | COLONIA OKINAWA 3 NN 16 | COLONIA OKINAWA 3 NN 16 | 54.0600 | 54.0600 | 100.00 |
| 1186 | Santa Cruz | 199635 | COLONIA PALESTINA | COLONIA PALESTINA | 11.0269 | 11.0269 | 100.00 |
| 1187 | Santa Cruz | 12224 | COLONIA PALESTINA | COLONIA PALESTINA | 18.4027 | 18.4027 | 100.00 |
| 1188 | Santa Cruz | 12248 | COLONIA PALESTINA | COLONIA PALESTINA | 18.6432 | 18.6432 | 100.00 |
| 1189 | Santa Cruz | 12247 | COLONIA PALESTINA | COLONIA PALESTINA | 18.6695 | 18.6695 | 100.00 |
| 1190 | Santa Cruz | 199585 | COLONIA PALESTINA | COLONIA PALESTINA | 28.8399 | 3.3800 | 11.72 |
| 1191 | Santa Cruz | 199591 | COLONIA PALESTINA | COLONIA PALESTINA | 28.8401 | 26.9886 | 93.58 |
| 1192 | Santa Cruz | 12244 | COLONIA PALESTINA | COLONIA PALESTINA | 28.8404 | 28.8404 | 100.00 |
| 1193 | Santa Cruz | 199627 | COLONIA PALESTINA | COLONIA PALESTINA | 28.8406 | 28.8406 | 100.00 |
| 1194 | Santa Cruz | 199598 | COLONIA PALESTINA | COLONIA PALESTINA | 29.2922 | 9.9974 | 34.13 |
| 1195 | Santa Cruz | 199614 | COLONIA PALESTINA | COLONIA PALESTINA | 29.4796 | 29.4796 | 100.00 |
| 1196 | Santa Cruz | 199768 | COLONIA PALESTINA | COLONIA PALESTINA | 30.4218 | 30.4218 | 100.00 |
| 1197 | Santa Cruz | 193276 | COLONIA PROVIDENCIA 25 DE MAYO PARCELA 2 | COLONIA PROVIDENCIA 25 DE MAYO PARCELA 2 | 42.6185 | 4.0743 | 9.56 |
| 1198 | Santa Cruz | 11530 | COLONIA SAN ISIDRO SECTOR SAN JULIAN | COLONIA SAN ISIDRO SECTOR SAN JULIAN | 26.1264 | 26.1264 | 100.00 |
| 1199 | Santa Cruz | 216227 | COLONIA SAN ISIDRO SECTOR SAN JULIAN | COLONIA SAN ISIDRO SECTOR SAN JULIAN | 29.3890 | 29.3890 | 100.00 |
| 1200 | Santa Cruz | 11536 | COLONIA SAN ISIDRO SECTOR SAN JULIAN | COLONIA SAN ISIDRO SECTOR SAN JULIAN | 29.7754 | 29.7754 | 100.00 |
| 1201 | Santa Cruz | 11535 | COLONIA SAN ISIDRO SECTOR SAN JULIAN | COLONIA SAN ISIDRO SECTOR SAN JULIAN | 29.7754 | 29.7754 | 100.00 |
| 1202 | Santa Cruz | 216200 | COLONIA SAN ISIDRO SECTOR SAN JULIAN | COLONIA SAN ISIDRO SECTOR SAN JULIAN | 29.7754 | 29.7754 | 100.00 |
| 1203 | Santa Cruz | 11538 | COLONIA SAN ISIDRO SECTOR SAN JULIAN | COLONIA SAN ISIDRO SECTOR SAN JULIAN | 29.7922 | 29.7922 | 100.00 |
| 1204 | Santa Cruz | 216214 | COLONIA SAN ISIDRO SECTOR SAN JULIAN | COLONIA SAN ISIDRO SECTOR SAN JULIAN | 29.8251 | 29.8251 | 100.00 |
| 1205 | Santa Cruz | 11533 | COLONIA SAN ISIDRO SECTOR SAN JULIAN | COLONIA SAN ISIDRO SECTOR SAN JULIAN | 29.8252 | 29.8252 | 100.00 |
| 1206 | Santa Cruz | 216216 | COLONIA SAN ISIDRO SECTOR SAN JULIAN | COLONIA SAN ISIDRO SECTOR SAN JULIAN | 29.8252 | 29.8252 | 100.00 |
| 1207 | Santa Cruz | 216215 | COLONIA SAN ISIDRO SECTOR SAN JULIAN | COLONIA SAN ISIDRO SECTOR SAN JULIAN | 29.8252 | 29.8252 | 100.00 |
| 1208 | Santa Cruz | 216217 | COLONIA SAN ISIDRO SECTOR SAN JULIAN | COLONIA SAN ISIDRO SECTOR SAN JULIAN | 29.8252 | 29.8252 | 100.00 |

| | | | | | | | |
|------|------------|--------|--------------------------------------|--------------------------------------|----------|----------|--------|
| 1209 | Santa Cruz | 216218 | COLONIA SAN ISIDRO SECTOR SAN JULIAN | COLONIA SAN ISIDRO SECTOR SAN JULIAN | 29.8252 | 29.8252 | 100.00 |
| 1210 | Santa Cruz | 216219 | COLONIA SAN ISIDRO SECTOR SAN JULIAN | COLONIA SAN ISIDRO SECTOR SAN JULIAN | 29.8252 | 29.8252 | 100.00 |
| 1211 | Santa Cruz | 216229 | COLONIA SAN ISIDRO SECTOR SAN JULIAN | COLONIA SAN ISIDRO SECTOR SAN JULIAN | 29.8252 | 29.8252 | 100.00 |
| 1212 | Santa Cruz | 216220 | COLONIA SAN ISIDRO SECTOR SAN JULIAN | COLONIA SAN ISIDRO SECTOR SAN JULIAN | 29.8252 | 29.8252 | 100.00 |
| 1213 | Santa Cruz | 216213 | COLONIA SAN ISIDRO SECTOR SAN JULIAN | COLONIA SAN ISIDRO SECTOR SAN JULIAN | 29.9501 | 29.9501 | 100.00 |
| 1214 | Santa Cruz | 216201 | COLONIA SAN ISIDRO SECTOR SAN JULIAN | COLONIA SAN ISIDRO SECTOR SAN JULIAN | 30.0081 | 30.0081 | 100.00 |
| 1215 | Santa Cruz | 216202 | COLONIA SAN ISIDRO SECTOR SAN JULIAN | COLONIA SAN ISIDRO SECTOR SAN JULIAN | 30.2357 | 30.2357 | 100.00 |
| 1216 | Santa Cruz | 216212 | COLONIA SAN ISIDRO SECTOR SAN JULIAN | COLONIA SAN ISIDRO SECTOR SAN JULIAN | 30.2994 | 30.2994 | 100.00 |
| 1217 | Santa Cruz | 216203 | COLONIA SAN ISIDRO SECTOR SAN JULIAN | COLONIA SAN ISIDRO SECTOR SAN JULIAN | 30.3494 | 30.3494 | 100.00 |
| 1218 | Santa Cruz | 216205 | COLONIA SAN ISIDRO SECTOR SAN JULIAN | COLONIA SAN ISIDRO SECTOR SAN JULIAN | 30.4629 | 30.4629 | 100.00 |
| 1219 | Santa Cruz | 11527 | COLONIA SAN ISIDRO SECTOR SAN JULIAN | COLONIA SAN ISIDRO SECTOR SAN JULIAN | 30.5763 | 30.5763 | 100.00 |
| 1220 | Santa Cruz | 216211 | COLONIA SAN ISIDRO SECTOR SAN JULIAN | COLONIA SAN ISIDRO SECTOR SAN JULIAN | 30.6492 | 30.6492 | 100.00 |
| 1221 | Santa Cruz | 216206 | COLONIA SAN ISIDRO SECTOR SAN JULIAN | COLONIA SAN ISIDRO SECTOR SAN JULIAN | 30.6897 | 30.6897 | 100.00 |
| 1222 | Santa Cruz | 216207 | COLONIA SAN ISIDRO SECTOR SAN JULIAN | COLONIA SAN ISIDRO SECTOR SAN JULIAN | 30.8029 | 30.8029 | 100.00 |
| 1223 | Santa Cruz | 216210 | COLONIA SAN ISIDRO SECTOR SAN JULIAN | COLONIA SAN ISIDRO SECTOR SAN JULIAN | 30.9995 | 30.9995 | 100.00 |
| 1224 | Santa Cruz | 216208 | COLONIA SAN ISIDRO SECTOR SAN JULIAN | COLONIA SAN ISIDRO SECTOR SAN JULIAN | 31.1413 | 31.1413 | 100.00 |
| 1225 | Santa Cruz | 216221 | COLONIA SAN ISIDRO SECTOR SAN JULIAN | COLONIA SAN ISIDRO SECTOR SAN JULIAN | 32.4484 | 32.4484 | 100.00 |
| 1226 | Santa Cruz | 216226 | COLONIA SAN ISIDRO SECTOR SAN JULIAN | COLONIA SAN ISIDRO SECTOR SAN JULIAN | 32.5060 | 32.5060 | 100.00 |
| 1227 | Santa Cruz | 216222 | COLONIA SAN ISIDRO SECTOR SAN JULIAN | COLONIA SAN ISIDRO SECTOR SAN JULIAN | 32.7382 | 32.7382 | 100.00 |
| 1228 | Santa Cruz | 216223 | COLONIA SAN ISIDRO SECTOR SAN JULIAN | COLONIA SAN ISIDRO SECTOR SAN JULIAN | 33.0275 | 33.0275 | 100.00 |
| 1229 | Santa Cruz | 216228 | COLONIA SAN ISIDRO SECTOR SAN JULIAN | COLONIA SAN ISIDRO SECTOR SAN JULIAN | 33.1406 | 33.1406 | 100.00 |
| 1230 | Santa Cruz | 216224 | COLONIA SAN ISIDRO SECTOR SAN JULIAN | COLONIA SAN ISIDRO SECTOR SAN JULIAN | 33.3163 | 33.3163 | 100.00 |
| 1231 | Santa Cruz | 216225 | COLONIA SAN ISIDRO SECTOR SAN JULIAN | COLONIA SAN ISIDRO SECTOR SAN JULIAN | 33.5882 | 33.5882 | 100.00 |
| 1232 | Santa Cruz | 216230 | COLONIA SAN ISIDRO SECTOR SAN JULIAN | COLONIA SAN ISIDRO SECTOR SAN JULIAN | 188.0704 | 188.0704 | 100.00 |
| 1233 | Santa Cruz | 176943 | COLONIA SAN JOSE B | COLONIA SAN JOSE B | 25.3328 | 15.5214 | 61.27 |
| 1234 | Santa Cruz | 11184 | COLONIA SAN JOSE B | COLONIA SAN JOSE B | 25.8583 | 25.8583 | 100.00 |
| 1235 | Santa Cruz | 176962 | COLONIA SAN JOSE B | COLONIA SAN JOSE B | 29.6663 | 29.6663 | 100.00 |
| 1236 | Santa Cruz | 176965 | COLONIA SAN JOSE B | COLONIA SAN JOSE B | 29.6982 | 29.6982 | 100.00 |
| 1237 | Santa Cruz | 11187 | COLONIA SAN JOSE B | COLONIA SAN JOSE B | 29.7573 | 29.7573 | 100.00 |
| 1238 | Santa Cruz | 177047 | COLONIA SAN JOSE B | COLONIA SAN JOSE B | 29.7874 | 29.7874 | 100.00 |
| 1239 | Santa Cruz | 176971 | COLONIA SAN JOSE B | COLONIA SAN JOSE B | 29.7952 | 29.7952 | 100.00 |
| 1240 | Santa Cruz | 176974 | COLONIA SAN JOSE B | COLONIA SAN JOSE B | 29.8044 | 29.8044 | 100.00 |
| 1241 | Santa Cruz | 11188 | COLONIA SAN JOSE B | COLONIA SAN JOSE B | 29.8368 | 29.8368 | 100.00 |
| 1242 | Santa Cruz | 11189 | COLONIA SAN JOSE B | COLONIA SAN JOSE B | 29.8855 | 29.8855 | 100.00 |
| 1243 | Santa Cruz | 176981 | COLONIA SAN JOSE B | COLONIA SAN JOSE B | 29.9098 | 29.9098 | 100.00 |
| 1244 | Santa Cruz | 176986 | COLONIA SAN JOSE B | COLONIA SAN JOSE B | 29.9277 | 29.9277 | 100.00 |
| 1245 | Santa Cruz | 176990 | COLONIA SAN JOSE B | COLONIA SAN JOSE B | 29.9475 | 21.9335 | 73.24 |
| 1246 | Santa Cruz | 176997 | COLONIA SAN JOSE B | COLONIA SAN JOSE B | 29.9671 | 11.8730 | 39.62 |
| 1247 | Santa Cruz | 177000 | COLONIA SAN JOSE B | COLONIA SAN JOSE B | 29.9867 | 2.3270 | 7.76 |

| | | | | | | | |
|------|------------|--------|-----------------------------------|-----------------------------------|---------|---------|--------|
| 1248 | Santa Cruz | 176956 | COLONIA SAN JOSE B | COLONIA SAN JOSE B | 30.0175 | 30.0175 | 100.00 |
| 1249 | Santa Cruz | 176984 | COLONIA SAN JOSE B | COLONIA SAN JOSE B | 30.1993 | 2.3042 | 7.63 |
| 1250 | Santa Cruz | 176978 | COLONIA SAN JOSE B | COLONIA SAN JOSE B | 30.2027 | 7.2396 | 23.97 |
| 1251 | Santa Cruz | 176977 | COLONIA SAN JOSE B | COLONIA SAN JOSE B | 30.2121 | 8.2721 | 27.38 |
| 1252 | Santa Cruz | 176975 | COLONIA SAN JOSE B | COLONIA SAN JOSE B | 30.2463 | 9.3340 | 30.86 |
| 1253 | Santa Cruz | 176952 | COLONIA SAN JOSE B | COLONIA SAN JOSE B | 30.2463 | 17.5671 | 58.08 |
| 1254 | Santa Cruz | 11186 | COLONIA SAN JOSE B | COLONIA SAN JOSE B | 30.2546 | 12.4165 | 41.04 |
| 1255 | Santa Cruz | 176969 | COLONIA SAN JOSE B | COLONIA SAN JOSE B | 30.2610 | 11.3963 | 37.66 |
| 1256 | Santa Cruz | 176973 | COLONIA SAN JOSE B | COLONIA SAN JOSE B | 30.2647 | 10.3747 | 34.28 |
| 1257 | Santa Cruz | 176954 | COLONIA SAN JOSE B | COLONIA SAN JOSE B | 30.2663 | 16.5557 | 54.70 |
| 1258 | Santa Cruz | 176967 | COLONIA SAN JOSE B | COLONIA SAN JOSE B | 30.2666 | 13.4565 | 44.46 |
| 1259 | Santa Cruz | 176964 | COLONIA SAN JOSE B | COLONIA SAN JOSE B | 30.3027 | 14.5241 | 47.93 |
| 1260 | Santa Cruz | 176959 | COLONIA SAN JOSE B | COLONIA SAN JOSE B | 30.3190 | 15.5749 | 51.37 |
| 1261 | Santa Cruz | 11185 | COLONIA SAN JOSE B | COLONIA SAN JOSE B | 30.5438 | 30.5438 | 100.00 |
| 1262 | Santa Cruz | 203812 | COLONIA SAN LORENZO SAN SILVESTRE | COLONIA SAN LORENZO SAN SILVESTRE | 0.2202 | 0.2202 | 100.00 |
| 1263 | Santa Cruz | 202151 | COLONIA SAN LORENZO SAN SILVESTRE | COLONIA SAN LORENZO SAN SILVESTRE | 0.5130 | 0.5130 | 100.00 |
| 1264 | Santa Cruz | 202152 | COLONIA SAN LORENZO SAN SILVESTRE | COLONIA SAN LORENZO SAN SILVESTRE | 5.7257 | 5.7257 | 100.00 |
| 1265 | Santa Cruz | 203814 | COLONIA SAN LORENZO SAN SILVESTRE | COLONIA SAN LORENZO SAN SILVESTRE | 5.8100 | 5.8100 | 100.00 |
| 1266 | Santa Cruz | 12053 | COLONIA SAN LORENZO SAN SILVESTRE | COLONIA SAN LORENZO SAN SILVESTRE | 6.6970 | 6.6970 | 100.00 |
| 1267 | Santa Cruz | 202206 | COLONIA SAN LORENZO SAN SILVESTRE | COLONIA SAN LORENZO SAN SILVESTRE | 6.9000 | 6.9000 | 100.00 |
| 1268 | Santa Cruz | 202160 | COLONIA SAN LORENZO SAN SILVESTRE | COLONIA SAN LORENZO SAN SILVESTRE | 7.0724 | 7.0724 | 100.00 |
| 1269 | Santa Cruz | 12049 | COLONIA SAN LORENZO SAN SILVESTRE | COLONIA SAN LORENZO SAN SILVESTRE | 8.2117 | 8.2117 | 100.00 |
| 1270 | Santa Cruz | 202165 | COLONIA SAN LORENZO SAN SILVESTRE | COLONIA SAN LORENZO SAN SILVESTRE | 8.4572 | 8.4572 | 100.00 |
| 1271 | Santa Cruz | 202157 | COLONIA SAN LORENZO SAN SILVESTRE | COLONIA SAN LORENZO SAN SILVESTRE | 8.8877 | 8.8877 | 100.00 |
| 1272 | Santa Cruz | 202155 | COLONIA SAN LORENZO SAN SILVESTRE | COLONIA SAN LORENZO SAN SILVESTRE | 8.9056 | 8.9056 | 100.00 |
| 1273 | Santa Cruz | 202148 | COLONIA SAN LORENZO SAN SILVESTRE | COLONIA SAN LORENZO SAN SILVESTRE | 8.9591 | 8.9591 | 100.00 |
| 1274 | Santa Cruz | 202159 | COLONIA SAN LORENZO SAN SILVESTRE | COLONIA SAN LORENZO SAN SILVESTRE | 9.4086 | 9.4086 | 100.00 |
| 1275 | Santa Cruz | 12050 | COLONIA SAN LORENZO SAN SILVESTRE | COLONIA SAN LORENZO SAN SILVESTRE | 9.6619 | 9.6619 | 100.00 |
| 1276 | Santa Cruz | 12052 | COLONIA SAN LORENZO SAN SILVESTRE | COLONIA SAN LORENZO SAN SILVESTRE | 12.5276 | 12.5276 | 100.00 |
| 1277 | Santa Cruz | 202166 | COLONIA SAN LORENZO SAN SILVESTRE | COLONIA SAN LORENZO SAN SILVESTRE | 13.4090 | 13.4090 | 100.00 |

| | | | | | | | |
|------|------------|--------|-----------------------------------|--------------------------------------|---------|---------|--------|
| 1278 | Santa Cruz | 201951 | COLONIA SAN LORENZO SAN SILVESTRE | COLONIA SAN LORENZO SAN SILVESTRE | 13.4539 | 13.4539 | 100.00 |
| 1279 | Santa Cruz | 201975 | COLONIA SAN LORENZO SAN SILVESTRE | COLONIA SAN LORENZO SAN SILVESTRE | 14.3572 | 14.3572 | 100.00 |
| 1280 | Santa Cruz | 203817 | COLONIA SAN LORENZO SAN SILVESTRE | COLONIA SAN LORENZO SAN SILVESTRE | 15.2244 | 15.2244 | 100.00 |
| 1281 | Santa Cruz | 203818 | COLONIA SAN LORENZO SAN SILVESTRE | COLONIA SAN LORENZO SAN SILVESTRE | 15.2245 | 15.2245 | 100.00 |
| 1282 | Santa Cruz | 201986 | COLONIA SAN LORENZO SAN SILVESTRE | COLONIA SAN LORENZO SAN SILVESTRE | 15.2245 | 15.2245 | 100.00 |
| 1283 | Santa Cruz | 201978 | COLONIA SAN LORENZO SAN SILVESTRE | COLONIA SAN LORENZO SAN SILVESTRE | 15.2245 | 15.2245 | 100.00 |
| 1284 | Santa Cruz | 201980 | COLONIA SAN LORENZO SAN SILVESTRE | COLONIA SAN LORENZO SAN SILVESTRE | 15.2245 | 15.2245 | 100.00 |
| 1285 | Santa Cruz | 203815 | COLONIA SAN LORENZO SAN SILVESTRE | COLONIA SAN LORENZO SAN SILVESTRE | 15.2376 | 15.2376 | 100.00 |
| 1286 | Santa Cruz | 202169 | COLONIA SAN LORENZO SAN SILVESTRE | COLONIA SAN LORENZO SAN SILVESTRE | 15.5042 | 15.5042 | 100.00 |
| 1287 | Santa Cruz | 202199 | COLONIA SAN LORENZO SAN SILVESTRE | COLONIA SAN LORENZO SAN SILVESTRE | 15.5748 | 15.5748 | 100.00 |
| 1288 | Santa Cruz | 202172 | COLONIA SAN LORENZO SAN SILVESTRE | COLONIA SAN LORENZO SAN SILVESTRE | 15.6219 | 15.6219 | 100.00 |
| 1289 | Santa Cruz | 202142 | COLONIA SAN LORENZO SAN SILVESTRE | COLONIA SAN LORENZO SAN SILVESTRE | 15.6593 | 15.6593 | 100.00 |
| 1290 | Santa Cruz | 202145 | COLONIA SAN LORENZO SAN SILVESTRE | COLONIA SAN LORENZO SAN SILVESTRE | 15.6841 | 15.6841 | 100.00 |
| 1291 | Santa Cruz | 202177 | COLONIA SAN LORENZO SAN SILVESTRE | COLONIA SAN LORENZO SAN SILVESTRE | 15.7139 | 15.7139 | 100.00 |
| 1292 | Santa Cruz | 202201 | COLONIA SAN LORENZO SAN SILVESTRE | COLONIA SAN LORENZO SAN SILVESTRE | 15.7459 | 15.7459 | 100.00 |
| 1293 | Santa Cruz | 12051 | COLONIA SAN LORENZO SAN SILVESTRE | COLONIA SAN LORENZO SAN SILVESTRE | 15.7944 | 15.7944 | 100.00 |
| 1294 | Santa Cruz | 202204 | COLONIA SAN LORENZO SAN SILVESTRE | COLONIA SAN LORENZO SAN SILVESTRE | 15.8325 | 15.8325 | 100.00 |
| 1295 | Santa Cruz | 202203 | COLONIA SAN LORENZO SAN SILVESTRE | COLONIA SAN LORENZO SAN SILVESTRE | 15.8325 | 15.8325 | 100.00 |
| 1296 | Santa Cruz | 202168 | COLONIA SAN LORENZO SAN SILVESTRE | COLONIA SAN LORENZO SAN SILVESTRE | 17.7518 | 17.7518 | 100.00 |
| 1297 | Santa Cruz | 179234 | COLONIA SAN ROQUE | ; CONDORI PRUDENCIO ,RAUL | 16.7400 | 16.7400 | 100.00 |
| 1298 | Santa Cruz | 179234 | COLONIA SAN ROQUE | ; CARDOZO BUEZO ,LUCAS | 20.6616 | 20.6616 | 100.00 |
| 1299 | Santa Cruz | 179234 | COLONIA SAN ROQUE | ; CARDOZO BUEZO ,ELEUTERIO | 25.2209 | 25.2209 | 100.00 |
| 1300 | Santa Cruz | 179234 | COLONIA SAN ROQUE | ; ZARATE MATURANO ,MARIA | 25.2209 | 25.2209 | 100.00 |

| | | | | | | | |
|------|------------|--------|-------------------|------------------------------|----------|----------|--------|
| 1301 | Santa Cruz | 179234 | COLONIA SAN ROQUE | ; CHOQUE LEADO ,PIO | 27.4154 | 27.4154 | 100.00 |
| 1302 | Santa Cruz | 179234 | COLONIA SAN ROQUE | ; CONDORI TACARAYA ,EFRAIN | 30.3707 | 30.3707 | 100.00 |
| 1303 | Santa Cruz | 179234 | COLONIA SAN ROQUE | ; CONDORI PRUDENCIO ,RAUL | 31.5221 | 31.5221 | 100.00 |
| 1304 | Santa Cruz | 179234 | COLONIA SAN ROQUE | ; SODIGA JESUS ,SANTOS | 31.6985 | 31.6985 | 100.00 |
| 1305 | Santa Cruz | 179234 | COLONIA SAN ROQUE | ; CONDORI PRUDENCIO ,RAUL | 31.7977 | 31.7977 | 100.00 |
| 1306 | Santa Cruz | 179234 | COLONIA SAN ROQUE | ; CONDORI PRUDENCIO ,RAUL | 31.8534 | 31.8534 | 100.00 |
| 1307 | Santa Cruz | 179234 | COLONIA SAN ROQUE | ; CONDORI PRUDENCIO ,RAUL | 31.8717 | 31.8717 | 100.00 |
| 1308 | Santa Cruz | 179234 | COLONIA SAN ROQUE | ; MUÑOZ ,BENEDICTO | 31.9317 | 31.9317 | 100.00 |
| 1309 | Santa Cruz | 179234 | COLONIA SAN ROQUE | ; CRUZ VILCA ,LORENZO | 32.1510 | 32.1510 | 100.00 |
| 1310 | Santa Cruz | 179234 | COLONIA SAN ROQUE | ; CONDORI PRUDENCIO ,RAUL | 32.2366 | 32.2366 | 100.00 |
| 1311 | Santa Cruz | 179234 | COLONIA SAN ROQUE | ; CONDORI PRUDENCIO ,RAUL | 32.4654 | 32.4654 | 100.00 |
| 1312 | Santa Cruz | 179234 | COLONIA SAN ROQUE | ; CONDORI TACARAYA ,JUAN | 32.9632 | 32.9632 | 100.00 |
| 1313 | Santa Cruz | 179234 | COLONIA SAN ROQUE | ; RIVERA OLLISCO ,ANTONIO | 33.0719 | 33.0719 | 100.00 |
| 1314 | Santa Cruz | 179234 | COLONIA SAN ROQUE | ; CONDORI HUANCA ,CATALINA | 48.7158 | 48.7158 | 100.00 |
| 1315 | Santa Cruz | 179234 | COLONIA SAN ROQUE | ; VILLCA PORCO ,JORGE | 48.7158 | 48.7158 | 100.00 |
| 1316 | Santa Cruz | 179234 | COLONIA SAN ROQUE | COLONIA SAN ROQUE | 48.7158 | 48.7158 | 100.00 |
| 1317 | Santa Cruz | 179234 | COLONIA SAN ROQUE | ; CARDOZO BUEZO ,LUCAS | 50.4175 | 50.4175 | 100.00 |
| 1318 | Santa Cruz | 179234 | COLONIA SAN ROQUE | ; HIGA ,TAKASHI | 50.4573 | 50.4573 | 100.00 |
| 1319 | Santa Cruz | 179234 | COLONIA SAN ROQUE | ; ROJAS IBAÑEZ ,ERNESTO | 50.4853 | 50.4853 | 100.00 |
| 1320 | Santa Cruz | 179234 | COLONIA SAN ROQUE | ; HIGA ,TAKASHI | 50.5347 | 50.5347 | 100.00 |
| 1321 | Santa Cruz | 179234 | COLONIA SAN ROQUE | ; ROJAS IBAÑEZ ,PABLO | 50.5453 | 50.5453 | 100.00 |
| 1322 | Santa Cruz | 179234 | COLONIA SAN ROQUE | ; YUCRA SARDAN ,ZENON | 50.6028 | 50.6028 | 100.00 |
| 1323 | Santa Cruz | 179234 | COLONIA SAN ROQUE | ; CONDORI PRUDENCIO ,RAUL | 50.6315 | 50.6315 | 100.00 |
| 1324 | Santa Cruz | 179234 | COLONIA SAN ROQUE | ; CONDORI PRUDENCIO ,RAUL | 50.6432 | 50.6432 | 100.00 |
| 1325 | Santa Cruz | 179234 | COLONIA SAN ROQUE | ; CONDORI PRUDENCIO ,RAUL | 50.7318 | 50.7318 | 100.00 |
| 1326 | Santa Cruz | 179234 | COLONIA SAN ROQUE | ; HIGA ,TAKASHI | 51.0313 | 51.0313 | 100.00 |
| 1327 | Santa Cruz | 179234 | COLONIA SAN ROQUE | ; CONDORI PRUDENCIO ,RAUL | 51.0973 | 51.0973 | 100.00 |
| 1328 | Santa Cruz | 179234 | COLONIA SAN ROQUE | ; HIGA ,TAKASHI | 51.1141 | 51.1141 | 100.00 |
| 1329 | Santa Cruz | 179234 | COLONIA SAN ROQUE | ; HIGA ,TAKASHI | 51.1336 | 51.1336 | 100.00 |
| 1330 | Santa Cruz | 179234 | COLONIA SAN ROQUE | ; HIGA ,TAKASHI | 51.1864 | 51.1864 | 100.00 |
| 1331 | Santa Cruz | 179234 | COLONIA SAN ROQUE | ; HIGA ,TAKASHI | 51.2454 | 51.2454 | 100.00 |
| 1332 | Santa Cruz | 179234 | COLONIA SAN ROQUE | ; HIGA ,TAKASHI | 53.6358 | 53.6358 | 100.00 |
| 1333 | Santa Cruz | 179234 | COLONIA SAN ROQUE | ; CONDORI PRUDENCIO ,RAUL | 53.8173 | 53.8173 | 100.00 |
| 1334 | Santa Cruz | 179234 | COLONIA SAN ROQUE | ; CONDORI PRUDENCIO ,RAUL | 69.8289 | 69.8289 | 100.00 |
| 1335 | Santa Cruz | 179234 | COLONIA SAN ROQUE | ; KNIZE BENDEK ,JOSE MARTIN | 212.5758 | 212.5758 | 100.00 |
| 1336 | Santa Cruz | 199132 | COLONIA SANTA FE | ; YERBA LOPEZ ,LINO | 3.8586 | 3.8586 | 100.00 |
| 1337 | Santa Cruz | 199132 | COLONIA SANTA FE | ; PAICHUCAMA TAPIA ,ZENON | 30.8585 | 30.8585 | 100.00 |
| 1338 | Santa Cruz | 199132 | COLONIA SANTA FE | ; FLORES CABALLERO ,PEDRO | 30.8586 | 30.8586 | 100.00 |
| 1339 | Santa Cruz | 199132 | COLONIA SANTA FE | ; GERBA IBARRA ,LUCIANO | 30.8586 | 30.8586 | 100.00 |
| 1340 | Santa Cruz | 199132 | COLONIA SANTA FE | ; OLIVARES LOPEZ ,DIONICIO | 30.8586 | 30.8586 | 100.00 |
| 1341 | Santa Cruz | 199132 | COLONIA SANTA FE | ; HIGUERA VALLEJOS ,GERONIMO | 31.0393 | 31.0393 | 100.00 |
| 1342 | Santa Cruz | 199132 | COLONIA SANTA FE | ; FLORES RAMIREZ ,APOLINAR | 31.0394 | 31.0394 | 100.00 |
| 1343 | Santa Cruz | 199132 | COLONIA SANTA FE | ; AZURDUY PINTO ,MARIA | 31.0394 | 31.0394 | 100.00 |

| | | | | | | | |
|------|------------|--------|--|-------------------------------------|---------|---------|--------|
| 1344 | Santa Cruz | 199132 | COLONIA SANTA FE | ; GERBA IBARRA ,PEDRO | 31.0394 | 31.0394 | 100.00 |
| 1345 | Santa Cruz | 199132 | COLONIA SANTA FE | ; ORTEGA CARDENAS ,EULOGIO | 31.0394 | 31.0394 | 100.00 |
| 1346 | Santa Cruz | 199132 | COLONIA SANTA FE | ; VILLEGAS FIGUEROA ,MODESTA | 31.0394 | 31.0394 | 100.00 |
| 1347 | Santa Cruz | 199132 | COLONIA SANTA FE | COLONIA SANTA FE | 40.1162 | 40.1162 | 100.00 |
| 1348 | Santa Cruz | 199132 | COLONIA SANTA FE | ; CAHUANA CHUILLA ,TEODOCIO | 51.4310 | 51.4310 | 100.00 |
| 1349 | Santa Cruz | 199132 | COLONIA SANTA FE | ; AZURDUY PINTO ,ROMULO | 51.4720 | 51.4720 | 100.00 |
| 1350 | Santa Cruz | 199132 | COLONIA SANTA FE | ; SALGUERO BAINA ,GUILLERMO | 51.7737 | 51.7737 | 100.00 |
| 1351 | Santa Cruz | 199132 | COLONIA SANTA FE AREA COMUNAL A | ; COLONIA SANTA FE (AREA COMUNAL A) | 36.3665 | 36.3665 | 100.00 |
| 1352 | Santa Cruz | 199132 | COLONIA SANTA FE AREA COMUNAL B PARCELA 17 | ; COLONIA SANTA FE (AREA COMUNAL B) | 22.0298 | 22.0298 | 100.00 |
| 1353 | Santa Cruz | 180150 | COLONIA SINDICATO CANAAN | ; CEBALLOS ALANOCA ,GERMAN | 22.9789 | 22.9789 | 100.00 |
| 1354 | Santa Cruz | 180150 | COLONIA SINDICATO CANAAN | COLONIA SINDICATO CANAAN | 23.5239 | 23.5239 | 100.00 |
| 1355 | Santa Cruz | 180150 | COLONIA SINDICATO CANAAN | ; CHUVIRU CASTRO ,MAXIMILIANO | 24.7198 | 24.7198 | 100.00 |
| 1356 | Santa Cruz | 180150 | COLONIA SINDICATO CANAAN | ; CHUVIRU RAMOS ,EUGENIA | 25.6618 | 25.6618 | 100.00 |
| 1357 | Santa Cruz | 180150 | COLONIA SINDICATO CANAAN | ; MARCA MEJIA ,HERMINIA | 47.4722 | 47.4722 | 100.00 |
| 1358 | Santa Cruz | 180150 | COLONIA SINDICATO CANAAN | ; CHUBIRU RAMOS ,JUAN | 48.4417 | 48.4417 | 100.00 |
| 1359 | Santa Cruz | 180150 | COLONIA SINDICATO CANAAN | ; CHUVIRU RAMOS ,FELIPE | 48.4418 | 48.4418 | 100.00 |
| 1360 | Santa Cruz | 180150 | COLONIA SINDICATO CANAAN | ; CHUBIRU RAMOS ,ANDRES | 48.4418 | 48.4418 | 100.00 |
| 1361 | Santa Cruz | 180150 | COLONIA SINDICATO CANAAN | ; CONTRERAS TARIFA ,RAMON | 50.3815 | 50.3815 | 100.00 |
| 1362 | Santa Cruz | 180150 | COLONIA SINDICATO CANAAN | ; SOLIZ SOMOZA ,ANGEL | 51.3513 | 51.3513 | 100.00 |
| 1363 | Santa Cruz | 180150 | COLONIA SINDICATO CANAAN | ; TOLEDO SOLIZ ,PILAR | 52.3210 | 52.3210 | 100.00 |
| 1364 | Santa Cruz | 180150 | COLONIA SINDICATO CANAAN | ; GUTIERREZ PEDARANDA ,FIDEL | 53.2906 | 53.2906 | 100.00 |
| 1365 | Santa Cruz | 180150 | COLONIA SINDICATO CANAAN | ; CHAMO OPIMI ,PEDRO | 53.2907 | 53.2907 | 100.00 |
| 1366 | Santa Cruz | 180150 | COLONIA SINDICATO CANAAN | ; RODRIGUEZ CHUVE ,CARLOS | 54.2605 | 54.2605 | 100.00 |
| 1367 | Santa Cruz | 180150 | COLONIA SINDICATO CANAAN | ; ROMAN ROMAN ,ABRAHAN | 55.2304 | 55.2304 | 100.00 |
| 1368 | Santa Cruz | 180150 | COLONIA SINDICATO CANAAN | ; VARGAS ZARATE ,RAMIRO | 55.2304 | 55.2304 | 100.00 |
| 1369 | Santa Cruz | 180150 | COLONIA SINDICATO CANAAN | ; VILLCA GUERRERO ,LIBORIO | 56.2001 | 56.2001 | 100.00 |
| 1370 | Santa Cruz | 193437 | COLONIA VILLA CHARCAS | COLONIA VILLA CHARCAS | 9.4371 | 9.4371 | 100.00 |
| 1371 | Santa Cruz | 193437 | COLONIA VILLA CHARCAS | COLONIA VILLA CHARCAS | 36.2504 | 36.2504 | 100.00 |
| 1372 | Santa Cruz | 193437 | COLONIA VILLA CHARCAS | COLONIA VILLA CHARCAS | 36.2693 | 36.2693 | 100.00 |
| 1373 | Santa Cruz | 193437 | COLONIA VILLA CHARCAS | COLONIA VILLA CHARCAS | 36.4554 | 36.4554 | 100.00 |
| 1374 | Santa Cruz | 193437 | COLONIA VILLA CHARCAS | COLONIA VILLA CHARCAS | 36.5082 | 36.5082 | 100.00 |
| 1375 | Santa Cruz | 193437 | COLONIA VILLA CHARCAS | COLONIA VILLA CHARCAS | 36.7775 | 36.7775 | 100.00 |

| | | | | | | | |
|------|------------|--------|---------------------------------------|--|---------|---------|--------|
| 1376 | Santa Cruz | 193437 | COLONIA VILLA CHARCAS | COLONIA VILLA CHARCAS | 36.9390 | 36.9390 | 100.00 |
| 1377 | Santa Cruz | 193437 | COLONIA VILLA CHARCAS | COLONIA VILLA CHARCAS | 36.9986 | 36.9986 | 100.00 |
| 1378 | Santa Cruz | 193437 | COLONIA VILLA CHARCAS | COLONIA VILLA CHARCAS | 37.0904 | 37.0904 | 100.00 |
| 1379 | Santa Cruz | 193437 | COLONIA VILLA CHARCAS | COLONIA VILLA CHARCAS | 37.2396 | 37.2396 | 100.00 |
| 1380 | Santa Cruz | 193437 | COLONIA VILLA CHARCAS | COLONIA VILLA CHARCAS | 37.4753 | 37.4753 | 100.00 |
| 1381 | Santa Cruz | 193437 | COLONIA VILLA CHARCAS | COLONIA VILLA CHARCAS | 37.9440 | 37.9440 | 100.00 |
| 1382 | Santa Cruz | 193437 | COLONIA VILLA CHARCAS | COLONIA VILLA CHARCAS | 38.3737 | 38.3737 | 100.00 |
| 1383 | Santa Cruz | 193437 | COLONIA VILLA CHARCAS | COLONIA VILLA CHARCAS | 38.5286 | 38.5286 | 100.00 |
| 1384 | Santa Cruz | 193437 | COLONIA VILLA CHARCAS | COLONIA VILLA CHARCAS | 38.6799 | 38.6799 | 100.00 |
| 1385 | Santa Cruz | 193437 | COLONIA VILLA CHARCAS | COLONIA VILLA CHARCAS | 38.8313 | 38.8313 | 100.00 |
| 1386 | Santa Cruz | 193437 | COLONIA VILLA CHARCAS | COLONIA VILLA CHARCAS | 39.0584 | 39.0584 | 100.00 |
| 1387 | Santa Cruz | 193437 | COLONIA VILLA CHARCAS | COLONIA VILLA CHARCAS | 39.2483 | 39.2483 | 100.00 |
| 1388 | Santa Cruz | 197450 | COLONIA VILLA SAN ANTONIO NUCLEO 11 B | ; PACSI FLORES ,ANGEL | 49.7658 | 49.7658 | 100.00 |
| 1389 | Santa Cruz | 197457 | COLONIA VILLA SAN ANTONIO NUCLEO 11 B | ; PACSI MURILLO ,FRANCISCO | 49.7669 | 49.7669 | 100.00 |
| 1390 | Santa Cruz | 197443 | COLONIA VILLA SAN ANTONIO NUCLEO 11 B | ; MURILLO FLORES ,CIPRIANO | 49.8234 | 14.9919 | 30.09 |
| 1391 | Santa Cruz | 197446 | COLONIA VILLA SAN ANTONIO NUCLEO 11 B | ; RAMOS CAMIDO ,ALEJANDRO | 49.8240 | 45.3498 | 91.02 |
| 1392 | Santa Cruz | 197460 | COLONIA VILLA SAN ANTONIO NUCLEO 11 B | ; COLQUE ROMERO ,JUSTINO | 49.9448 | 49.9448 | 100.00 |
| 1393 | Santa Cruz | 197502 | COLONIA VILLA SAN ANTONIO NUCLEO 11 B | ; DURAN DE MURILLO ,BENIGNA ; MURILLO DURAN ,AMALIA ; MURILLO DURAN ,ANGELA ; MURILLO DURAN ,* | 50.0143 | 18.9754 | 37.94 |
| 1394 | Santa Cruz | 197487 | COLONIA VILLA SAN ANTONIO NUCLEO 11 B | ; CAMIDO FLORES ,SABINO | 50.0154 | 28.9039 | 57.79 |
| 1395 | Santa Cruz | 197508 | COLONIA VILLA SAN ANTONIO NUCLEO 11 B | ; COPA FERNANDEZ ,ADELA ; COPA FERNANDEZ ,DANIEL ; FERNANDEZ FLORES DE COPA ,ANSELMA | 50.0728 | 8.8378 | 17.65 |
| 1396 | Santa Cruz | 197483 | COLONIA VILLA SAN ANTONIO NUCLEO 11 B | ; CAMIDO QUISPE ,ESTEBAN | 50.1942 | 30.0914 | 59.95 |
| 1397 | Santa Cruz | 197473 | COLONIA VILLA SAN ANTONIO NUCLEO 11 B | ; CAMIDO GARCIA ,JUSTINO | 50.2352 | 50.2352 | 100.00 |
| 1398 | Santa Cruz | 11214 | COLONIA VILLA SAN ANTONIO NUCLEO 11 B | ; BOHORQUEZ FERNANDEZ ,BENITO | 50.2363 | 46.8906 | 93.34 |
| 1399 | Santa Cruz | 197471 | COLONIA VILLA SAN ANTONIO NUCLEO 11 B | ; COLQUE ROMERO ,FRANCISCO | 50.2933 | 47.5473 | 94.54 |
| 1400 | Santa Cruz | 197472 | COLONIA VILLA SAN ANTONIO NUCLEO 11 B | ; EQUIESE DURAN ,TIMOTEO | 50.2940 | 50.2940 | 100.00 |
| 1401 | Santa Cruz | 197490 | COLONIA VILLA SAN ANTONIO NUCLEO 11 B | ; CANAVIRI ARI ,MIGUEL | 50.3161 | 50.3161 | 100.00 |
| 1402 | Santa Cruz | 197468 | COLONIA VILLA SAN ANTONIO NUCLEO 11 B | ; LIMA FERNANDEZ ,EUGENIO | 50.3172 | 50.3172 | 100.00 |
| 1403 | Santa Cruz | 197500 | COLONIA VILLA SAN ANTONIO NUCLEO 11 B | ; QUECADA PACSI ,NICOLAS | 50.3744 | 47.4527 | 94.20 |
| 1404 | Santa Cruz | 197492 | COLONIA VILLA SAN ANTONIO NUCLEO 11 B | ; QUICADA PACSI ,RENE | 50.3750 | 50.3750 | 100.00 |

| | | | | | | | |
|------|------------|--------|---------------------------------------|---|-----------|----------|--------|
| 1405 | Santa Cruz | 197476 | COLONIA VILLA SAN ANTONIO NUCLEO 11 B | ; CAMIÑO MURILLO ,DEMETRIO | 50.4159 | 34.8979 | 69.22 |
| 1406 | Santa Cruz | 197464 | COLONIA VILLA SAN ANTONIO NUCLEO 11 B | ; ARANCIBIA YUCRA ,ELIODORO | 50.4971 | 50.4971 | 100.00 |
| 1407 | Santa Cruz | 11595 | COMUNIDAD CABEZA SAN ANTONIO | ; COMUNIDAD CAMPESINA CABEZA - COLONIA BERLIN | 1237.0028 | 197.1782 | 15.94 |
| 1408 | Santa Cruz | 174162 | COMUNIDAD CAMPESINA 15 DE JUNIO | ; PALACIOS PLATA ,FELIPE | 34.0213 | 34.0213 | 100.00 |
| 1409 | Santa Cruz | 174149 | COMUNIDAD CAMPESINA 15 DE JUNIO | ; CABELLO RODRIGUEZ ,GUILLERMO | 38.1123 | 38.1123 | 100.00 |
| 1410 | Santa Cruz | 174034 | COMUNIDAD CAMPESINA 15 DE JUNIO | ; COLQUE GONZALES ,TIMOTEO | 39.1850 | 39.1850 | 100.00 |
| 1411 | Santa Cruz | 174047 | COMUNIDAD CAMPESINA 15 DE JUNIO | ; FERNANDEZ CHOQUE ,JOSE SANTOS | 39.3221 | 39.3221 | 100.00 |
| 1412 | Santa Cruz | 174157 | COMUNIDAD CAMPESINA 15 DE JUNIO | ; PALACIOS CARBALLO ,ARMANDO | 39.4107 | 39.4107 | 100.00 |
| 1413 | Santa Cruz | 174143 | COMUNIDAD CAMPESINA 15 DE JUNIO | ; LOPEZ QUISPE DE CONDORI ,CIRILA | 40.4812 | 40.4812 | 100.00 |
| 1414 | Santa Cruz | 174160 | COMUNIDAD CAMPESINA 15 DE JUNIO | ; QUISPE CHOQUE ,ADOLFO | 40.5816 | 40.5816 | 100.00 |
| 1415 | Santa Cruz | 174014 | COMUNIDAD CAMPESINA 15 DE JUNIO | ; PORCEL FERNANDEZ ,CARLOS | 40.6430 | 15.8955 | 39.11 |
| 1416 | Santa Cruz | 174016 | COMUNIDAD CAMPESINA 15 DE JUNIO | ; AROSTE CACERES ,FABIAN | 40.6549 | 21.5715 | 53.06 |
| 1417 | Santa Cruz | 174018 | COMUNIDAD CAMPESINA 15 DE JUNIO | ; GUTIERREZ CAMARGO ,JUAN CARLOS | 40.7419 | 25.1296 | 61.68 |
| 1418 | Santa Cruz | 174010 | COMUNIDAD CAMPESINA 15 DE JUNIO | ; BUEZO CAZAS ,DOROTEO | 40.8559 | 2.3982 | 5.87 |
| 1419 | Santa Cruz | 174020 | COMUNIDAD CAMPESINA 15 DE JUNIO | ; TERAN LASTRA ,LUCIO | 40.8981 | 28.7432 | 70.28 |
| 1420 | Santa Cruz | 174022 | COMUNIDAD CAMPESINA 15 DE JUNIO | ; HUAYNOCA HUARACHI ,PABLO | 41.1243 | 32.4018 | 78.79 |
| 1421 | Santa Cruz | 174025 | COMUNIDAD CAMPESINA 15 DE JUNIO | ; MIRANDA ORTIZ ,RUFINA | 41.2136 | 36.0825 | 87.55 |
| 1422 | Santa Cruz | 174141 | COMUNIDAD CAMPESINA 15 DE JUNIO | ; SEBALLOS BULTO ,SILVERIA | 41.3128 | 41.3128 | 100.00 |
| 1423 | Santa Cruz | 179087 | COMUNIDAD CAMPESINA 15 DE JUNIO | ; PIZARRO CAZON ,VICTORINO | 41.3395 | 41.3395 | 100.00 |
| 1424 | Santa Cruz | 174154 | COMUNIDAD CAMPESINA 15 DE JUNIO | ; POLO ,JUAN JAVIER | 41.4248 | 41.4248 | 100.00 |
| 1425 | Santa Cruz | 174027 | COMUNIDAD CAMPESINA 15 DE JUNIO | ; PAREDES ROJAS ,JUSTINO | 41.5487 | 41.5487 | 100.00 |
| 1426 | Santa Cruz | 174032 | COMUNIDAD CAMPESINA 15 DE JUNIO | ; DIAZ MAMANI ,NICOLAS | 41.6871 | 41.6871 | 100.00 |

| | | | | | | | |
|------|------------|--------|---|--------------------------------------|---------|---------|--------|
| 1427 | Santa Cruz | 174066 | COMUNIDAD CAMPESINA 15 DE JUNIO | ; NINA COPACAVA ,ELISA | 42.0664 | 42.0664 | 100.00 |
| 1428 | Santa Cruz | 174073 | COMUNIDAD CAMPESINA 15 DE JUNIO | ; ROJAS SEJAS ,SEVERO | 42.2148 | 42.2148 | 100.00 |
| 1429 | Santa Cruz | 174089 | COMUNIDAD CAMPESINA 15 DE JUNIO | ; MEJIA SALAZAR ,ELENA | 42.2637 | 42.2637 | 100.00 |
| 1430 | Santa Cruz | 174078 | COMUNIDAD CAMPESINA 15 DE JUNIO | ; GUZMAN SEJAS ,JORGE RENE | 42.3571 | 42.3571 | 100.00 |
| 1431 | Santa Cruz | 174081 | COMUNIDAD CAMPESINA 15 DE JUNIO | ; CHAVEZ MOSTACEDO ,LEONARDO | 42.5005 | 42.5005 | 100.00 |
| 1432 | Santa Cruz | 174083 | COMUNIDAD CAMPESINA 15 DE JUNIO | ; CONDORI DE MORALES ,MARIANA | 42.6250 | 42.6250 | 100.00 |
| 1433 | Santa Cruz | 174087 | COMUNIDAD CAMPESINA 15 DE JUNIO | ; PALACIOS PLATA ,ADOLFO | 43.3576 | 43.3576 | 100.00 |
| 1434 | Santa Cruz | 174085 | COMUNIDAD CAMPESINA 15 DE JUNIO | ; CHOQUE DURAN ,FERNANDO | 44.6114 | 44.6114 | 100.00 |
| 1435 | Santa Cruz | 174164 | COMUNIDAD CAMPESINA 15 DE JUNIO- AREA DE POBLACION | ; COMUNIDAD CAMPESINA 15 DE JUNIO | 1.5965 | 1.5965 | 100.00 |
| 1436 | Santa Cruz | 173882 | COMUNIDAD CAMPESINA 15 DE MAYO | ; CHIRI MAMANI ,FELISA | 34.9567 | 32.7160 | 93.59 |
| 1437 | Santa Cruz | 173886 | COMUNIDAD CAMPESINA 15 DE MAYO | ; GONZALEZ MEDRANO ,SALOME | 34.9576 | 34.9576 | 100.00 |
| 1438 | Santa Cruz | 173892 | COMUNIDAD CAMPESINA 15 DE MAYO | ; THICA FERNANDEZ ,MARIO | 34.9970 | 34.9970 | 100.00 |
| 1439 | Santa Cruz | 173848 | COMUNIDAD CAMPESINA 15 DE MAYO | ; CONDO CAMACHO ,ADRIAN | 35.9691 | 24.8223 | 69.01 |
| 1440 | Santa Cruz | 173859 | COMUNIDAD CAMPESINA 15 DE MAYO | ; MONTAÑO ALVAREZ ,PONCIANO | 35.9691 | 29.7572 | 82.73 |
| 1441 | Santa Cruz | 173878 | COMUNIDAD CAMPESINA 15 DE MAYO | ; DIAZ CARDENAS ,PEDRO | 35.9691 | 31.7283 | 88.21 |
| 1442 | Santa Cruz | 173904 | COMUNIDAD CAMPESINA 15 DE MAYO | ; VILLAVICENCIO JUARES ,MODESTO | 35.9691 | 33.6419 | 93.53 |
| 1443 | Santa Cruz | 173896 | COMUNIDAD CAMPESINA 15 DE MAYO | ; MAMANI CHUCAMANI ,ZENON | 35.9691 | 35.9691 | 100.00 |
| 1444 | Santa Cruz | 173894 | COMUNIDAD CAMPESINA 15 DE MAYO | ; BERNALDO ,PEDRO | 35.9692 | 35.9692 | 100.00 |
| 1445 | Santa Cruz | 173852 | COMUNIDAD CAMPESINA 15 DE MAYO | ; NAVA AVALOS ,BASILIO | 35.9693 | 27.8546 | 77.44 |
| 1446 | Santa Cruz | 173856 | COMUNIDAD CAMPESINA 15 DE MAYO | ; BALTAZAR AGUILAR ,FRANCISCO | 35.9693 | 28.8150 | 80.11 |

| | | | | | | | |
|------|------------|--------|--|--|-----------|-----------|--------|
| 1447 | Santa Cruz | 173862 | COMUNIDAD CAMPESINA 15 DE MAYO | ; BARJAS FLORES ,SANTOS | 35.9693 | 30.7322 | 85.44 |
| 1448 | Santa Cruz | 176106 | COMUNIDAD CAMPESINA 15 DE MAYO | ; TOMICHA ,PABLO | 35.9693 | 35.9693 | 100.00 |
| 1449 | Santa Cruz | 173928 | COMUNIDAD CAMPESINA 15 DE MAYO - AREA COMUNAL | ; COMUNIDAD CAMPESINA 15 DE MAYO | 34.9970 | 34.9970 | 100.00 |
| 1450 | Santa Cruz | 40483 | COMUNIDAD CAMPESINA 27 DE MAYO | | 3572.6413 | 3572.6413 | 100.00 |
| 1451 | Santa Cruz | 215615 | COMUNIDAD CAMPESINA 3 DE MAYO | ; VELASQUEZ JUSTINIANO ,JULIO IGNACIO | 18.2294 | 2.4209 | 13.28 |
| 1452 | Santa Cruz | 215613 | COMUNIDAD CAMPESINA 3 DE MAYO | ; VELASQUEZ MAMANI ,GERARDO | 18.2545 | 3.9192 | 21.47 |
| 1453 | Santa Cruz | 215628 | COMUNIDAD CAMPESINA 3 DE MAYO | ; PINTO ROMERO ,LUIS | 19.1140 | 19.1140 | 100.00 |
| 1454 | Santa Cruz | 215536 | COMUNIDAD CAMPESINA 3 DE MAYO | ; FLORES IBARRA ,VICTORIA | 20.9332 | 20.9332 | 100.00 |
| 1455 | Santa Cruz | 215611 | COMUNIDAD CAMPESINA 3 DE MAYO | ; VILLA DE ROJAS ,HILARIA | 21.7278 | 7.3027 | 33.61 |
| 1456 | Santa Cruz | 215659 | COMUNIDAD CAMPESINA 3 DE MAYO | ; VILLA AMADOR ,GREGORIO | 22.5321 | 22.5321 | 100.00 |
| 1457 | Santa Cruz | 215682 | COMUNIDAD CAMPESINA 3 DE MAYO | ; LOPEZ VILLALBA ,PASTOR | 22.5321 | 22.5321 | 100.00 |
| 1458 | Santa Cruz | 215678 | COMUNIDAD CAMPESINA 3 DE MAYO | ; VELASQUEZ VELASQUEZ ,RAUL | 22.5321 | 22.5321 | 100.00 |
| 1459 | Santa Cruz | 215676 | COMUNIDAD CAMPESINA 3 DE MAYO | ; AGUILERA ARERACAY ,RICARDO | 22.5321 | 22.5321 | 100.00 |
| 1460 | Santa Cruz | 215674 | COMUNIDAD CAMPESINA 3 DE MAYO | ; CAHUANA ASURDUY ,RUFINA | 22.5321 | 22.5321 | 100.00 |
| 1461 | Santa Cruz | 215662 | COMUNIDAD CAMPESINA 3 DE MAYO | ; CHAUCA MAMANI ,DIONICIA | 22.5321 | 22.5321 | 100.00 |
| 1462 | Santa Cruz | 215671 | COMUNIDAD CAMPESINA 3 DE MAYO | ; CARMONA MOSTAJO ,GREGORIO | 22.5321 | 22.5321 | 100.00 |
| 1463 | Santa Cruz | 215577 | COMUNIDAD CAMPESINA 3 DE MAYO | ; ROMERO MARTINEZ ,AQUILINO | 22.7749 | 22.7749 | 100.00 |
| 1464 | Santa Cruz | 215620 | COMUNIDAD CAMPESINA 3 DE MAYO | ; RIOS PARADA ,TEODORO | 24.0296 | 24.0296 | 100.00 |
| 1465 | Santa Cruz | 215622 | COMUNIDAD CAMPESINA 3 DE MAYO | ; HEREDIA BEDIA ,PLACIDO | 24.0535 | 24.0535 | 100.00 |
| 1466 | Santa Cruz | 215624 | COMUNIDAD CAMPESINA 3 DE MAYO | ; QUISPE FLORES ,MARIO | 24.0842 | 24.0842 | 100.00 |

| | | | | | | | |
|------|------------|--------|-------------------------------|----------------------------------|---------|---------|--------|
| 1467 | Santa Cruz | 215626 | COMUNIDAD CAMPESINA 3 DE MAYO | ; SALVATIERRA HURTADO ,FRANCISCO | 24.1149 | 24.1149 | 100.00 |
| 1468 | Santa Cruz | 215619 | COMUNIDAD CAMPESINA 3 DE MAYO | ; AZURDUY PINTO ,MARIA | 24.1365 | 24.1365 | 100.00 |
| 1469 | Santa Cruz | 215629 | COMUNIDAD CAMPESINA 3 DE MAYO | ; GUZMAN TAPIA ,FRANCISCO | 24.2888 | 24.2888 | 100.00 |
| 1470 | Santa Cruz | 215617 | COMUNIDAD CAMPESINA 3 DE MAYO | ; BELMONTE FLORES ,TEOFILO | 24.7457 | 1.2521 | 5.06 |
| 1471 | Santa Cruz | 215609 | COMUNIDAD CAMPESINA 3 DE MAYO | ; RODA CARBALLO ,TOMAS | 26.2882 | 26.2882 | 100.00 |
| 1472 | Santa Cruz | 215605 | COMUNIDAD CAMPESINA 3 DE MAYO | ; TEJERINA ALTAMIRANO ,FACUNDO | 26.7892 | 26.7892 | 100.00 |
| 1473 | Santa Cruz | 215603 | COMUNIDAD CAMPESINA 3 DE MAYO | ; VEDIA CAHUASIRI ,DANIEL | 26.8937 | 26.8937 | 100.00 |
| 1474 | Santa Cruz | 215599 | COMUNIDAD CAMPESINA 3 DE MAYO | ; VELASQUEZ MAMANI ,DOLORES | 27.1623 | 27.1623 | 100.00 |
| 1475 | Santa Cruz | 215597 | COMUNIDAD CAMPESINA 3 DE MAYO | ; VEDIA CORCHADO ,CRISPIN | 27.3364 | 27.3364 | 100.00 |
| 1476 | Santa Cruz | 215595 | COMUNIDAD CAMPESINA 3 DE MAYO | ; VEDIA MAMANI ,ESTEBAN | 27.5730 | 27.5730 | 100.00 |
| 1477 | Santa Cruz | 215592 | COMUNIDAD CAMPESINA 3 DE MAYO | ; CHAVEZ AVENDAÑO ,HERIBERTO | 28.0038 | 28.0038 | 100.00 |
| 1478 | Santa Cruz | 215590 | COMUNIDAD CAMPESINA 3 DE MAYO | ; ROMERO MONTAÑO ,ROSA | 28.2248 | 28.2248 | 100.00 |
| 1479 | Santa Cruz | 215579 | COMUNIDAD CAMPESINA 3 DE MAYO | ; FLORES RODRIGUEZ ,SEBASTIAN | 28.7347 | 28.7347 | 100.00 |
| 1480 | Santa Cruz | 215553 | COMUNIDAD CAMPESINA 3 DE MAYO | ; FLORES RAMIREZ ,TOMAS | 28.8273 | 28.8273 | 100.00 |
| 1481 | Santa Cruz | 215550 | COMUNIDAD CAMPESINA 3 DE MAYO | ; AZURDUY PINTO DE GUZMAN ,ELSA | 28.8636 | 28.8636 | 100.00 |
| 1482 | Santa Cruz | 215540 | COMUNIDAD CAMPESINA 3 DE MAYO | ; SANDOVAL ESPINOZA ,APOLINAR | 28.8744 | 28.8744 | 100.00 |
| 1483 | Santa Cruz | 215631 | COMUNIDAD CAMPESINA 3 DE MAYO | ; AZURDUY PINTO ,ROSARIO LORENZA | 28.8820 | 28.8820 | 100.00 |
| 1484 | Santa Cruz | 215546 | COMUNIDAD CAMPESINA 3 DE MAYO | ; AZURDUY PINTO ,ANA | 28.8899 | 28.8899 | 100.00 |
| 1485 | Santa Cruz | 215635 | COMUNIDAD CAMPESINA 3 DE MAYO | ; OROPEZA TORRICO ,CIRIACO | 28.8956 | 28.8956 | 100.00 |
| 1486 | Santa Cruz | 215633 | COMUNIDAD CAMPESINA 3 DE MAYO | ; TERRAZAS VARGAS ,EVARISTO | 28.9111 | 28.9111 | 100.00 |
| 1487 | Santa Cruz | 215637 | COMUNIDAD CAMPESINA 3 DE MAYO | ; YEBARA BORDA ,VICTORIA | 28.9304 | 28.9304 | 100.00 |

| | | | | | | | |
|------|------------|--------|----------------------------------|---|---------|---------|--------|
| 1488 | Santa Cruz | 215641 | COMUNIDAD CAMPESINA 3 DE MAYO | ; ONDARZA MONTERO ,NICOLAS | 28.9366 | 28.9366 | 100.00 |
| 1489 | Santa Cruz | 215639 | COMUNIDAD CAMPESINA 3 DE MAYO | ; SANDOVAL AZURDUY ,EMITERIO | 28.9525 | 28.9525 | 100.00 |
| 1490 | Santa Cruz | 215642 | COMUNIDAD CAMPESINA 3 DE MAYO | ; FLORES CABALLERO ,GUILLERMO | 28.9859 | 28.9859 | 100.00 |
| 1491 | Santa Cruz | 215644 | COMUNIDAD CAMPESINA 3 DE MAYO | ; QUISPE FLORES ,LIDIA | 29.0859 | 29.0859 | 100.00 |
| 1492 | Santa Cruz | 215646 | COMUNIDAD CAMPESINA 3 DE MAYO | ; GARCIA ORTUÑO ,GERONIMO | 29.1911 | 29.1911 | 100.00 |
| 1493 | Santa Cruz | 215686 | COMUNIDAD CAMPESINA 3 DE MAYO | ; VELASQUEZ QUEZADA ,DARWIN | 31.3240 | 31.3240 | 100.00 |
| 1494 | Santa Cruz | 215656 | COMUNIDAD CAMPESINA 3 DE MAYO | ; GUZMAN ROJAS ,LUIS | 35.9980 | 35.9980 | 100.00 |
| 1495 | Santa Cruz | 215680 | COMUNIDAD CAMPESINA 3 DE MAYO | ; ROJAS RAMIREZ ,RUTILIO | 45.0662 | 45.0662 | 100.00 |
| 1496 | Santa Cruz | 215594 | COMUNIDAD CAMPESINA 3 DEMAYO | ; PACHUCAMA TAPIA ,NAPOLEON | 28.0864 | 28.0864 | 100.00 |
| 1497 | Santa Cruz | 200582 | COMUNIDAD CAMPESINA CRUZ DEL SUR | ; REYNA ,MARIO | 8.3855 | 8.3855 | 100.00 |
| 1498 | Santa Cruz | 200624 | COMUNIDAD CAMPESINA CRUZ DEL SUR | ; CABA SANTOS ,ERINEO ; CABA SANTOS ,SABINO ; SANTOS GUADALAJARA ,CATALINA | 13.2678 | 13.2678 | 100.00 |
| 1499 | Santa Cruz | 200608 | COMUNIDAD CAMPESINA CRUZ DEL SUR | ; SOTO ,ORLANDO | 14.0444 | 14.0444 | 100.00 |
| 1500 | Santa Cruz | 200778 | COMUNIDAD CAMPESINA CRUZ DEL SUR | ; MARTINEZ MAMANI ,ELENA | 16.0125 | 16.0125 | 100.00 |
| 1501 | Santa Cruz | 200767 | COMUNIDAD CAMPESINA CRUZ DEL SUR | ; AGUIRRE ,IRINEO | 16.0920 | 16.0920 | 100.00 |
| 1502 | Santa Cruz | 200503 | COMUNIDAD CAMPESINA CRUZ DEL SUR | ; MALLON DE GUTIERREZ ,ENRIQUETA | 16.6268 | 16.6268 | 100.00 |
| 1503 | Santa Cruz | 200519 | COMUNIDAD CAMPESINA CRUZ DEL SUR | ; MALLON CERRUDO ,HERNAN | 17.0757 | 17.0757 | 100.00 |
| 1504 | Santa Cruz | 200660 | COMUNIDAD CAMPESINA CRUZ DEL SUR | ; VILLCA ,JACINTO | 17.0941 | 17.0941 | 100.00 |
| 1505 | Santa Cruz | 200797 | COMUNIDAD CAMPESINA CRUZ DEL SUR | ; QUINTANILLA ALEJANDRO ,FILOMENA | 17.8622 | 17.8622 | 100.00 |
| 1506 | Santa Cruz | 200488 | COMUNIDAD CAMPESINA CRUZ DEL SUR | ; NOGUEIRA BURGOS ,PEDRO | 18.3269 | 18.3269 | 100.00 |
| 1507 | Santa Cruz | 200720 | COMUNIDAD CAMPESINA CRUZ DEL SUR | ; TICONA LEBITO ,SEVERINO | 18.7418 | 18.7418 | 100.00 |
| 1508 | Santa Cruz | 200745 | COMUNIDAD CAMPESINA CRUZ DEL SUR | ; PEREZ ARZE DE SOTO ,DELICIA | 18.7444 | 18.7444 | 100.00 |

| | | | | | | | |
|------|------------|--------|---|---|---------|---------|--------|
| 1509 | Santa Cruz | 200704 | COMUNIDAD CAMPESINA CRUZ DEL SUR | ; SOTO ESCOBAR ,ALICIA | 18.7561 | 18.7561 | 100.00 |
| 1510 | Santa Cruz | 200682 | COMUNIDAD CAMPESINA CRUZ DEL SUR | ; OLIVAREZ SAAVEDRA ,SILVESTRE | 18.7704 | 18.7704 | 100.00 |
| 1511 | Santa Cruz | 200774 | COMUNIDAD CAMPESINA CRUZ DEL SUR | ; SOTO URIONA ,LEONCIO | 18.7711 | 18.7711 | 100.00 |
| 1512 | Santa Cruz | 200787 | COMUNIDAD CAMPESINA CRUZ DEL SUR | ; SANCHEZ DE MARTINEZ ,SUSANA | 19.0408 | 19.0408 | 100.00 |
| 1513 | Santa Cruz | 200795 | COMUNIDAD CAMPESINA CRUZ DEL SUR | ; DOMINGUEZ ,EULOGIO | 19.0408 | 19.0408 | 100.00 |
| 1514 | Santa Cruz | 200531 | COMUNIDAD CAMPESINA CRUZ DEL SUR | ; MARTINEZ HERADA ,RENE | 19.4279 | 19.4279 | 100.00 |
| 1515 | Santa Cruz | 200653 | COMUNIDAD CAMPESINA CRUZ DEL SUR | ; VALLEJOS MONTAÑO ,VALENTIN | 19.7822 | 19.7822 | 100.00 |
| 1516 | Santa Cruz | 200668 | COMUNIDAD CAMPESINA CRUZ DEL SUR | ; MARTINEZ ROMERO ,ELIAS | 19.7964 | 19.7964 | 100.00 |
| 1517 | Santa Cruz | 200691 | COMUNIDAD CAMPESINA CRUZ DEL SUR | ; MARTINEZ IRAÑA ,LUIS | 19.8107 | 19.8107 | 100.00 |
| 1518 | Santa Cruz | 200730 | COMUNIDAD CAMPESINA CRUZ DEL SUR | ; SOTO ESCOBAR ,TEOFILO | 19.8234 | 19.8234 | 100.00 |
| 1519 | Santa Cruz | 200710 | COMUNIDAD CAMPESINA CRUZ DEL SUR | ; ROMERO NIETO ,EDUARDO | 19.8249 | 19.8249 | 100.00 |
| 1520 | Santa Cruz | 200612 | COMUNIDAD CAMPESINA CRUZ DEL SUR | ; BELLIDO ZELAYA ,CRISTINA | 19.9622 | 19.9622 | 100.00 |
| 1521 | Santa Cruz | 200551 | COMUNIDAD CAMPESINA CRUZ DEL SUR | ; MENDEZ MARTINEZ ,EVA ; MENDEZ MARTINEZ ,MARCIAL ; MENDEZ MARTINEZ ,MIRIAM ; MENDEZ MARTINEZ* | 20.0297 | 20.0297 | 100.00 |
| 1522 | Santa Cruz | 200541 | COMUNIDAD CAMPESINA CRUZ DEL SUR | ; ALVAREZ ALEJO ,AGAPITO | 20.0298 | 20.0298 | 100.00 |
| 1523 | Santa Cruz | 200589 | COMUNIDAD CAMPESINA CRUZ DEL SUR | ; MENACHO QUISPE ,MACARIO | 20.0298 | 20.0298 | 100.00 |
| 1524 | Santa Cruz | 200803 | COMUNIDAD CAMPESINA CRUZ DEL SUR | ; CRUZ ,BENITO | 22.7216 | 22.7216 | 100.00 |
| 1525 | Santa Cruz | 204762 | COMUNIDAD CAMPESINA CRUZ DEL SUR | ; COMUNIDAD CAMPESINA CRUZ DEL SUR | 25.4770 | 25.4770 | 100.00 |
| 1526 | Santa Cruz | 174773 | COMUNIDAD CAMPESINA EL PORVENIR - AREA COMUNAL | ; COMUNIDAD CAMPESINA EL PORVENIR | 21.7199 | 21.7199 | 100.00 |
| 1527 | Santa Cruz | 174776 | COMUNIDAD CAMPESINA EL PORVENIR - AREA DE POBLACION | ; COMUNIDAD CAMPESINA EL PORVENIR | 2.0026 | 2.0026 | 100.00 |

| | | | | | | | |
|------|------------|--------|--|--------------------------------|---------|---------|--------|
| 1528 | Santa Cruz | 174728 | COMUNIDAD CAMPESINA EL PORVENIR (PARCELA 12) | ; RIVERA ARATEA ,JULIAN | 35.1363 | 4.9999 | 14.23 |
| 1529 | Santa Cruz | 174739 | COMUNIDAD CAMPESINA EL PORVENIR (PARCELA 13) | ; RIVERA CRUZ ,TELESFORO | 33.4232 | 7.3331 | 21.94 |
| 1530 | Santa Cruz | 174740 | COMUNIDAD CAMPESINA EL PORVENIR (PARCELA 14) | ; JUAIN ,GUILLERMINA | 33.8043 | 10.6213 | 31.42 |
| 1531 | Santa Cruz | 174743 | COMUNIDAD CAMPESINA EL PORVENIR (PARCELA 15) | ; CARDOZO CLAROS ,EMILIA NORMA | 35.6201 | 14.8750 | 41.76 |
| 1532 | Santa Cruz | 174745 | COMUNIDAD CAMPESINA EL PORVENIR (PARCELA 16) | ; SANCHEZ HUANCA ,MODESTO | 35.7736 | 17.9083 | 50.06 |
| 1533 | Santa Cruz | 174747 | COMUNIDAD CAMPESINA EL PORVENIR (PARCELA 17) | ; SANDOVAL VACA ,CARLOS | 36.0838 | 20.9755 | 58.13 |
| 1534 | Santa Cruz | 174749 | COMUNIDAD CAMPESINA EL PORVENIR (PARCELA 18) | ; BALCAZAR GARCIA ,SEFERINO | 36.6258 | 24.0412 | 65.64 |
| 1535 | Santa Cruz | 174753 | COMUNIDAD CAMPESINA EL PORVENIR (PARCELA 19) | ; VARGAS LEON ,NICOLAS | 37.3934 | 27.0953 | 72.46 |
| 1536 | Santa Cruz | 174754 | COMUNIDAD CAMPESINA EL PORVENIR (PARCELA 20) | ; ROCHA RIOS ,GUILLERMO | 38.7454 | 30.4655 | 78.63 |
| 1537 | Santa Cruz | 174756 | COMUNIDAD CAMPESINA EL PORVENIR (PARCELA 21) | ; CALDERON PADILLA ,MARCIAL | 39.2318 | 33.3078 | 84.90 |
| 1538 | Santa Cruz | 174757 | COMUNIDAD CAMPESINA EL PORVENIR (PARCELA 22) | ; ESTRADA ALDANA ,ROQUE | 40.1803 | 36.9016 | 91.84 |
| 1539 | Santa Cruz | 174758 | COMUNIDAD CAMPESINA EL PORVENIR (PARCELA 23) | ; ORTEGA BETANZOS ,JOSE | 41.0649 | 41.0649 | 100.00 |
| 1540 | Santa Cruz | 174760 | COMUNIDAD CAMPESINA EL PORVENIR (PARCELA 24) | ; RIVERA CRUZ ,FELIX | 41.9598 | 41.9598 | 100.00 |
| 1541 | Santa Cruz | 174761 | COMUNIDAD CAMPESINA EL PORVENIR (PARCELA 25) | ; VILLAGOMEZ VACA ,JUAN | 42.8596 | 42.8596 | 100.00 |
| 1542 | Santa Cruz | 174763 | COMUNIDAD CAMPESINA EL PORVENIR (PARCELA 26) | ; CAMACHO RODRIGUEZ ,ADRIAN | 44.0367 | 44.0367 | 100.00 |
| 1543 | Santa Cruz | 174764 | COMUNIDAD CAMPESINA EL PORVENIR (PARCELA 27) | ; ESTRADA ALDANA ,JESUS | 22.0163 | 22.0163 | 100.00 |

| | | | | | | | |
|------|------------|--------|---|--|---------|---------|--------|
| 1544 | Santa Cruz | 174766 | COMUNIDAD CAMPESINA EL PORVENIR (PARCELA 28) | ; SANCHEZ ORTIZ ,AGUSTIN | 44.2449 | 44.2449 | 100.00 |
| 1545 | Santa Cruz | 174769 | COMUNIDAD CAMPESINA EL PORVENIR (PARCELA 29) | ; ALDANA MORALES ,MAURICIO | 44.6273 | 44.6273 | 100.00 |
| 1546 | Santa Cruz | 174779 | COMUNIDAD CAMPESINA EL PORVENIR (PARCELA 32) | ; CAMACHO RODRIGUEZ ,ALEJANDRO | 21.9656 | 21.9656 | 100.00 |
| 1547 | Santa Cruz | 11339 | COMUNIDAD CAMPESINA EL VALLECITO | ; COMUNIDAD CAMPESINA EL VALLECITO | 2.1263 | 2.1263 | 100.00 |
| 1548 | Santa Cruz | 179506 | COMUNIDAD CAMPESINA EL VALLECITO- AREA DE POBLACION | ; COMUNIDAD CAMPESINA EL VALLECITO | 2.0907 | 2.0907 | 100.00 |
| 1549 | Santa Cruz | 181665 | COMUNIDAD CAMPESINA FAJA BOLIVAR- AREA DE POBLACION | ; COMUNIDAD CAMPESINA FAJA BOLIVAR | 21.7894 | 21.7894 | 100.00 |
| 1550 | Santa Cruz | 174479 | COMUNIDAD CAMPESINA LIBERTAD | COMUNIDAD CAMPESINA LIBERTAD DEL MUNICIPIO DE SAN JULIAN | 2.0012 | 0.2169 | 10.84 |
| 1551 | Santa Cruz | 159500 | COMUNIDAD CAMPESINA MADRECITA- AREA DE POBLACION | ; COMUNIDAD CAMPESINA MADRECITA | 4.8047 | 4.8047 | 100.00 |
| 1552 | Santa Cruz | 176753 | COMUNIDAD CAMPESINA MONTE AZUL 1ra. - AREA DE POBLACION | ; COMUNIDAD CAMPESINA MONTE AZUL | 37.9069 | 9.7459 | 25.71 |
| 1553 | Santa Cruz | 176589 | COMUNIDAD CAMPESINA MONTE AZUL 1ra. (PARCELA 24) | ; COLQUE SALAZAR ,VICTOR | 14.6250 | 1.4669 | 10.03 |
| 1554 | Santa Cruz | 176597 | COMUNIDAD CAMPESINA MONTE AZUL 1ra. (PARCELA 26) | ; ROMERO DE FERNADEZ ,CELSA | 29.2499 | 26.7344 | 91.40 |
| 1555 | Santa Cruz | 176605 | COMUNIDAD CAMPESINA MONTE AZUL 1ra. (PARCELA 28) | ; PEDARANDA LLANOS ,ANGEL | 29.2500 | 29.2500 | 100.00 |
| 1556 | Santa Cruz | 176609 | COMUNIDAD CAMPESINA MONTE AZUL 1ra. (PARCELA 29) | ; DIAZ VARGAS ,LIDIA | 13.8315 | 6.6723 | 48.24 |
| 1557 | Santa Cruz | 176613 | COMUNIDAD CAMPESINA MONTE AZUL 1ra. (PARCELA 30) | ; JIMENEZ SOTO ,SIXTO | 20.6900 | 20.6900 | 100.00 |
| 1558 | Santa Cruz | 176617 | COMUNIDAD CAMPESINA MONTE AZUL 1ra. (PARCELA 65) | ; OTALORA ORELLANA ,ANDREA | 35.7291 | 35.7291 | 100.00 |
| 1559 | Santa Cruz | 176631 | COMUNIDAD CAMPESINA MONTE AZUL 1ra. (PARCELA 69) | ; ROMERO CHURQUI ,ZENON | 10.8729 | 10.8729 | 100.00 |

| | | | | | | | |
|------|------------|--------|--|--------------------------------------|-----------|-----------|--------|
| 1560 | Santa Cruz | 176660 | COMUNIDAD CAMPESINA MONTE AZUL 1ra. (PARCELA 70) | ; AVILEZ ARISPE ,VICTORIANO | 14.7978 | 14.7978 | 100.00 |
| 1561 | Santa Cruz | 176671 | COMUNIDAD CAMPESINA MONTE AZUL 1ra. (PARCELA 73) | ; ONDARZA FLORES ,BRIGIDA | 14.6250 | 8.0174 | 54.82 |
| 1562 | Santa Cruz | 176673 | COMUNIDAD CAMPESINA MONTE AZUL 2DA - AREA COMUNAL | ; COMUNIDAD CAMPESINA MONTE AZUL | 14.9062 | 3.0737 | 20.62 |
| 1563 | Santa Cruz | 185166 | COMUNIDAD CAMPESINA NUEVO AMANECER-AREA DE POBLACION | ; COMUNIDAD CAMPESINA NUEVO AMANECER | 16.0525 | 16.0525 | 100.00 |
| 1564 | Santa Cruz | 216328 | COMUNIDAD CAMPESINA RIO GRANDE | ; CACERES MENDIETA ,FILIBERTA | 50.8595 | 6.0319 | 11.86 |
| 1565 | Santa Cruz | 216338 | COMUNIDAD CAMPESINA RIO GRANDE | ; TERRAZAS SALAZAR ,RENE | 50.9543 | 10.9450 | 21.48 |
| 1566 | Santa Cruz | 216342 | COMUNIDAD CAMPESINA RIO GRANDE | ; ALMANZA ACHA ,JESUSA | 51.2437 | 21.7939 | 42.53 |
| 1567 | Santa Cruz | 216346 | COMUNIDAD CAMPESINA RIO GRANDE | ; LOZA MENACHO ,FERNANDO | 51.3293 | 23.2419 | 45.28 |
| 1568 | Santa Cruz | 216350 | COMUNIDAD CAMPESINA RIO GRANDE | ; MENECE VILLARROEL ,DANIEL | 51.4156 | 24.6846 | 48.01 |
| 1569 | Santa Cruz | 216387 | COMUNIDAD CAMPESINA RIO GRANDE | ; ALARCON ,FELIPA | 51.4911 | 26.8320 | 52.11 |
| 1570 | Santa Cruz | 10612 | COMUNIDAD CAMPESINA RIO GRANDE | ; VALLEJOS VEGA ,DOMINGO | 51.5010 | 26.1316 | 50.74 |
| 1571 | Santa Cruz | 216356 | COMUNIDAD CAMPESINA RIO GRANDE | ; DAZA ,CRECENCIO | 51.5840 | 27.5768 | 53.46 |
| 1572 | Santa Cruz | 216385 | COMUNIDAD CAMPESINA RIO GRANDE | ; VEIZAGA DE MEJIAS ,SEBASTIANA | 51.6087 | 28.9731 | 56.14 |
| 1573 | Santa Cruz | 216360 | COMUNIDAD CAMPESINA RIO GRANDE | ; PADILLA CACERES ,CASIANO | 51.6669 | 29.0213 | 56.17 |
| 1574 | Santa Cruz | 216381 | COMUNIDAD CAMPESINA RIO GRANDE | ; AGUILAR FELIPES ,SANTIAGO | 51.7262 | 31.1133 | 60.15 |
| 1575 | Santa Cruz | 216364 | COMUNIDAD CAMPESINA RIO GRANDE | ; NINA VILLCA ,FRANCISCO | 51.7483 | 30.4642 | 58.87 |
| 1576 | Santa Cruz | 216377 | COMUNIDAD CAMPESINA RIO GRANDE | ; ARISACA JORANDILLA ,MARIANO | 51.7981 | 32.8400 | 63.40 |
| 1577 | Santa Cruz | 216368 | COMUNIDAD CAMPESINA RIO GRANDE | ; PATZI JOLLIZA ,EUSTAQUIO | 51.8162 | 31.9084 | 61.58 |
| 1578 | Santa Cruz | 216413 | COMUNIDAD CAMPESINA RIO GRANDE - AREA DE POBLACION | ; COMUNIDAD CAMPESINA RIO GRANDE | 2132.4564 | 1245.9943 | 58.43 |

| | | | | | | | |
|------|------------|--------|---|---------------------------------|---------|---------|--------|
| 1579 | Santa Cruz | 180822 | COMUNIDAD CAMPESINA SAN FRANCISCO-NUCLEO 62 | ; VILLALBA CRUZ ,VICTOR | 34.3263 | 29.7918 | 86.79 |
| 1580 | Santa Cruz | 180850 | COMUNIDAD CAMPESINA SAN FRANCISCO-NUCLEO 62 | ; AIZA IPORRE ,MIGUEL | 38.5059 | 7.3585 | 19.11 |
| 1581 | Santa Cruz | 180820 | COMUNIDAD CAMPESINA SAN FRANCISCO-NUCLEO 62 | ; CRUZ MARTINEZ ,LUCIANO | 39.7065 | 39.7065 | 100.00 |
| 1582 | Santa Cruz | 180863 | COMUNIDAD CAMPESINA SAN FRANCISCO-NUCLEO 62 | ; CAMIÑO LIMA ,FRANCISCO | 43.8783 | 4.9495 | 11.28 |
| 1583 | Santa Cruz | 180816 | COMUNIDAD CAMPESINA SAN FRANCISCO-NUCLEO 62 | ; CHOQUE LLANOS ,LOCADIO | 44.0246 | 44.0246 | 100.00 |
| 1584 | Santa Cruz | 180815 | COMUNIDAD CAMPESINA SAN FRANCISCO-NUCLEO 62 | ; GONZALES ALVARES ,MARIO | 45.5136 | 45.5136 | 100.00 |
| 1585 | Santa Cruz | 180856 | COMUNIDAD CAMPESINA SAN FRANCISCO-NUCLEO 62 | ; QUISPE ROMUALDO ,FELIX | 45.6296 | 9.8788 | 21.65 |
| 1586 | Santa Cruz | 180814 | COMUNIDAD CAMPESINA SAN FRANCISCO-NUCLEO 62 | ; GONZALES ALVAREZ ,JUAN | 47.0522 | 47.0522 | 100.00 |
| 1587 | Santa Cruz | 180810 | COMUNIDAD CAMPESINA SAN FRANCISCO-NUCLEO 62 | ; MURILLO GARCIA ,ZENON | 48.8291 | 48.8291 | 100.00 |
| 1588 | Santa Cruz | 180338 | COMUNIDAD CAMPESINA SAN LUIS | ; PARI ARENAS ,RICARDO | 43.4794 | 5.2349 | 12.04 |
| 1589 | Santa Cruz | 179278 | COMUNIDAD CAMPESINA SAN ROQUE | ; COMUNIDAD CAMPESINA SAN ROQUE | 12.0001 | 12.0001 | 100.00 |
| 1590 | Santa Cruz | 208254 | COMUNIDAD CAMPESINA TUPAC AMARU | ; BOHORQUES JIMENEZ ,RENE | 41.6841 | 4.5352 | 10.88 |
| 1591 | Santa Cruz | 208256 | COMUNIDAD CAMPESINA TUPAC AMARU | ; SUAREZ SUAREZ ,ADOLFO | 41.7763 | 18.5445 | 44.39 |
| 1592 | Santa Cruz | 208257 | COMUNIDAD CAMPESINA TUPAC AMARU | ; BARBOZA CARBALLO ,FREDDY | 41.7763 | 38.3674 | 91.84 |
| 1593 | Santa Cruz | 218398 | COMUNIDAD CAMPESINA VILLA BOLIVAR NUCLEO 10 | ; LOPEZ CHAVEZ ,ALFREDO | 50.4576 | 50.4576 | 100.00 |
| 1594 | Santa Cruz | 218434 | COMUNIDAD CAMPESINA VILLA BOLIVAR NUCLEO 10 | ; MONTADO ANGULO ,GONZALO | 41.8637 | 15.1002 | 36.07 |
| 1595 | Santa Cruz | 218432 | COMUNIDAD CAMPESINA VILLA BOLIVAR NUCLEO 10 | ; TORRICO MONTADO ,GABRIEL | 42.5300 | 20.1380 | 47.35 |
| 1596 | Santa Cruz | 218436 | COMUNIDAD CAMPESINA VILLA BOLIVAR NUCLEO 10 | ; PLACENCIA IPORRE ,PAULINO | 48.3295 | 14.0252 | 29.02 |

| | | | | | | | |
|------|------------|--------|--|---|---------|---------|--------|
| 1597 | Santa Cruz | 218407 | COMUNIDAD CAMPESINA VILLA BOLIVAR NUCLEO 10 | ; BALDELOMAR JANKO ,ANGEL | 50.2995 | 50.2995 | 100.00 |
| 1598 | Santa Cruz | 218404 | COMUNIDAD CAMPESINA VILLA BOLIVAR NUCLEO 10 | ; VALERIANO YARHUI ,BERNABE | 50.3006 | 50.3006 | 100.00 |
| 1599 | Santa Cruz | 218409 | COMUNIDAD CAMPESINA VILLA BOLIVAR NUCLEO 10 | ; GUIZADA MEGIA ,SANTOS | 50.3584 | 50.3584 | 100.00 |
| 1600 | Santa Cruz | 218400 | COMUNIDAD CAMPESINA VILLA BOLIVAR NUCLEO 10 | ; BALDERAS CESPEDES ,EPIFANIO | 50.3670 | 50.3670 | 100.00 |
| 1601 | Santa Cruz | 218412 | COMUNIDAD CAMPESINA VILLA BOLIVAR NUCLEO 10 | ; ROJAS ROCA ,JUAN | 50.3903 | 50.3903 | 100.00 |
| 1602 | Santa Cruz | 218414 | COMUNIDAD CAMPESINA VILLA BOLIVAR NUCLEO 10 | ; LUGO JANCO ,ALFREDO | 50.3914 | 50.3914 | 100.00 |
| 1603 | Santa Cruz | 218402 | COMUNIDAD CAMPESINA VILLA BOLIVAR NUCLEO 10 | ; GARCIA MENDOZA ,MERARDO | 50.3992 | 50.3992 | 100.00 |
| 1604 | Santa Cruz | 11318 | COMUNIDAD CAMPESINA VILLA BOLIVAR NUCLEO 10 | ; RENJIFO ,ASUNTA | 50.4003 | 50.4003 | 100.00 |
| 1605 | Santa Cruz | 11317 | COMUNIDAD CAMPESINA VILLA BOLIVAR NUCLEO 10 | ; MAMANI MUÑOZ ,DARIO | 50.4728 | 50.4728 | 100.00 |
| 1606 | Santa Cruz | 218422 | COMUNIDAD CAMPESINA VILLA BOLIVAR NUCLEO 10 | ; ALBA DE CLAROS ,CARMELA | 50.5430 | 50.5430 | 100.00 |
| 1607 | Santa Cruz | 218420 | COMUNIDAD CAMPESINA VILLA BOLIVAR NUCLEO 10 | ; SANTOS MONTOYA ,HECTOR | 50.5441 | 50.5441 | 100.00 |
| 1608 | Santa Cruz | 11316 | COMUNIDAD CAMPESINA VILLA BOLIVAR NUCLEO 10 | ; PLACENCIA VALLEJOS ,TOMASA | 50.5726 | 50.5726 | 100.00 |
| 1609 | Santa Cruz | 218426 | COMUNIDAD CAMPESINA VILLA BOLIVAR NUCLEO 10 | ; MARTINEZ CORTES ,PEDRO | 50.6016 | 50.6016 | 100.00 |
| 1610 | Santa Cruz | 218424 | COMUNIDAD CAMPESINA VILLA BOLIVAR NUCLEO 10 | ; GARCIA GONZALES ,PASTOR | 50.6022 | 50.6022 | 100.00 |
| 1611 | Santa Cruz | 218441 | COMUNIDAD CAMPESINA VILLA BOLIVAR NUCLEO 10 | ; SANTOS MOLLO ,ERNAN | 50.6255 | 19.4908 | 38.50 |
| 1612 | Santa Cruz | 218439 | COMUNIDAD CAMPESINA VILLA BOLIVAR NUCLEO 10 | ; GARCIA GONZALES ,FELIX | 50.6261 | 16.4029 | 32.40 |
| 1613 | Santa Cruz | 218454 | COMUNIDAD CAMPESINA VILLA BOLIVAR NUCLEO 10 | ; GUIZADA AJHUACHO ,PEDRO | 50.6836 | 28.9353 | 57.09 |
| 1614 | Santa Cruz | 218450 | COMUNIDAD CAMPESINA VILLA BOLIVAR NUCLEO 10 | ; PACSI COPA ,CARLOS | 50.6842 | 23.5428 | 46.45 |
| 1615 | Santa Cruz | 218417 | COMUNIDAD CAMPESINA VILLA BOLIVAR NUCLEO 10 | ; GARCIA BARJA ,PASCUAL | 50.7170 | 50.7170 | 100.00 |
| 1616 | Santa Cruz | 218430 | COMUNIDAD CAMPESINA VILLA BOLIVAR NUCLEO 10 | ; RIBERA PERALES ,SANTIAGO | 50.7526 | 39.3586 | 77.55 |
| 1617 | Santa Cruz | 218428 | COMUNIDAD CAMPESINA VILLA BOLIVAR NUCLEO 10 | ; HILARION VDA. DE MERCADO ,JOSEFINA | 51.3136 | 51.3136 | 100.00 |

| | | | | | | | |
|------|------------|--------|--|--|-----------|-----------|--------|
| 1618 | Santa Cruz | 218468 | COMUNIDAD CAMPESINA VILLA BOLIVAR NUCLEO 10 | ; MALLON TUCUPA ,FLORENTINA | 51.6968 | 51.6968 | 100.00 |
| 1619 | Santa Cruz | 218476 | COMUNIDAD CAMPESINA VILLA BOLIVAR NUCLEO 10 | ; FLORES OLGERA ,SERAFIN | 51.7598 | 51.7598 | 100.00 |
| 1620 | Santa Cruz | 218473 | COMUNIDAD CAMPESINA VILLA BOLIVAR NUCLEO 10 | ; CALA GONZALES ,FLORENCIO | 51.7604 | 51.7604 | 100.00 |
| 1621 | Santa Cruz | 218466 | COMUNIDAD CAMPESINA VILLA BOLIVAR NUCLEO 10 | ; SANTOS PLACENCIA ,LINO | 51.7635 | 51.7635 | 100.00 |
| 1622 | Santa Cruz | 218465 | COMUNIDAD CAMPESINA VILLA BOLIVAR NUCLEO 10 | ; ARIAS COLQUE ,CORNELIO | 51.8782 | 51.8782 | 100.00 |
| 1623 | Santa Cruz | 218462 | COMUNIDAD CAMPESINA VILLA BOLIVAR NUCLEO 10 | ; MALLON TUCUPA ,FELIMON | 52.0819 | 52.0819 | 100.00 |
| 1624 | Santa Cruz | 218464 | COMUNIDAD CAMPESINA VILLA BOLIVAR NUCLEO 10 | ; QUISPE MAMANI ,PEDRO | 52.0831 | 52.0831 | 100.00 |
| 1625 | Santa Cruz | 218456 | COMUNIDAD CAMPESINA VILLA BOLIVAR NUCLEO 10 | ; FLORES OLGUERA ,PEDRO | 52.1422 | 37.8552 | 72.60 |
| 1626 | Santa Cruz | 218458 | COMUNIDAD CAMPESINA VILLA BOLIVAR NUCLEO 10 | ; AGUIRRE ALVARES ,AGUSTIN | 52.1429 | 48.1800 | 92.40 |
| 1627 | Santa Cruz | 11304 | COMUNIDAD CAMPESINA VILLA BOLIVAR NUCLEO 10 | ; GARCIA MENDOZA ,GERARDO | 52.2610 | 52.2610 | 100.00 |
| 1628 | Santa Cruz | 218480 | COMUNIDAD CAMPESINA VILLA BOLIVAR NUCLEO 10 - AREA DE POBLACION | ; COMUNIDAD CAMPESINA VILLA BOLIVAR NUCLEO - 10 | 10.8900 | 10.8900 | 100.00 |
| 1629 | Santa Cruz | 157781 | COMUNIDAD CAMPESINA VILLA PRIMAVERA | ; COMUNIDAD CAMPESINA VILLA PRIMAVERA | 7.7416 | 7.7416 | 100.00 |
| 1630 | Santa Cruz | 27020 | COMUNIDAD CURUCHI 3405-2 | COMUNIDAD CURICHI | 3816.2384 | 3816.2384 | 100.00 |
| 1631 | Santa Cruz | 215479 | COMUNIDAD LOS ANDES | ; COMUNIDAD LOS ANDES | 11.4736 | 11.4736 | 100.00 |
| 1632 | Santa Cruz | 215459 | COMUNIDAD LOS ANDES | ; RIBERA VARGAS ,JORGE | 21.0374 | 19.0410 | 90.51 |
| 1633 | Santa Cruz | 215457 | COMUNIDAD LOS ANDES | ; MERCADO TERRAZAS ,FELIPE | 21.1574 | 21.1574 | 100.00 |
| 1634 | Santa Cruz | 215470 | COMUNIDAD LOS ANDES | ; GUSMAN TAPIA ,FRANCISCO | 22.2105 | 22.2105 | 100.00 |
| 1635 | Santa Cruz | 215468 | COMUNIDAD LOS ANDES | ; FLORES MAMANI ,ANGEL | 22.2125 | 22.2125 | 100.00 |
| 1636 | Santa Cruz | 215461 | COMUNIDAD LOS ANDES | ; TAPIA JIMENEZ ,JULIO | 22.3114 | 22.3114 | 100.00 |
| 1637 | Santa Cruz | 215465 | COMUNIDAD LOS ANDES | ; MONTERO ORMILLA ,JAVIER | 24.1145 | 24.1145 | 100.00 |
| 1638 | Santa Cruz | 215463 | COMUNIDAD LOS ANDES | ; PAYCHUCAMA TAPIA ,NAPOLEON | 24.1335 | 24.1335 | 100.00 |
| 1639 | Santa Cruz | 215456 | COMUNIDAD LOS ANDES | ; IBARRA QUISPE ,IGNACIO | 24.5963 | 24.5963 | 100.00 |
| 1640 | Santa Cruz | 215475 | COMUNIDAD LOS ANDES | ; CONDORI CANO ,SONIA | 38.7237 | 38.7237 | 100.00 |
| 1641 | Santa Cruz | 215473 | COMUNIDAD LOS ANDES | ; RAMOS JUAN ,PAUL | 39.5915 | 39.5915 | 100.00 |
| 1642 | Santa Cruz | 215477 | COMUNIDAD LOS ANDES | ; TERRAZAS DE FLORES ,PRIMITIVA MAXCIMA | 40.7886 | 40.7886 | 100.00 |

| | | | | | | | |
|------|------------|--------|---------------------------|---|-----------|-----------|--------|
| 1643 | Santa Cruz | 215472 | COMUNIDAD LOS ANDES | ; VILLCA CONDORI ,RUFINO | 44.5484 | 44.5484 | 100.00 |
| 1644 | Santa Cruz | 12066 | COMUNIDAD MADRECITAS | ; JUSTINIANO ESPINOZA ,ARMANDO | 0.7700 | 0.7700 | 100.00 |
| 1645 | Santa Cruz | 12067 | COMUNIDAD MADRECITAS | ; GARCIA ROJAS ,GLADIS | 1.0909 | 1.0909 | 100.00 |
| 1646 | Santa Cruz | 12062 | COMUNIDAD MADRECITAS | ; BRITO VARGAS ,ERIBERTO | 4.5125 | 4.5125 | 100.00 |
| 1647 | Santa Cruz | 205430 | COMUNIDAD MADRECITAS | ; ROJAS ALPIRI ,CANDIDO | 10.2973 | 10.2973 | 100.00 |
| 1648 | Santa Cruz | 12061 | COMUNIDAD MADRECITAS | ; ROJAS POIQUI ,AGRIPINO | 10.2981 | 10.2981 | 100.00 |
| 1649 | Santa Cruz | 12063 | COMUNIDAD MADRECITAS | ; MAYSER MACHADO ,LEONCIO ANTONIO | 14.4626 | 14.4626 | 100.00 |
| 1650 | Santa Cruz | 12060 | COMUNIDAD MADRECITAS | ; VELASQUEZ VELASQUEZ ,MARIO | 20.0009 | 20.0009 | 100.00 |
| 1651 | Santa Cruz | 205281 | COMUNIDAD MADRECITAS | ; HURTADO FLORES ,JESUS | 20.2981 | 20.2981 | 100.00 |
| 1652 | Santa Cruz | 205362 | COMUNIDAD MADRECITAS | ; ARAUZ SANCHEZ ,GILBERTO | 20.2981 | 20.2981 | 100.00 |
| 1653 | Santa Cruz | 205366 | COMUNIDAD MADRECITAS | ; ENGELBERT MOLINA ,RENE ; ENGELBERT MOLINA ,RICHARD | 20.2981 | 20.2981 | 100.00 |
| 1654 | Santa Cruz | 12057 | COMUNIDAD MADRECITAS | ; FERRIER FERNANDEZ ,MARIO HERIBERTO | 20.2981 | 20.2981 | 100.00 |
| 1655 | Santa Cruz | 12058 | COMUNIDAD MADRECITAS | ; PITTARY CASTRO ,ISIDORO | 20.2981 | 20.2981 | 100.00 |
| 1656 | Santa Cruz | 12059 | COMUNIDAD MADRECITAS | ; CHAVEZ MANUCO ,LUCIA ; CHAVEZ MANUCO ,ROSA | 20.2981 | 20.2981 | 100.00 |
| 1657 | Santa Cruz | 205417 | COMUNIDAD MADRECITAS | ; ENGELBERT MOLINA ,RENE ; ENGELBERT MOLINA ,RICHARD | 20.2981 | 20.2981 | 100.00 |
| 1658 | Santa Cruz | 205419 | COMUNIDAD MADRECITAS | ; ENGELBERT MOLINA ,RENE ; ENGELBERT MOLINA ,RICHARD | 20.2981 | 20.2981 | 100.00 |
| 1659 | Santa Cruz | 205423 | COMUNIDAD MADRECITAS | ; ENGELBERT MOLINA ,RENE ; ENGELBERT MOLINA ,RICHARD | 20.2981 | 20.2981 | 100.00 |
| 1660 | Santa Cruz | 205427 | COMUNIDAD MADRECITAS | ; ARAUZ PIZARRO ,IGNACIO | 20.2981 | 20.2981 | 100.00 |
| 1661 | Santa Cruz | 205394 | COMUNIDAD MADRECITAS | ; ENGELBERT MOLINA ,RENE ; ENGELBERT MOLINA ,RICHARD | 20.2981 | 20.2981 | 100.00 |
| 1662 | Santa Cruz | 205411 | COMUNIDAD MADRECITAS | ; ENGELBERT MOLINA ,RENE ; ENGELBERT MOLINA ,RICHARD | 20.2981 | 20.2981 | 100.00 |
| 1663 | Santa Cruz | 27019 | COMUNIDAD MOTACU 3406-2 | COMUNIDAD MOTACU | 3353.4148 | 3353.4148 | 100.00 |
| 1664 | Santa Cruz | 11271 | COMUNIDAD NUEVA JERUSALEN | ; PEDRAZA ,AMBROCIO | 2.0087 | 2.0087 | 100.00 |
| 1665 | Santa Cruz | 11265 | COMUNIDAD NUEVA JERUSALEN | ; CARDENAS AIMA ,DANIEL | 4.9642 | 4.9642 | 100.00 |
| 1666 | Santa Cruz | 11268 | COMUNIDAD NUEVA JERUSALEN | ; FLORES PEÑARANDA ,BERNARDINA | 5.0584 | 5.0584 | 100.00 |
| 1667 | Santa Cruz | 11269 | COMUNIDAD NUEVA JERUSALEN | ; CORZO ,ROCENDO | 5.2867 | 5.2867 | 100.00 |
| 1668 | Santa Cruz | 11272 | COMUNIDAD NUEVA JERUSALEN | ; GUZMAN CUELLAR ,ROSENDO | 9.4895 | 9.4895 | 100.00 |
| 1669 | Santa Cruz | 11270 | COMUNIDAD NUEVA JERUSALEN | ; ARAMAYO PUMA ,SIMON | 10.0884 | 10.0884 | 100.00 |
| 1670 | Santa Cruz | 11266 | COMUNIDAD NUEVA JERUSALEN | ; ARANIBAR ,GERMAN ; VEIZAGA DE ARANIBAR ,CRISTINA | 10.2239 | 10.2239 | 100.00 |

| | | | | | | | |
|------|------------|-------|-----------------------------------|------------------------------------|---------|---------|--------|
| 1671 | Santa Cruz | 11267 | COMUNIDAD NUEVA JERUSALEN | ; ARAMAYO PUMA ,HERNAN | 12.2140 | 12.2140 | 100.00 |
| 1672 | Santa Cruz | 11259 | COMUNIDAD NUEVA JERUSALEN | ; SENSANO ALVAREZ ,GERARDO | 40.6374 | 40.6374 | 100.00 |
| 1673 | Santa Cruz | 11246 | COMUNIDAD NUEVA JERUSALEN | ; RODRIGUEZ ROJAS ,PEDRO | 41.4291 | 41.4291 | 100.00 |
| 1674 | Santa Cruz | 11245 | COMUNIDAD NUEVA JERUSALEN | ; ARAMAYO PUMA ,INOSENCIO | 41.4294 | 41.4294 | 100.00 |
| 1675 | Santa Cruz | 11243 | COMUNIDAD NUEVA JERUSALEN | ; ARAMAYO PUMA ,INOSENCIO | 48.6794 | 48.6794 | 100.00 |
| 1676 | Santa Cruz | 11258 | COMUNIDAD NUEVA JERUSALEN | ; ARANIBAR VEIZAGA ,FRANCISCO | 50.7966 | 50.7966 | 100.00 |
| 1677 | Santa Cruz | 11257 | COMUNIDAD NUEVA JERUSALEN | ; ARANIBAR PAREDEZ ,IGNACIO | 50.7967 | 50.7967 | 100.00 |
| 1678 | Santa Cruz | 11261 | COMUNIDAD NUEVA JERUSALEN | ; ARAMAYO PUMA ,HERNAN | 51.7864 | 51.7864 | 100.00 |
| 1679 | Santa Cruz | 11262 | COMUNIDAD NUEVA JERUSALEN | ; ARANIBAR ,GERMAN | 51.7866 | 51.7866 | 100.00 |
| 1680 | Santa Cruz | 11244 | COMUNIDAD NUEVA JERUSALEN | ; ALMANZA SALAZAR ,EMILIA | 51.7866 | 51.7866 | 100.00 |
| 1681 | Santa Cruz | 11264 | COMUNIDAD NUEVA JERUSALEN | ; ARAMAYO PUMA ,SIMON | 51.7866 | 51.7866 | 100.00 |
| 1682 | Santa Cruz | 11263 | COMUNIDAD NUEVA JERUSALEN | ; ARANIBAR ,GERMAN | 51.7866 | 51.7866 | 100.00 |
| 1683 | Santa Cruz | 11260 | COMUNIDAD NUEVA JERUSALEN | ; TABOADA CLAROS ,ROSA ,HUGO | 96.1987 | 96.1987 | 100.00 |
| 1684 | Santa Cruz | 11034 | COMUNIDAD PATUJU Y LOS POTRERITOS | ; ESCALERA ALEGRE ,NIEVES | 33.8874 | 33.8874 | 100.00 |
| 1685 | Santa Cruz | 11033 | COMUNIDAD PATUJU Y LOS POTRERITOS | ; ACHACOLLO TULA ,MAGDALENA | 37.5182 | 37.5182 | 100.00 |
| 1686 | Santa Cruz | 11009 | COMUNIDAD PATUJU Y LOS POTRERITOS | ; PACHURI RUIZ ,ROSAURO | 44.6731 | 44.6731 | 100.00 |
| 1687 | Santa Cruz | 11011 | COMUNIDAD PATUJU Y LOS POTRERITOS | ; AYALA MANCILLA ,MARIANO | 44.6731 | 44.6731 | 100.00 |
| 1688 | Santa Cruz | 10998 | COMUNIDAD PATUJU Y LOS POTRERITOS | ; CESPEDES MOLINA ,CARLOS | 44.6731 | 44.6731 | 100.00 |
| 1689 | Santa Cruz | 11010 | COMUNIDAD PATUJU Y LOS POTRERITOS | ; RODRIGUEZ AYALA ,JORGE | 44.6732 | 44.6732 | 100.00 |
| 1690 | Santa Cruz | 11032 | COMUNIDAD PATUJU Y LOS POTRERITOS | ; AZURDUY PINTO ,ROSARIO LORENZA | 45.4125 | 45.4125 | 100.00 |
| 1691 | Santa Cruz | 11041 | COMUNIDAD PATUJU Y LOS POTRERITOS | ; MORENO VACA ,VICTOR ROGER | 46.1962 | 46.1962 | 100.00 |
| 1692 | Santa Cruz | 11015 | COMUNIDAD PATUJU Y LOS POTRERITOS | ; OVANDO FRANCO ,JUAN | 46.1963 | 46.1963 | 100.00 |
| 1693 | Santa Cruz | 11040 | COMUNIDAD PATUJU Y LOS POTRERITOS | ; MORENO RUIZ ,ROGER | 46.1963 | 46.1963 | 100.00 |
| 1694 | Santa Cruz | 11012 | COMUNIDAD PATUJU Y LOS POTRERITOS | ; ESPINOZA CALDERON ,CIRIACO | 46.1963 | 46.1963 | 100.00 |
| 1695 | Santa Cruz | 11014 | COMUNIDAD PATUJU Y LOS POTRERITOS | ; ROCA TOMICHA ,UVENCE | 46.1964 | 46.1964 | 100.00 |
| 1696 | Santa Cruz | 11013 | COMUNIDAD PATUJU Y LOS POTRERITOS | ; PACHURI PARADA ,ERWIN | 46.1964 | 46.1964 | 100.00 |
| 1697 | Santa Cruz | 11039 | COMUNIDAD PATUJU Y LOS POTRERITOS | ; BEJARANO SALVATIERRA ,VICTORIANO | 46.1965 | 46.1965 | 100.00 |
| 1698 | Santa Cruz | 11007 | COMUNIDAD PATUJU Y LOS POTRERITOS | ; RODRIGUEZ MASIMO ,FRANCISCO | 50.4452 | 50.4452 | 100.00 |
| 1699 | Santa Cruz | 11036 | COMUNIDAD PATUJU Y LOS POTRERITOS | ; ACHACOLLO TULA ,MAGDALENA | 50.4456 | 50.4456 | 100.00 |
| 1700 | Santa Cruz | 11038 | COMUNIDAD PATUJU Y LOS POTRERITOS | ; RUEDA BARRETO ,VICTOR | 50.4457 | 50.4457 | 100.00 |
| 1701 | Santa Cruz | 11037 | COMUNIDAD PATUJU Y LOS POTRERITOS | ; CAHUANA AZURDUY ,MILTON | 50.4458 | 50.4458 | 100.00 |

| | | | | | | | |
|------|------------|--------|--|--|----------|----------|--------|
| 1702 | Santa Cruz | 11006 | COMUNIDAD PATUJU Y LOS POTRERITOS | ; PACHURI CHUVE ,CRISANTO | 50.4458 | 50.4458 | 100.00 |
| 1703 | Santa Cruz | 11035 | COMUNIDAD PATUJU Y LOS POTRERITOS | ; CAHUANA AZURDUY ,BENEDICTO | 50.4458 | 50.4458 | 100.00 |
| 1704 | Santa Cruz | 11008 | COMUNIDAD PATUJU Y LOS POTRERITOS | ; RODRIGUEZ PACHURI ,ROSARIO ; RODRIGUEZ PACHURI ,RUFINO | 50.4464 | 50.4464 | 100.00 |
| 1705 | Santa Cruz | 11031 | COMUNIDAD PATUJU Y LOS POTRERITOS | ; AZURDUY PINTO DE GUZMAN ,ELSA | 53.3230 | 53.3230 | 100.00 |
| 1706 | Santa Cruz | 11004 | COMUNIDAD PATUJU Y LOS POTRERITOS | ; FLORES RAMIREZ ,APOLINAR | 53.5084 | 53.5084 | 100.00 |
| 1707 | Santa Cruz | 10994 | COMUNIDAD PATUJU Y LOS POTRERITOS | ; WARDIA PEDRAZA ,CORNELIA | 64.7369 | 37.0230 | 57.19 |
| 1708 | Santa Cruz | 11005 | COMUNIDAD PATUJU Y LOS POTRERITOS | ; ALMANZA GONZALEZ ,MARIA | 78.4190 | 78.4190 | 100.00 |
| 1709 | Santa Cruz | 10995 | COMUNIDAD PATUJU Y LOS POTRERITOS - AREA COMUNAL | ; COMUNIDAD CAMPESINA PATUJU Y LOS POTRERITOS (AREA COMUNAL) | 52.0855 | 18.7508 | 36.00 |
| 1710 | Santa Cruz | 10997 | COMUNIDAD PATUJU Y LOS POTRERITOS - AREA DE POBLACION | ; COMUNIDAD CAMPESINA PATUJU Y LOS POTRERITOS | 127.4999 | 127.4999 | 100.00 |
| 1711 | Santa Cruz | 173667 | COMUNIDAD PATUJU Y LOS POTRERITOS (PARCELA 10) | ; MENCHACA MAMANI ,SEVERINO | 53.1261 | 8.0114 | 15.08 |
| 1712 | Santa Cruz | 173668 | COMUNIDAD PATUJU Y LOS POTRERITOS (PARCELA 12) | ; CORONADO CONDORI ,ISIDRO | 54.5472 | 27.2518 | 49.96 |
| 1713 | Santa Cruz | 173671 | COMUNIDAD PATUJU Y LOS POTRERITOS (PARCELA 14) | ; CAHUANA AZURDUY ,ANDREA | 63.7320 | 49.4242 | 77.55 |
| 1714 | Santa Cruz | 173673 | COMUNIDAD PATUJU Y LOS POTRERITOS (PARCELA 15) | ; PAICHUCAMA PATIDO ,FELIX | 59.7894 | 59.7894 | 100.00 |
| 1715 | Santa Cruz | 173675 | COMUNIDAD PATUJU Y LOS POTRERITOS (PARCELA 18) | ; ACHACOLLO TOLA ,MARCOS | 46.5059 | 46.5059 | 100.00 |
| 1716 | Santa Cruz | 173679 | COMUNIDAD PATUJU Y LOS POTRERITOS (PARCELA 19) | ; OVANDO FRANCO ,JUAN | 44.4001 | 44.4001 | 100.00 |
| 1717 | Santa Cruz | 172586 | COMUNIDAD PATUJU Y LOS POTRERITOS (PARCELA 20) | ; DAZA MAXIMO ,JUAN | 42.2795 | 42.2795 | 100.00 |
| 1718 | Santa Cruz | 172592 | COMUNIDAD PATUJU Y LOS POTRERITOS (PARCELA 21) | ; RUIZ TOMICHA ,ORMANDO | 40.5512 | 40.5512 | 100.00 |
| 1719 | Santa Cruz | 172630 | COMUNIDAD PATUJU Y LOS POTRERITOS (PARCELA 22) | ; TOMICHA ARIMENDANO ,JUAN | 38.1377 | 38.1377 | 100.00 |
| 1720 | Santa Cruz | 173695 | COMUNIDAD PATUJU Y LOS POTRERITOS (PARCELA 23) | ; PAICHUCAMA TAPIA ,ZENON | 35.9709 | 35.9709 | 100.00 |
| 1721 | Santa Cruz | 173710 | COMUNIDAD PATUJU Y LOS POTRERITOS (PARCELA 25) | ; ROCHA ROBLES ,MARY | 32.0856 | 32.0856 | 100.00 |
| 1722 | Santa Cruz | 173722 | COMUNIDAD PATUJU Y LOS POTRERITOS (PARCELA 26) | ; FLORES CABALLERO ,PEDRO | 33.8453 | 33.8453 | 100.00 |
| 1723 | Santa Cruz | 173724 | COMUNIDAD PATUJU Y LOS POTRERITOS (PARCELA 28) | ; ALEGRE CAMARA ,VIRGINIA | 41.3561 | 41.3561 | 100.00 |
| 1724 | Santa Cruz | 173725 | COMUNIDAD PATUJU Y LOS POTRERITOS (PARCELA 31) | ; PAICHUCAMA ALMANZA ,HILDA | 44.6731 | 44.6731 | 100.00 |

| | | | | | | | |
|------|------------|--------|--|---|---------|---------|--------|
| 1725 | Santa Cruz | 172894 | COMUNIDAD PATUJU Y LOS POTRERITOS (PARCELA 32) | ; CESPEDES CESPEDES ,PEDRO | 44.6731 | 44.6731 | 100.00 |
| 1726 | Santa Cruz | 173726 | COMUNIDAD PATUJU Y LOS POTRERITOS (PARCELA 37) | ; PACHURI PARADA ,MIREYA | 44.6731 | 44.6731 | 100.00 |
| 1727 | Santa Cruz | 173727 | COMUNIDAD PATUJU Y LOS POTRERITOS (PARCELA 39) | ; CORONADO MAMANI ,NILO | 50.4458 | 50.4458 | 100.00 |
| 1728 | Santa Cruz | 173734 | COMUNIDAD PATUJU Y LOS POTRERITOS (PARCELA 40) | ; AGUILERA PIZARRO ,ROMAN | 50.4457 | 50.4457 | 100.00 |
| 1729 | Santa Cruz | 173736 | COMUNIDAD PATUJU Y LOS POTRERITOS (PARCELA 44) | ; VILLCA CONDORI ,RUFINO | 50.4457 | 50.4457 | 100.00 |
| 1730 | Santa Cruz | 173737 | COMUNIDAD PATUJU Y LOS POTRERITOS (PARCELA 45) | ; ACHACOLLO TOLA ,EDUARDO | 50.4457 | 50.4457 | 100.00 |
| 1731 | Santa Cruz | 173738 | COMUNIDAD PATUJU Y LOS POTRERITOS (PARCELA 46) | ; ROCHA ROBLES ,FRANCISCA | 50.4457 | 50.4457 | 100.00 |
| 1732 | Santa Cruz | 173741 | COMUNIDAD PATUJU Y LOS POTRERITOS (PARCELA 49) | ; ALDAPI NOGUERA ,RAFAEL | 50.4457 | 50.4457 | 100.00 |
| 1733 | Santa Cruz | 173743 | COMUNIDAD PATUJU Y LOS POTRERITOS (PARCELA 51) | ; ACHACOLLO TULA ,MAGDALENA | 50.4457 | 50.4457 | 100.00 |
| 1734 | Santa Cruz | 173747 | COMUNIDAD PATUJU Y LOS POTRERITOS (PARCELA 53) | ; PINTO ROMERO ,LUIS | 50.4457 | 50.4457 | 100.00 |
| 1735 | Santa Cruz | 173750 | COMUNIDAD PATUJU Y LOS POTRERITOS (PARCELA 54) | ; VASQUEZ ,NEMESIO | 50.4456 | 50.4456 | 100.00 |
| 1736 | Santa Cruz | 173752 | COMUNIDAD PATUJU Y LOS POTRERITOS (PARCELA 55) | ; RUEDA BARRETO ,VICTOR | 49.9995 | 49.9995 | 100.00 |
| 1737 | Santa Cruz | 173754 | COMUNIDAD PATUJU Y LOS POTRERITOS (PARCELA 56) | ; PACHUCAMA TAPIA ,NAPOLEON | 49.9994 | 49.9994 | 100.00 |
| 1738 | Santa Cruz | 173757 | COMUNIDAD PATUJU Y LOS POTRERITOS (PARCELA 57) | ; AGUILERA PIZARRO ,ROMAN | 49.9995 | 49.9995 | 100.00 |
| 1739 | Santa Cruz | 173759 | COMUNIDAD PATUJU Y LOS POTRERITOS (PARCELA 58) | ; TANGO PINTO ,GREGORIO | 49.9995 | 49.9995 | 100.00 |
| 1740 | Santa Cruz | 173762 | COMUNIDAD PATUJU Y LOS POTRERITOS (PARCELA 59) | ; VILLCA CONDORI ,VENTURA | 46.1964 | 46.1964 | 100.00 |
| 1741 | Santa Cruz | 173774 | COMUNIDAD PATUJU Y LOS POTRERITOS (PARCELA 60) | ; TORRICO QUIROZ ,ROBERTO | 46.1962 | 46.1962 | 100.00 |
| 1742 | Santa Cruz | 173779 | COMUNIDAD PATUJU Y LOS POTRERITOS (PARCELA 65) | ; HIGUERA VALLEJOS ,GERONIMO | 46.1963 | 46.1963 | 100.00 |
| 1743 | Santa Cruz | 173783 | COMUNIDAD PATUJU Y LOS POTRERITOS (PARCELA 66) | ; ARANIBAR ALVARADO ,BENITA ; SALGUERO BAINA ,GUILLERMO | 46.1963 | 46.1963 | 100.00 |
| 1744 | Santa Cruz | 173788 | COMUNIDAD PATUJU Y LOS POTRERITOS (PARCELA 67) | ; SALGUERO BAINA ,GUILLERMO | 46.1964 | 46.1964 | 100.00 |
| 1745 | Santa Cruz | 173789 | COMUNIDAD PATUJU Y LOS POTRERITOS (PARCELA 68) | ; ARANIBAR ALVARADO ,BENITA ; SALGUERO BAINA ,GUILLERMO | 46.1963 | 46.1963 | 100.00 |

| | | | | | | | |
|------|------------|--------|--|---|---------|---------|--------|
| 1746 | Santa Cruz | 173791 | COMUNIDAD PATUJU Y LOS POTRERITOS (PARCELA 72) | ; SANCHEZ GARCIA ,CLAUDIO | 46.1963 | 42.0386 | 91.00 |
| 1747 | Santa Cruz | 173814 | COMUNIDAD PATUJU Y LOS POTRERITOS (PARCELA 73) | ; ROMERO MAMANI DE MICO ,JUSTINA | 46.1963 | 33.3814 | 72.26 |
| 1748 | Santa Cruz | 173817 | COMUNIDAD PATUJU Y LOS POTRERITOS (PARCELA 74) | ; FLORES IBARRA ,VIRGILIO | 46.1963 | 22.9041 | 49.58 |
| 1749 | Santa Cruz | 173663 | COMUNIDAD PATUJU Y LOS POTRERITOS (PARCELA 8) | ; BARBOZA CESPEDES ,LORGIO | 50.0304 | 14.2737 | 28.53 |
| 1750 | Santa Cruz | 172895 | COMUNIDAD PATUJU Y LOS POTRERITOS (PARCELA36) | ; PACHURI CHUVE ,RODOLFO | 44.6731 | 44.6731 | 100.00 |
| 1751 | Santa Cruz | 179896 | COMUNIDAD PONDEROSA 22 DE MAYO | ; ZELAYA VELASQUEZ ,MERY NELDY | 27.5981 | 12.8580 | 46.59 |
| 1752 | Santa Cruz | 180109 | COMUNIDAD PONDEROSA 22 DE MAYO | ; VALERIANO NINA ,BUENAVENTURA | 29.4379 | 20.1090 | 68.31 |
| 1753 | Santa Cruz | 179910 | COMUNIDAD PONDEROSA 22 DE MAYO | ; CANQUI MAMANI ,EMILIO | 30.6176 | 16.5243 | 53.97 |
| 1754 | Santa Cruz | 179903 | COMUNIDAD PONDEROSA 22 DE MAYO | ; ZELAYA VELASQUEZ ,MERY NELDY | 30.6985 | 15.8036 | 51.48 |
| 1755 | Santa Cruz | 179995 | COMUNIDAD PONDEROSA 22 DE MAYO | ; VASQUEZ SANCHEZ ,EUSEBIO | 30.9498 | 18.7246 | 60.50 |
| 1756 | Santa Cruz | 179983 | COMUNIDAD PONDEROSA 22 DE MAYO | ; PACSI RAMOS ,ADRIAN | 31.0144 | 17.5355 | 56.54 |
| 1757 | Santa Cruz | 179990 | COMUNIDAD PONDEROSA 22 DE MAYO | ; VASQUEZ SANCHEZ ,EUSEBIO | 31.1315 | 18.2773 | 58.71 |
| 1758 | Santa Cruz | 180100 | COMUNIDAD PONDEROSA 22 DE MAYO | ; VASQUEZ SANCHEZ ,EUSEBIO | 31.1646 | 19.9703 | 64.08 |
| 1759 | Santa Cruz | 180160 | COMUNIDAD PONDEROSA 22 DE MAYO | ; HUARERAY CHANGARAY ,SIXTO | 31.1782 | 24.8896 | 79.83 |
| 1760 | Santa Cruz | 180154 | COMUNIDAD PONDEROSA 22 DE MAYO | ; RIQUELME ORTEGA ,EUGENIO | 31.1802 | 24.6667 | 79.11 |
| 1761 | Santa Cruz | 180151 | COMUNIDAD PONDEROSA 22 DE MAYO | ; TERRAZAS CHAVEZ ,DAVID | 31.2007 | 24.4613 | 78.40 |
| 1762 | Santa Cruz | 180173 | COMUNIDAD PONDEROSA 22 DE MAYO | ; ARDAYA BERNAL ,DANIEL ; ICHAZO ILLESCAS ,MARIA FATIMA | 31.2085 | 25.5535 | 81.88 |
| 1763 | Santa Cruz | 180175 | COMUNIDAD PONDEROSA 22 DE MAYO | ; ARDAYA BERNAL ,DANIEL ; ICHAZO ILLESCAS ,MARIA FATIMA | 31.2117 | 25.7590 | 82.53 |
| 1764 | Santa Cruz | 180178 | COMUNIDAD PONDEROSA 22 DE MAYO | ; ARDAYA BERNAL ,DANIEL ; ICHAZO ILLESCAS ,MARIA FATIMA | 31.2149 | 25.9646 | 83.18 |
| 1765 | Santa Cruz | 180182 | COMUNIDAD PONDEROSA 22 DE MAYO | ; SAAVEDRA GUTIERREZ ,WILY | 31.2180 | 26.1700 | 83.83 |
| 1766 | Santa Cruz | 180187 | COMUNIDAD PONDEROSA 22 DE MAYO | ; GUTIERREZ ALEGRE ,NEMECIO | 31.2206 | 26.3752 | 84.48 |

| | | | | | | |
|------|------------|--------|--|---------|---------|-------|
| 1767 | Santa Cruz | 180147 | COMUNIDAD PONDEROSA 22 DE MAYO ; TERRAZAS CHAVEZ ,DAVID | 31.2208 | 24.2554 | 77.69 |
| 1768 | Santa Cruz | 180144 | COMUNIDAD PONDEROSA 22 DE MAYO ; ARDAYA BERNAL ,DANIEL ; ICHAZO ILLESCAS ,MARIA FATIMA | 31.2600 | 24.0671 | 76.99 |
| 1769 | Santa Cruz | 179998 | COMUNIDAD PONDEROSA 22 DE MAYO ; VASQUEZ SANCHEZ ,EUSEBIO | 31.2739 | 19.5462 | 62.50 |
| 1770 | Santa Cruz | 180141 | COMUNIDAD PONDEROSA 22 DE MAYO ; ARDAYA BERNAL ,DANIEL ; ICHAZO ILLESCAS ,MARIA FATIMA | 31.2786 | 23.8593 | 76.28 |
| 1771 | Santa Cruz | 180138 | COMUNIDAD PONDEROSA 22 DE MAYO ; ARDAYA BERNAL ,DANIEL ; ICHAZO ILLESCAS ,MARIA FATIMA | 31.2982 | 23.6552 | 75.58 |
| 1772 | Santa Cruz | 180135 | COMUNIDAD PONDEROSA 22 DE MAYO ; ARDAYA BERNAL ,DANIEL ; ICHAZO ILLESCAS ,MARIA FATIMA | 31.3178 | 23.4476 | 74.87 |
| 1773 | Santa Cruz | 180104 | COMUNIDAD PONDEROSA 22 DE MAYO ; VASQUEZ SANCHEZ ,EUSEBIO | 31.3733 | 21.3401 | 68.02 |
| 1774 | Santa Cruz | 180130 | COMUNIDAD PONDEROSA 22 DE MAYO ; ARDAYA BERNAL ,DANIEL ; ICHAZO ILLESCAS ,MARIA FATIMA | 31.4313 | 23.3283 | 74.22 |
| 1775 | Santa Cruz | 180101 | COMUNIDAD PONDEROSA 22 DE MAYO ; VASQUEZ SANCHEZ ,EUSEBIO | 31.4451 | 20.7035 | 65.84 |
| 1776 | Santa Cruz | 180124 | COMUNIDAD PONDEROSA 22 DE MAYO ; BARRIENTOS FLORES ,VIRGINIA | 31.4520 | 23.1204 | 73.51 |
| 1777 | Santa Cruz | 180121 | COMUNIDAD PONDEROSA 22 DE MAYO ; LOPEZ DURAN ,FRANCISCO | 31.4722 | 22.9118 | 72.80 |
| 1778 | Santa Cruz | 180116 | COMUNIDAD PONDEROSA 22 DE MAYO ; HERRERA LA FUENTE ,HUGO FERNANDO | 31.5296 | 22.7360 | 72.11 |
| 1779 | Santa Cruz | 180102 | COMUNIDAD PONDEROSA 22 DE MAYO ; ESCOBAR DE VASQUEZ ,CRISTINA | 31.5667 | 21.2128 | 67.20 |
| 1780 | Santa Cruz | 180112 | COMUNIDAD PONDEROSA 22 DE MAYO ; COLQUE VEGA ,SANTOS | 31.6066 | 22.5766 | 71.43 |
| 1781 | Santa Cruz | 179890 | COMUNIDAD PONDEROSA 22 DE MAYO ; CARRIAZO CUELLAR ,RAUL | 31.7095 | 14.8369 | 46.79 |
| 1782 | Santa Cruz | 180111 | COMUNIDAD PONDEROSA 22 DE MAYO ; VALERIANO NINA ,BUENAVENTURA | 31.7212 | 22.4523 | 70.78 |
| 1783 | Santa Cruz | 179885 | COMUNIDAD PONDEROSA 22 DE MAYO ; CARRIAZO CUELLAR ,PEDRO | 31.8551 | 14.0736 | 44.18 |
| 1784 | Santa Cruz | 179866 | COMUNIDAD PONDEROSA 22 DE MAYO ; DURAN ,FELIX | 31.8572 | 13.1538 | 41.29 |
| 1785 | Santa Cruz | 179864 | COMUNIDAD PONDEROSA 22 DE MAYO ; ZALAS LACOA ,FIDEL | 32.0868 | 12.2828 | 38.28 |
| 1786 | Santa Cruz | 179859 | COMUNIDAD PONDEROSA 22 DE MAYO ; ZALAS LACOA ,FIDEL | 32.1334 | 11.2146 | 34.90 |
| 1787 | Santa Cruz | 179845 | COMUNIDAD PONDEROSA 22 DE MAYO ; SALAS LAQUA ,FELISA | 32.2938 | 6.8947 | 21.35 |

| | | | | | | | |
|------|------------|--------|--------------------------------|--|---------|---------|--------|
| 1788 | Santa Cruz | 179854 | COMUNIDAD PONDEROSA 22 DE MAYO | ; ZALAS LACOA ,FIDEL | 32.2938 | 10.0983 | 31.27 |
| 1789 | Santa Cruz | 179849 | COMUNIDAD PONDEROSA 22 DE MAYO | ; ZALAS LACOA ,FIDEL | 32.2965 | 8.7879 | 27.21 |
| 1790 | Santa Cruz | 180167 | COMUNIDAD PONDEROSA 22 DE MAYO | ; ARDAYA BERNAL ,DANIEL ; ICHAZO ILLESCAS ,MARIA FATIMA | 32.6975 | 26.5700 | 81.26 |
| 1791 | Santa Cruz | 180171 | COMUNIDAD PONDEROSA 22 DE MAYO | ; ARDAYA BERNAL ,DANIEL ; ICHAZO ILLESCAS ,MARIA FATIMA | 32.7112 | 26.7937 | 81.91 |
| 1792 | Santa Cruz | 180202 | COMUNIDAD PONDEROSA 22 DE MAYO | ; VALE VASQUEZ ,JUSTINO | 33.4062 | 33.4062 | 100.00 |
| 1793 | Santa Cruz | 179837 | COMUNIDAD PONDEROSA 22 DE MAYO | ; MAMANI PEDARANDA ,MARIO | 33.4120 | 3.2510 | 9.73 |
| 1794 | Santa Cruz | 180194 | COMUNIDAD PONDEROSA 22 DE MAYO | ; FERRUFINO COSSIO ,MIRIAM ROSARIO | 33.7335 | 33.7335 | 100.00 |
| 1795 | Santa Cruz | 180198 | COMUNIDAD PONDEROSA 22 DE MAYO | ; VALE VASQUEZ ,JUSTINO | 33.9411 | 33.9411 | 100.00 |
| 1796 | Santa Cruz | 180106 | COMUNIDAD PONDEROSA 22 DE MAYO | ; DELGADO DE FLORES ,EMMA | 34.1291 | 24.1156 | 70.66 |
| 1797 | Santa Cruz | 180190 | COMUNIDAD PONDEROSA 22 DE MAYO | ; CASTRO CAMPOS ,GENARO | 37.1810 | 37.1810 | 100.00 |
| 1798 | Santa Cruz | 188746 | COMUNIDAD SAN FRANCISCO 1 | ; JUSTINIANO ,HERNAN ; ROSALES ,CARMELO ; SEOANE ,LUIS ; RAMOS POIQUI ,OSCAR ; RAMOS TACE* | 10.0513 | 10.0513 | 100.00 |
| 1799 | Santa Cruz | 188728 | COMUNIDAD SAN FRANCISCO 2 | ; JUSTINIANO ,HERNAN ; SEOANE ,LUIS ; RAMOS POIQUI ,OSCAR ; RAMOS TACEO ,FELICIANO ; ROSA* | 4.1146 | 4.1146 | 100.00 |
| 1800 | Santa Cruz | 188748 | COMUNIDAD SAN FRANCISCO 3 | ; JUSTINIANO ,HERNAN ; SEOANE ,LUIS ; RAMOS POIQUI ,OSCAR ; RAMOS TACEO ,FELICIANO ; ROSA* | 3.5831 | 3.5831 | 100.00 |
| 1801 | Santa Cruz | 208627 | COMUNIDAD SANTO DOMINGO | ; COMUNIDAD SANTO DOMINGO | 27.3349 | 19.0388 | 69.65 |
| 1802 | Santa Cruz | 208626 | COMUNIDAD SANTO DOMINGO | ; COMUNIDAD SANTO DOMINGO | 35.5353 | 35.5353 | 100.00 |
| 1803 | Santa Cruz | 208628 | COMUNIDAD SANTO DOMINGO | ; COMUNIDAD SANTO DOMINGO | 36.1094 | 12.8044 | 35.46 |
| 1804 | Santa Cruz | 208625 | COMUNIDAD SANTO DOMINGO | ; COMUNIDAD SANTO DOMINGO | 37.9694 | 37.9694 | 100.00 |
| 1805 | Santa Cruz | 208621 | COMUNIDAD SANTO DOMINGO | ; COMUNIDAD SANTO DOMINGO | 39.2232 | 3.0241 | 7.71 |
| 1806 | Santa Cruz | 208586 | COMUNIDAD SANTO DOMINGO | ; GARCIA MEDINA ,MANUELA | 40.1228 | 28.3468 | 70.65 |
| 1807 | Santa Cruz | 208622 | COMUNIDAD SANTO DOMINGO | ; COMUNIDAD SANTO DOMINGO | 40.1584 | 40.1584 | 100.00 |
| 1808 | Santa Cruz | 208645 | COMUNIDAD SANTO DOMINGO | ; COMUNIDAD SANTO DOMINGO | 40.1584 | 40.1584 | 100.00 |
| 1809 | Santa Cruz | 208623 | COMUNIDAD SANTO DOMINGO | ; COMUNIDAD SANTO DOMINGO | 40.1584 | 40.1584 | 100.00 |
| 1810 | Santa Cruz | 208624 | COMUNIDAD SANTO DOMINGO | ; COMUNIDAD SANTO DOMINGO | 40.1584 | 40.1584 | 100.00 |

| | | | | | | | |
|------|------------|-----------|---|--|-----------|-----------|--------|
| 1811 | Santa Cruz | 208591 | COMUNIDAD SANTO DOMINGO | ; CHOQUE RAMOS ,FACUNDO | 40.1748 | 37.8005 | 94.09 |
| 1812 | Santa Cruz | 208581 | COMUNIDAD SANTO DOMINGO2 | ; COMUNIDAD SANTO DOMINGO | 40.1596 | 2.3293 | 5.80 |
| 1813 | Santa Cruz | 40489 | COMUNIDAD TENTAGUAZU | | 257.9874 | 20.5874 | 7.98 |
| 1814 | Santa Cruz | 2541 | COMUNIDAD. EL CARMEN DE RIO GRANDE | COMUNIDAD. EL CARMEN DE RIO GRANDE (ANTONIO RIBERA ROJAS) | 545.2509 | 545.2509 | 100.00 |
| 1815 | Santa Cruz | 8028142 | CONDORI | TAKASHI YOSHINAGA KURASAKI | 99.5514 | 73.3495 | 73.68 |
| 1816 | Santa Cruz | 40490 | COOPERATIVA 1 DE MAYO | | 4816.2093 | 496.5512 | 10.31 |
| 1817 | Santa Cruz | 40491 | COOPERATIVA 16 DE AGOSTO | | 983.6097 | 235.6729 | 23.96 |
| 1818 | Santa Cruz | 40492 | COOPERATIVA 16 DE AGOSTO CHAPACO | | 5921.7173 | 1864.1566 | 31.48 |
| 1819 | Santa Cruz | 26820 | COOPERATIVA AGROPECUARIA 10 DE MAYO | COOPERATIVA AGROPECUARIA 10 DE MAYO | 885.6021 | 319.4367 | 36.07 |
| 1820 | Santa Cruz | 198124 | COOPERATIVA AGROPECUARIA EL ORIENTE LTDA. | ; ALVAREZ COLQUE ,FRANCISCO JAIME ; CRUZ DIAZ ,ALEJANDRO ; FLORES MENDEZ ,MARTIN ; FLORES SANCH* | 525.5743 | 525.5743 | 100.00 |
| 1821 | Santa Cruz | 26127 | COOPERATIVA AGROPECUARIA PAMPA VERDE - 08 | COOPERATIVA AGROPECUARIA PAMPA VERDE | 724.6630 | 58.9151 | 8.13 |
| 1822 | Santa Cruz | 40493 | COOPERATIVA AYACUCHO EL CARMEN | | 6054.3432 | 2967.8390 | 49.02 |
| 1823 | Santa Cruz | 159662 | CORO CORO A | ; AVILA SUAREZ ,JUAN CARLOS | 207.8398 | 181.3818 | 87.27 |
| 1824 | Santa Cruz | 159667 | CORO CORO B | ; AVILA SUAREZ ,JUAN CARLOS | 675.8017 | 675.8017 | 100.00 |
| 1825 | Santa Cruz | 200847 | COSORIO A | ; JUSTINIANO JUSTINIANO ,MARIO | 1311.5761 | 1311.5761 | 100.00 |
| 1826 | Santa Cruz | 200855 | COSORIO B | ; JUSTINIANO JUSTINIANO ,MARIO | 186.8767 | 186.8767 | 100.00 |
| 1827 | Santa Cruz | 31599 | CRISPIN DURAN VEDIA | | 2.9432 | 2.9432 | 100.00 |
| 1828 | Santa Cruz | 31564 | CRISPIN DURAN VEDIA | | 5.2930 | 5.0019 | 94.50 |
| 1829 | Santa Cruz | 223036 | CUATRO HERMANOS | JESUS MANUEL FUENTES JUSTINIANO | 45.6367 | 45.6367 | 100.00 |
| 1830 | Santa Cruz | 203910 | CUPESI | | 51.3482 | 23.1016 | 44.99 |
| 1831 | Santa Cruz | 40494 | CURICHON | | 482.3415 | 482.3415 | 100.00 |
| 1832 | Santa Cruz | 199400 | DAMIAN GIRA HUARANCA | ; GIRA HUARANCA ,DAMIAN | 21.0320 | 21.0320 | 100.00 |
| 1833 | Santa Cruz | 31571 | DEOGRACIAS MIRANDA RUIZ | | 7.0878 | 7.0878 | 100.00 |
| 1834 | Santa Cruz | 40495 | EL ARROYO | | 457.4755 | 457.4755 | 100.00 |
| 1835 | Santa Cruz | 31524 | EL BAJIO | | 40.2181 | 16.2320 | 40.36 |
| 1836 | Santa Cruz | 170465 | EL BAJIO | ; VELASCO GUZMAN ,RUBEN | 41.7706 | 7.5814 | 18.15 |
| 1837 | Santa Cruz | 40496 | EL BAJIO | | 335.5804 | 335.5804 | 100.00 |
| 1838 | Santa Cruz | 31421 | EL BOQUERON I | | 442.5917 | 442.5917 | 100.00 |
| 1839 | Santa Cruz | 31547 | EL CAIMAN | | 203.4717 | 168.0676 | 82.60 |
| 1840 | Santa Cruz | 11511 | EL CARMEN | ; CENTRAL DE COOPERATIVAS AGRICOLAS "BERLIN" LTDA. | 4.9180 | 4.9180 | 100.00 |
| 1841 | Santa Cruz | 105001999 | EL CARMEN | AURELIO ALIZAR POMA | 5.3095 | 3.6099 | 67.99 |
| 1842 | Santa Cruz | 11512 | EL CARMEN | ; LIMACHI CHUMACERO ,TOMASA | 13.8809 | 13.8809 | 100.00 |

| | | | | | | | |
|------|------------|--------|-----------------|--|-----------|-----------|--------|
| 1843 | Santa Cruz | 11495 | EL CARMEN | ; COLQUE CALLA ,ABRAHAM ELIAS | 15.8668 | 15.8668 | 100.00 |
| 1844 | Santa Cruz | 180559 | EL CARMEN | ; ROCA DE FLORES ,BALVINA | 20.5453 | 18.2894 | 89.02 |
| 1845 | Santa Cruz | 11496 | EL CARMEN | ; MONTERO AREBALO ,FELIX | 23.8002 | 23.8002 | 100.00 |
| 1846 | Santa Cruz | 11516 | EL CARMEN | ; ALVARES TORRICO ,CARLOS | 23.8003 | 23.8003 | 100.00 |
| 1847 | Santa Cruz | 11497 | EL CARMEN | ; ARANDIA CADIMA ,CARLOS | 23.8004 | 23.8004 | 100.00 |
| 1848 | Santa Cruz | 11523 | EL CARMEN | ; LOPEZ ,SIMONA | 23.9389 | 23.9389 | 100.00 |
| 1849 | Santa Cruz | 11514 | EL CARMEN | ; FERNANDEZ JARATA ,CLAUDIO | 27.2490 | 27.2490 | 100.00 |
| 1850 | Santa Cruz | 11522 | EL CARMEN | ; PEREZ GARCIA ,ELIZABETH | 29.1693 | 29.1693 | 100.00 |
| 1851 | Santa Cruz | 11517 | EL CARMEN | ; RODRIGUEZ MEJIA ,PABLO | 31.7337 | 31.7337 | 100.00 |
| 1852 | Santa Cruz | 11518 | EL CARMEN | ; CACERES CHOQUE ,PACIFICO | 31.7337 | 31.7337 | 100.00 |
| 1853 | Santa Cruz | 11513 | EL CARMEN | ; CORPA PAIRO ,ANTOLIN | 34.7934 | 34.7934 | 100.00 |
| 1854 | Santa Cruz | 11515 | EL CARMEN | ; CENTRAL DE COOPERATIVAS AGRICOLAS "BERLIN" LTDA. | 69.8142 | 69.8142 | 100.00 |
| 1855 | Santa Cruz | 11519 | EL CARMEN | ; CORPA PAIRO ,DEMETRIO ; MARIACA VELEZ ,OLIMPIA | 119.3936 | 119.3936 | 100.00 |
| 1856 | Santa Cruz | 200941 | EL CORAJE | ; SUAREZ VDA DE SOSAMARIA ALINA ; CUELLAR SUAREZ ,ARTURO ; CUELLAR SUAREZ ,CARLOS JOSE ANTONIO;* | 319.7470 | 319.7470 | 100.00 |
| 1857 | Santa Cruz | 200966 | EL CORAJE | ; CUELLAR SUAREZ ,ARTURO ; CUELLAR SUAREZ ,CARLOS JOSE ANTONIO; SUAREZ DE SOSA ,MARIA ALINA ; V* | 474.9462 | 417.2877 | 87.86 |
| 1858 | Santa Cruz | 159352 | EL CUCO 1 | ; ZABALA CAMPOS ,FRANCISCO | 50.4987 | 50.4987 | 100.00 |
| 1859 | Santa Cruz | 158953 | EL CUCO 2 | ; ZABALA CAMPOS ,FRANCISCO | 58.1402 | 58.1402 | 100.00 |
| 1860 | Santa Cruz | 157573 | EL CUPESI | ; ORTIZ DE ARAUZ ,ROSENDA | 1.3743 | 1.3743 | 100.00 |
| 1861 | Santa Cruz | 201817 | EL CUPESI 2 | ; DERKSEN ,JACK | 264.6577 | 115.3908 | 43.60 |
| 1862 | Santa Cruz | 31357 | EL CUPESI I | | 890.4487 | 890.4487 | 100.00 |
| 1863 | Santa Cruz | 40498 | EL CURICHI | | 456.9948 | 214.6048 | 46.96 |
| 1864 | Santa Cruz | 22786 | EL CURICHI - 13 | JUAN PEREZ CALDERON | 50.0000 | 24.6550 | 49.31 |
| 1865 | Santa Cruz | 173060 | EL ENCANTO | ; IKEHARA ,MASAHIDE | 236.6698 | 236.6698 | 100.00 |
| 1866 | Santa Cruz | 206894 | EL ENCANTO (2) | ; PAZ HURTADO ,RONAL ERNESTO | 244.3735 | 244.3735 | 100.00 |
| 1867 | Santa Cruz | 11256 | EL ENCANTO 1 | ; PAZ HURTADO ,RAFAEL ENRIQUE | 3339.4931 | 3339.4931 | 100.00 |
| 1868 | Santa Cruz | 31483 | EL GORDO | | 42.4916 | 38.0555 | 89.56 |
| 1869 | Santa Cruz | 157729 | EL GRAMADAL | ; ARAUZ SANCHEZ ,GILBERTO | 14.5622 | 14.5622 | 100.00 |
| 1870 | Santa Cruz | 204310 | EL HONDO | | 3.6824 | 1.4406 | 39.12 |
| 1871 | Santa Cruz | 157628 | EL JORORI | ; ROCA CARRILLO ,FELIPE | 86.0785 | 86.0785 | 100.00 |
| 1872 | Santa Cruz | 223005 | EL JUNTE | JUAN CARLOS MELGAR BORDA | 37.3725 | 37.3725 | 100.00 |
| 1873 | Santa Cruz | 204542 | EL LUNARCITO | | 1.0466 | 0.4179 | 39.93 |
| 1874 | Santa Cruz | 40499 | EL MANGUARI | | 418.3944 | 418.3944 | 100.00 |
| 1875 | Santa Cruz | 40500 | EL MAPAJO | | 425.4529 | 425.4529 | 100.00 |
| 1876 | Santa Cruz | 159682 | EL MOTACU | ; ZABALA CAMPOS ,EDIBERTO | 179.2132 | 179.2132 | 100.00 |
| 1877 | Santa Cruz | 40501 | EL MUTUN | | 471.7410 | 471.7410 | 100.00 |
| 1878 | Santa Cruz | 204305 | EL NARANJAL | | 43.3558 | 43.3558 | 100.00 |
| 1879 | Santa Cruz | 31220 | EL ORONKOTA | | 29.1365 | 13.0969 | 44.95 |

| | | | | | | | |
|------|------------|--------|--------------------------|--|-----------|-----------|--------|
| 1880 | Santa Cruz | 20412 | EL PALACITO | JOSE MARIA LOPEZ ROCA/EZEQUIEL LOPEZ ROCA/RENE LOPEZ BURGOS/RAUL LOPEZ BURGOS/CLAUDIA LIZETH * | 156.6116 | 57.3042 | 36.59 |
| 1881 | Santa Cruz | 157737 | EL PANTANAL | ; ROJAS ADEZ DE GARCIA ,PASTORA | 13.3915 | 13.3915 | 100.00 |
| 1882 | Santa Cruz | 31298 | EL PANTANAL | | 535.8024 | 150.3462 | 28.06 |
| 1883 | Santa Cruz | 223016 | EL PLATANALITO | MARTINIANO HUACANA MAMANI/JOSE HUACANA MAMANI | 10.1681 | 9.4655 | 93.09 |
| 1884 | Santa Cruz | 29222 | EL PLAYON | JOSE CESPEDES ALVAREZ | 5360.2413 | 1881.9807 | 35.11 |
| 1885 | Santa Cruz | 204336 | EL PORTON DEL DIABLO | | 12.3667 | 7.9196 | 64.04 |
| 1886 | Santa Cruz | 157643 | EL PORVENIR | ; POIQUI ROMAN ,ASUNTA | 4.0212 | 4.0212 | 100.00 |
| 1887 | Santa Cruz | 31416 | EL PORVENIR | | 2780.9726 | 1516.1863 | 54.52 |
| 1888 | Santa Cruz | 27059 | EL PORVENIR (LA MANGA) | ; SHIRONE ,MIYAKO ; SOLIZ SORIA GALVARRO ,DAVID GERMAN | 99.1134 | 99.1134 | 100.00 |
| 1889 | Santa Cruz | 201845 | EL PROGRESO | ; ZAPATA ARNEZ ,EDGAR PRIMITIVO ; ZAPATA ARNEZ ,RENE | 92.4135 | 92.4135 | 100.00 |
| 1890 | Santa Cruz | 21635 | EL PROGRESO | ISAMU KONDO KONDO/ISAMU KONDO KONDO | 180.6440 | 18.1005 | 10.02 |
| 1891 | Santa Cruz | 11471 | EL PROGRESO - LA ALIANZA | ; VILLCA PANIAGUA ,BERNARDINO ; VILLCA PANIAGUA ,ANGEL ; VILLCA PANIAGUA ,JUAN | 1808.5198 | 1808.5198 | 100.00 |
| 1892 | Santa Cruz | 158945 | EL RANCHO | ; RIBERA VACA ,ANGEL | 46.4558 | 46.4558 | 100.00 |
| 1893 | Santa Cruz | 11325 | EL REFUGIO A | ; DA SILVA ,NADIR APARECIDA | 540.5940 | 540.5940 | 100.00 |
| 1894 | Santa Cruz | 11642 | EL REFUGIO B | ; ELIAS ,RONALDO | 52.6807 | 12.2746 | 23.30 |
| 1895 | Santa Cruz | 184376 | EL RINCONCITO | ; WAGNER MANS LAU ELSNER ,ENRIQUE FERNANDO ; WRZOSEK ,BERNHARD | 1003.1312 | 1003.1312 | 100.00 |
| 1896 | Santa Cruz | 12211 | EL RODEO | ; COMERCIAL INDUSTRIAL AGROPECUARIA CIAGRO S.A. | 39.7880 | 39.7880 | 100.00 |
| 1897 | Santa Cruz | 203803 | EL SAUSAL | ; PAZ HURTADO ,RONAL ERNESTO | 1682.1139 | 1682.1139 | 100.00 |
| 1898 | Santa Cruz | 20389 | EL SUJAL | HUMBERTO VARGAS HINOJOSA | 154.8377 | 48.0152 | 31.01 |
| 1899 | Santa Cruz | 40505 | EL TAURA | | 427.0459 | 427.0459 | 100.00 |
| 1900 | Santa Cruz | 2542 | EL TESORO | VICTOR HUGO MARINO MIRANDA Y OTROS | 4794.7063 | 4478.2557 | 93.40 |
| 1901 | Santa Cruz | 157638 | EL TORNO | ; ZABALA CAMPOS ,EDIBERTO | 82.6984 | 82.6984 | 100.00 |
| 1902 | Santa Cruz | 200932 | EL TOTORAL | ; LEON AGUILAR ,LUIS | 46.2354 | 46.2354 | 100.00 |
| 1903 | Santa Cruz | 223558 | EL TRIUNFO | JAIME SOLIZ PAZ | 36.2626 | 22.1818 | 61.17 |
| 1904 | Santa Cruz | 162027 | EL TRIUNFO | ; FLAMBURY MORENO ,JUAN DAVID | 142.4487 | 142.4487 | 100.00 |
| 1905 | Santa Cruz | 157797 | EL TRIUNFO I | ; MAISER DE ARAUZ ,ZAIDA | 11.8484 | 11.8484 | 100.00 |
| 1906 | Santa Cruz | 12054 | EL TRIUNFO II | ; GIL SUAREZ ,CARMELO DAVID | 86.7598 | 8.1467 | 9.39 |
| 1907 | Santa Cruz | 31381 | ELIO PAZ ROJAS | GABY BARBA MORENO | 32.4500 | 27.6831 | 85.31 |
| 1908 | Santa Cruz | 31206 | ESPADA | JUAN REMBERTO HURTADO GUTIERREZ | 36.9297 | 36.9297 | 100.00 |
| 1909 | Santa Cruz | 31163 | ESPADA I | ROSSANA HURTADO GUTIERREZ Y LENY HURTADO DE LEWKOWICZ | 39.2517 | 39.2517 | 100.00 |
| 1910 | Santa Cruz | 40506 | ESPERANZA DE ARROYO RICO | | 354.3198 | 354.3198 | 100.00 |

| | | | | | | | |
|------|------------|---------|--------------------------------------|---|-----------|-----------|--------|
| 1911 | Santa Cruz | 204315 | ESPERANZA GUENDA ARRIBA (PARCELA 22) | | 18.5785 | 6.5675 | 35.35 |
| 1912 | Santa Cruz | 25492 | FALON | MARIO FALON GUTIERREZ/GRACIELA SOLIZ BASCOPE | 5.3179 | 0.5664 | 10.65 |
| 1913 | Santa Cruz | 40507 | FAMA | | 464.7301 | 179.2464 | 38.57 |
| 1914 | Santa Cruz | 204424 | FAMILIA AGUILERA | | 9.4045 | 8.2346 | 87.56 |
| 1915 | Santa Cruz | 31581 | FELIPE RODRIGUEZ CABELLO | | 7.9270 | 1.4625 | 18.45 |
| 1916 | Santa Cruz | 31321 | FILEMON GODOY AGUILAR | | 9.4723 | 9.4723 | 100.00 |
| 1917 | Santa Cruz | 31320 | FILEMON GODOY AGUILAR | | 29.0990 | 29.0990 | 100.00 |
| 1918 | Santa Cruz | 12065 | FORTIN LIBERTAD (AREA DE POBLACION) | ; FORTIN LIBERTAD | 24.6179 | 24.6179 | 100.00 |
| 1919 | Santa Cruz | 40508 | FUNDO PALACIOS | | 159.7913 | 159.7913 | 100.00 |
| 1920 | Santa Cruz | 31568 | GABINO CABALLERO CAMPOS | | 8.0445 | 2.7223 | 33.84 |
| 1921 | Santa Cruz | 31338 | GABRIEL PRADO PARDO | | 49.1792 | 49.1792 | 100.00 |
| 1922 | Santa Cruz | 31402 | GARSA BLANCA | | 1182.8903 | 786.1489 | 66.46 |
| 1923 | Santa Cruz | 40509 | GAVIOTA 1 | | 140.3841 | 21.7876 | 15.52 |
| 1924 | Santa Cruz | 40510 | GAVIOTA 2 | | 157.4970 | 20.9471 | 13.30 |
| 1925 | Santa Cruz | 40511 | GAVIOTA 3 | | 174.5089 | 34.8843 | 19.99 |
| 1926 | Santa Cruz | 11375 | GRUPO CRISTO ES LA RESPUESTA | ; TAPIA ,LUIS | 73.5280 | 73.5280 | 100.00 |
| 1927 | Santa Cruz | 11373 | GRUPO CRISTO ES LA RESPUESTA | ; MARTINEZ ARENAS ,NICOLAS | 73.8545 | 73.8545 | 100.00 |
| 1928 | Santa Cruz | 11374 | GRUPO CRISTO ES LA RESPUESTA | ; NUÑEZ VELASCO ,JULIO | 74.5640 | 74.5640 | 100.00 |
| 1929 | Santa Cruz | 161952 | GUADALQUIVIR | ; GARECA ,INOCENCIO ; GARNICA TARIFA ,JUAN ; GARNICA TARIFA ,VIVIAN ; JURADO ORTEGA ,ROMOALD* | 235.0531 | 235.0531 | 100.00 |
| 1930 | Santa Cruz | 31322 | GUALBERTO SALGUERO LOPEZ | | 39.1563 | 39.1563 | 100.00 |
| 1931 | Santa Cruz | 193675 | GUAPOMO | | 258.6692 | 258.6692 | 100.00 |
| 1932 | Santa Cruz | 32551 | GUAPOMO | | 433.9732 | 196.7201 | 45.33 |
| 1933 | Santa Cruz | 157609 | GUAYABOCHI | ; FIGLIOZZI TABORGA ,JOSE LUIS | 129.1263 | 100.7314 | 78.01 |
| 1934 | Santa Cruz | 40515 | GUAYACAN | | 462.2028 | 333.5718 | 72.17 |
| 1935 | Santa Cruz | 25660 | GUTIERREZ -17 | EDGAR RAMIRO GUTIERREZ MORENO | 7.7959 | 7.2104 | 92.49 |
| 1936 | Santa Cruz | 31216 | HACIENDA EL PORVENIR | BERNARDO FLORES JURADA | 31.8971 | 9.1066 | 28.55 |
| 1937 | Santa Cruz | 8028296 | HACIENDA MARCELO | SUSUMU OGATA YAMAKITA | 99.8713 | 44.1731 | 44.23 |
| 1938 | Santa Cruz | 8028173 | HACIENDA TERESA | MIASA YONEKURA NISHI | 26.7178 | 26.7178 | 100.00 |
| 1939 | Santa Cruz | 31308 | HARDEMAN II BLOQUE A | | 889.2972 | 142.1097 | 15.98 |
| 1940 | Santa Cruz | 155378 | HAWAI | ; SUAREZ LOPEZ ,MARIA ELIZABETH | 151.9756 | 120.1367 | 79.05 |
| 1941 | Santa Cruz | 31330 | HORIZONTES II | | 1365.4423 | 1365.4423 | 100.00 |
| 1942 | Santa Cruz | 31329 | HORIZONTES II | | 2268.2963 | 2268.2963 | 100.00 |
| 1943 | Santa Cruz | 31597 | ISAAC FLORES MAMANI | | 12.0431 | 7.4499 | 61.86 |
| 1944 | Santa Cruz | 204467 | ISRAEL BLOQUE A | | 4.9693 | 2.1075 | 42.41 |
| 1945 | Santa Cruz | 170524 | ITALIA | ; CAMPOS DELORTO RIGO ,ERNANDO ; RIGO NICO ,LUIZ ANTONIO | 519.4372 | 519.4372 | 100.00 |

| | | | | | | | |
|------|------------|---------|---|---|-----------|-----------|--------|
| 1946 | Santa Cruz | 159361 | JACINTO ROMAN CHUVIRU Y ROSENDO ROMAN CHUVIRU | ; ROMAN CHUVIRU ,JACINTO ; ROMAN CHUVIRU ,ROSENDO | 27.3161 | 27.3161 | 100.00 |
| 1947 | Santa Cruz | 157619 | JERSON RODRIGUEZ ROMAN | ; RODRIGUEZ ROMAN ,JERSON | 28.6403 | 28.6403 | 100.00 |
| 1948 | Santa Cruz | 31592 | JUAN BAUTISTA VEGA MONTES | | 15.9334 | 10.6913 | 67.10 |
| 1949 | Santa Cruz | 204617 | JUAN PABLO Y FORTALEZA | | 373.0832 | 373.0832 | 100.00 |
| 1950 | Santa Cruz | 31588 | JUSTINA BALDELOMAR DE FERNANDEZ | | 45.8961 | 39.1723 | 85.35 |
| 1951 | Santa Cruz | 31341 | JUVENAL GONZALES VALVERDE | | 7.3046 | 7.3046 | 100.00 |
| 1952 | Santa Cruz | 31340 | JUVENAL GONZALES VALVERDE | | 31.9880 | 31.9880 | 100.00 |
| 1953 | Santa Cruz | 8028259 | L & L | TAKASHI YOSHINAGA KURASAKI | 175.9246 | 175.9246 | 100.00 |
| 1954 | Santa Cruz | 31527 | LA AMISTAD | | 40.0338 | 16.2817 | 40.67 |
| 1955 | Santa Cruz | 30006 | La Amistad | Heldon, David, Heber y Sara ortu±o flores | 983.7911 | 685.6040 | 69.69 |
| 1956 | Santa Cruz | 11723 | LA ASUNTA 1 | ; BRUNO ZANETTI ,ANTONIO | 398.8019 | 398.8019 | 100.00 |
| 1957 | Santa Cruz | 160224 | LA ASUNTA 2 | ; TARRAF ,EDSON | 400.0627 | 400.0627 | 100.00 |
| 1958 | Santa Cruz | 160227 | LA ASUNTA 3 | ; GRECCO ,JESUS | 401.7284 | 401.7284 | 100.00 |
| 1959 | Santa Cruz | 160230 | LA ASUNTA 4 | ; DE MOURA LEITE LEMOS ,DIMAS | 399.0762 | 399.0762 | 100.00 |
| 1960 | Santa Cruz | 158552 | LA CHIMBA 1 | ; PETRICEVIC RAZNATOVIC ,ANDRES | 483.0829 | 483.0829 | 100.00 |
| 1961 | Santa Cruz | 158548 | LA CHIMBA 2 | ; PETRICEVIC RAZNATOVIC ,MILO SILVIO | 482.0494 | 482.0494 | 100.00 |
| 1962 | Santa Cruz | 158509 | LA CHIMBA 3 | ; BAENY GONZALES ,MELGIOR | 481.6883 | 481.6883 | 100.00 |
| 1963 | Santa Cruz | 158512 | LA CHIMBA 4 | ; BOWLES RIVERO ,NELSON | 481.7112 | 481.7112 | 100.00 |
| 1964 | Santa Cruz | 158504 | LA CHIMBA 5 | ; BARBA SUSANO ,PORFIDIO | 480.9489 | 480.9489 | 100.00 |
| 1965 | Santa Cruz | 158682 | LA CHIMBA 6 | ; AVILA SUAREZ ,MARIO ARMANDO | 482.3240 | 482.3240 | 100.00 |
| 1966 | Santa Cruz | 158714 | LA CHIMBA 7 | ; VALDES ADEZ ,JORGE GUILLERMO | 482.1721 | 482.1721 | 100.00 |
| 1967 | Santa Cruz | 223019 | LA CHONTA | LUCILA FUENTES JUSTINIANO | 40.0809 | 40.0809 | 100.00 |
| 1968 | Santa Cruz | 31215 | LA CHUTA | | 32.4193 | 14.3293 | 44.20 |
| 1969 | Santa Cruz | 11001 | LA CODICIA (1) | ; SERRANO JUSTINIANO ,RAUL | 1073.7202 | 1073.7202 | 100.00 |
| 1970 | Santa Cruz | 11000 | LA CODICIA (2) | ; REUTOV ,MARTIMIAN | 518.6682 | 518.6682 | 100.00 |
| 1971 | Santa Cruz | 208957 | LA COMUNIDAD CAMPESINA VILLA ROSARIO | ; RAMOS VILLALBA ,FLORA | 48.9180 | 48.9180 | 100.00 |
| 1972 | Santa Cruz | 208951 | LA COMUNIDAD CAMPESINA VILLA ROSARIO | ; KAHUANA MAITA ,DOMINGO | 48.9532 | 48.9532 | 100.00 |
| 1973 | Santa Cruz | 208937 | LA COMUNIDAD CAMPESINA VILLA ROSARIO | ; CASTILLO COLQUE ,JUAN | 48.9963 | 48.9963 | 100.00 |
| 1974 | Santa Cruz | 208934 | LA COMUNIDAD CAMPESINA VILLA ROSARIO | ; CUELLAR PAREDES ,RONALD | 49.0654 | 49.0654 | 100.00 |
| 1975 | Santa Cruz | 208928 | LA COMUNIDAD CAMPESINA VILLA ROSARIO | ; VILTE ,ROBERTO | 49.0882 | 49.0882 | 100.00 |
| 1976 | Santa Cruz | 208931 | LA COMUNIDAD CAMPESINA VILLA ROSARIO | ; FARFAN ORTEGA ,LUIS | 49.1176 | 49.1176 | 100.00 |

| | | | | | | | |
|------|------------|--------|--------------------------------------|--|---------|---------|--------|
| 1977 | Santa Cruz | 208842 | LA COMUNIDAD CAMPESINA VILLA ROSARIO | ; ARANCIBIA CACERES ,MARINA | 49.1386 | 49.1386 | 100.00 |
| 1978 | Santa Cruz | 208836 | LA COMUNIDAD CAMPESINA VILLA ROSARIO | ; HOMARRA VELA ,TOMAS | 49.1581 | 49.1581 | 100.00 |
| 1979 | Santa Cruz | 208823 | LA COMUNIDAD CAMPESINA VILLA ROSARIO | ; LA COMUNIDAD CAMPESINA "VILLA ROSARIO" | 49.1605 | 49.1605 | 100.00 |
| 1980 | Santa Cruz | 208925 | LA COMUNIDAD CAMPESINA VILLA ROSARIO | ; SALVATIERRA ADEZ ,CELSO | 49.1685 | 49.1685 | 100.00 |
| 1981 | Santa Cruz | 208844 | LA COMUNIDAD CAMPESINA VILLA ROSARIO | ; DIAZ PEREZ ,FELIX | 49.1817 | 49.1817 | 100.00 |
| 1982 | Santa Cruz | 208835 | LA COMUNIDAD CAMPESINA VILLA ROSARIO | ; LA COMUNIDAD CAMPESINA "VILLA ROSARIO" | 49.1849 | 49.1849 | 100.00 |
| 1983 | Santa Cruz | 208816 | LA COMUNIDAD CAMPESINA VILLA ROSARIO | ; RODRIGUEZ GUEVARA ,PRIMITIVA | 49.2598 | 35.3538 | 71.77 |
| 1984 | Santa Cruz | 208814 | LA COMUNIDAD CAMPESINA VILLA ROSARIO | ; ALVAREZ DE CARVAJAL ,JUANA | 49.3807 | 7.9256 | 16.05 |
| 1985 | Santa Cruz | 201248 | LA COMUNIDAD CAMPESINA VILLA ROSARIO | ; CHOQUE TITO ,SIMON | 50.1318 | 45.9959 | 91.75 |
| 1986 | Santa Cruz | 208846 | LA COMUNIDAD CAMPESINA VILLA ROSARIO | ; LA COMUNIDAD CAMPESINA "VILLA ROSARIO" | 50.1326 | 50.1326 | 100.00 |
| 1987 | Santa Cruz | 208927 | LA COMUNIDAD CAMPESINA VILLA ROSARIO | ; LA COMUNIDAD CAMPESINA "VILLA ROSARIO" | 50.1451 | 50.1451 | 100.00 |
| 1988 | Santa Cruz | 208831 | LA COMUNIDAD CAMPESINA VILLA ROSARIO | ; LOPEZ CANAVIRI ,JAIME | 50.1537 | 32.2187 | 64.24 |
| 1989 | Santa Cruz | 208838 | LA COMUNIDAD CAMPESINA VILLA ROSARIO | ; QUISPE GUTIERREZ ,BERNABE | 50.1580 | 50.1580 | 100.00 |
| 1990 | Santa Cruz | 201250 | LA COMUNIDAD CAMPESINA VILLA ROSARIO | ; SERRUDO LARUTA ,MODESTO | 50.1763 | 50.1763 | 100.00 |
| 1991 | Santa Cruz | 208825 | LA COMUNIDAD CAMPESINA VILLA ROSARIO | ; LOZA ROCHA ,DEMETRIO | 50.1892 | 4.6576 | 9.28 |
| 1992 | Santa Cruz | 208933 | LA COMUNIDAD CAMPESINA VILLA ROSARIO | ; LA COMUNIDAD CAMPESINA "VILLA ROSARIO" | 50.1938 | 50.1938 | 100.00 |
| 1993 | Santa Cruz | 208833 | LA COMUNIDAD CAMPESINA VILLA ROSARIO | ; CHOQUE TORO ,PABLO | 50.1985 | 41.1477 | 81.97 |
| 1994 | Santa Cruz | 208930 | LA COMUNIDAD CAMPESINA VILLA ROSARIO | ; LA COMUNIDAD CAMPESINA "VILLA ROSARIO" | 50.2246 | 50.2246 | 100.00 |
| 1995 | Santa Cruz | 208829 | LA COMUNIDAD CAMPESINA VILLA ROSARIO | ; MEDRANO VELASQUEZ ,JUAN | 50.2264 | 18.3979 | 36.63 |
| 1996 | Santa Cruz | 208936 | LA COMUNIDAD CAMPESINA VILLA ROSARIO | ; LA COMUNIDAD CAMPESINA "VILLA ROSARIO" | 50.2459 | 50.2459 | 100.00 |
| 1997 | Santa Cruz | 208939 | LA COMUNIDAD CAMPESINA VILLA ROSARIO | ; HURTADO LERO ,ROMAN | 50.3139 | 50.3139 | 100.00 |

| | | | | | | | |
|------|------------|---------|--|--|------------|------------|--------|
| 1998 | Santa Cruz | 208953 | LA COMUNIDAD CAMPESINA VILLA ROSARIO | ; ORTIZ ABRIGO ,MARIO | 50.3530 | 50.3530 | 100.00 |
| 1999 | Santa Cruz | 208959 | LA COMUNIDAD CAMPESINA VILLA ROSARIO | ; GUERRA CEREZO ,ANGEL | 50.3907 | 50.3907 | 100.00 |
| 2000 | Santa Cruz | 208963 | LA COMUNIDAD CAMPESINA VILLA ROSARIO | ; COMUNIDAD CAMPESINA "VILLA ROSARIO" | 2184.8660 | 2184.8660 | 100.00 |
| 2001 | Santa Cruz | 208962 | LA COMUNIDAD CAMPESINA VILLA ROSARIO - AREA DE POBLACION | ; LA COMUNIDAD CAMPESINA "VILLA ROSARIO" | 98.2835 | 98.2835 | 100.00 |
| 2002 | Santa Cruz | 208827 | LA COMUNIDAD VILLA ROSARIO | ; LA COMUNIDAD CAMPESINA "VILLA ROSARIO" | 49.0930 | 49.0930 | 100.00 |
| 2003 | Santa Cruz | 8028125 | LA CONQUISTA | OSCAR FELIX ROCA GUASASE | 19.0779 | 19.0779 | 100.00 |
| 2004 | Santa Cruz | 31292 | LA CONQUISTA I | LILIANA SUAREZ VILLARROEL | 30.2270 | 21.8571 | 72.31 |
| 2005 | Santa Cruz | 31332 | LA CONQUISTA I | | 474.0650 | 474.0650 | 100.00 |
| 2006 | Santa Cruz | 31293 | LA CONQUISTA II | EVER CASTO ARRAZOLA | 15.2375 | 11.0396 | 72.45 |
| 2007 | Santa Cruz | 31333 | LA CONQUISTA II | | 461.2167 | 461.2167 | 100.00 |
| 2008 | Santa Cruz | 31492 | LA CRUZ DEL SUR | | 23.0785 | 19.8014 | 85.80 |
| 2009 | Santa Cruz | 31262 | LA ENVIDIA | | 77.3811 | 77.3811 | 100.00 |
| 2010 | Santa Cruz | 199019 | LA ENVIDIA | ; JURADO ORTEGA ,ROMOALDO | 99.6163 | 99.6163 | 100.00 |
| 2011 | Santa Cruz | 31410 | LA ESMERALDA | | 5517.1832 | 5517.1832 | 100.00 |
| 2012 | Santa Cruz | 40520 | LA ESPERANZA | | 193.7225 | 26.2300 | 13.54 |
| 2013 | Santa Cruz | 199363 | LA ESTRELLA | ; NOGALES ASBUN ,ANTONIO NAHIR | 130.3551 | 130.3551 | 100.00 |
| 2014 | Santa Cruz | 5053 | La Fon Fon | UNIÉN AGROINDUSTRIAL DE CAÑEROS S.A. (UNAGRO S.A.) | 7519.8941 | 6403.9418 | 85.16 |
| 2015 | Santa Cruz | 31444 | LA FORTUNA | | 6.0827 | 6.0827 | 100.00 |
| 2016 | Santa Cruz | 31445 | LA FORTUNA | | 14.5752 | 14.5752 | 100.00 |
| 2017 | Santa Cruz | 31443 | LA FORTUNA | | 85.3679 | 85.3679 | 100.00 |
| 2018 | Santa Cruz | 31300 | LA FORTUNA II | | 1977.3065 | 1002.8899 | 50.72 |
| 2019 | Santa Cruz | 31348 | LA FORTUNA IV | | 1920.5946 | 1920.5946 | 100.00 |
| 2020 | Santa Cruz | 31349 | LA FORTUNA V | | 2006.4170 | 2006.4170 | 100.00 |
| 2021 | Santa Cruz | 31409 | LA FORTUNA VI | | 2803.1956 | 2803.1956 | 100.00 |
| 2022 | Santa Cruz | 40521 | LA LAGUNA | | 414.6709 | 256.1422 | 61.77 |
| 2023 | Santa Cruz | 218294 | LA LUNA | Rosario Parada de GuillÚn y Juan GuillÚn Caballero | 17843.4049 | 17843.4049 | 100.00 |
| 2024 | Santa Cruz | 8028264 | LA LUZ | SUSUMU OGATA YAMAKITA | 150.0593 | 75.3148 | 50.19 |
| 2025 | Santa Cruz | 27035 | LA MANGA | ; CONDORI PRUDENCIO ,ARMANDO ; CONDORI PRUDENCIO ,RAUL | 366.3796 | 366.3796 | 100.00 |
| 2026 | Santa Cruz | 162006 | LA PALCA | ; BEJARANO ARAUZ ,JOSE | 1.3776 | 1.3776 | 100.00 |
| 2027 | Santa Cruz | 204331 | LA PALMA | | 168.2498 | 168.2498 | 100.00 |
| 2028 | Santa Cruz | 204359 | LA PAMPA | | 24.8262 | 8.9126 | 35.90 |
| 2029 | Santa Cruz | 40523 | LA PAMPITA | | 392.8924 | 392.8924 | 100.00 |
| 2030 | Santa Cruz | 169129 | LA PASCANA DE LOS GAUCHOS | ; PITARI CASTRO ,FRANCISCO | 2.8513 | 2.8513 | 100.00 |
| 2031 | Santa Cruz | 200921 | LA PASCANA DE LOS GAUCHOS | ; NOGALES ASBUN ,ANTONIO NAHIR | 392.5159 | 392.5159 | 100.00 |
| 2032 | Santa Cruz | 8028271 | LA PERSEVERANCIA - 228 | WILFREDO ESTRADA GONZALES/PETRONA SAAVEDRA EGUEZ | 153.9747 | 83.6237 | 54.31 |
| 2033 | Santa Cruz | 31214 | LA PODEROSA | BANCO BISA S.A. | 33.0656 | 21.4530 | 64.88 |
| 2034 | Santa Cruz | 31207 | LA PONDEROSA | | 36.5778 | 36.5778 | 100.00 |

| | | | | | | | |
|------|------------|---------|---------------------------------|---|-----------|-----------|--------|
| 2035 | Santa Cruz | 170366 | LA PONDEROSA | ; ZAPATA ARNEZ ,EDGAR PRIMITIVO | 250.6203 | 250.6203 | 100.00 |
| 2036 | Santa Cruz | 40524 | LA PONDEROZA | | 187.7821 | 26.7402 | 14.24 |
| 2037 | Santa Cruz | 157769 | LA PORFIA | ; URQUIETA ,MARIA GLORIA | 4.4930 | 4.4930 | 100.00 |
| 2038 | Santa Cruz | 203900 | LA PRADERA | | 49.6667 | 46.1453 | 92.91 |
| 2039 | Santa Cruz | 40525 | LA SELVA | | 499.5611 | 499.5611 | 100.00 |
| 2040 | Santa Cruz | 8028198 | LA U | PEDRO LUIS ALBARADO MARISCAL | 5.5117 | 5.5117 | 100.00 |
| 2041 | Santa Cruz | 223031 | LA UNION | GREGORIO PRIETO MARTINEZ/REMBERTH ZAMBRANA CLAROS/OCTAVIO CHINO ACAPA/OSCAR JOSE CIRA FLORES/Z* | 27.4902 | 14.7952 | 53.82 |
| 2042 | Santa Cruz | 174914 | LA VIBORILLA EL FORTIN LIBERTAD | ; COMUNIDAD CAMPESINA FORTIN LIBERTAD | 1101.0227 | 141.8117 | 12.88 |
| 2043 | Santa Cruz | 31336 | LA VICTORIA I | | 364.1941 | 364.1941 | 100.00 |
| 2044 | Santa Cruz | 31337 | LA VICTORIA II | | 419.5158 | 419.5158 | 100.00 |
| 2045 | Santa Cruz | 31297 | LA VICTORIA II | ELIO PAZ ROJAS | 2000.2548 | 2000.2548 | 100.00 |
| 2046 | Santa Cruz | 31428 | LA VICTORIA III | | 409.5612 | 409.5612 | 100.00 |
| 2047 | Santa Cruz | 31495 | LAGUNILLA | | 39.0756 | 36.1332 | 92.47 |
| 2048 | Santa Cruz | 204386 | LAGUNITA VOLCAN BLOQUE B | | 35.3366 | 7.9825 | 22.59 |
| 2049 | Santa Cruz | 159163 | LAS BOLSAS | ; ZABALA CAMPOS ,EDIBERTO | 28.8443 | 28.8443 | 100.00 |
| 2050 | Santa Cruz | 30007 | Las Conchas | Hernan Tamo Cayuba | 308.4489 | 308.4489 | 100.00 |
| 2051 | Santa Cruz | 12364 | LAS HORCAS | ; SHIRONE ,MIYAKO ; SHIRONE ITO ,ATSUSHI | 2483.6594 | 1337.4506 | 53.85 |
| 2052 | Santa Cruz | 204541 | LAS LOMITAS BLOQUE B | | 3.1436 | 3.1436 | 100.00 |
| 2053 | Santa Cruz | 213098 | LAS MALVINAS | ; CAMPOS DELORTO RIGO ,ERNANDO ; RIGO ,LUIZ ANTONIO | 172.3592 | 172.3592 | 100.00 |
| 2054 | Santa Cruz | 27057 | LAS MANGAS | ; CASTEDO PUTARE ,JAVIER | 80.1865 | 80.1865 | 100.00 |
| 2055 | Santa Cruz | 170371 | LAS PALMAS | ; NOZATO TAIRA ,KATSUYA | 678.3320 | 586.3502 | 86.44 |
| 2056 | Santa Cruz | 158965 | LAS PALMITAS 1 | ; RAMOS POIQUI ,OSCAR | 25.9464 | 25.9464 | 100.00 |
| 2057 | Santa Cruz | 157645 | LAS PALMITAS II | ; RAMOS LIMON ,JUAN ANTONIO | 26.6837 | 26.6837 | 100.00 |
| 2058 | Santa Cruz | 12351 | LAS PENGAS | ; NOZATO TAIRA ,HUGO | 1333.3162 | 1333.3162 | 100.00 |
| 2059 | Santa Cruz | 199040 | LAS YACAS | ; VACA POIQUI ,ALFREDO | 1.9126 | 1.9126 | 100.00 |
| 2060 | Santa Cruz | 199397 | LEOCADIO ESTRADA SANDOVAL | ; ESTRADA SANDOVAL ,LEOCADIO | 28.3984 | 11.0413 | 38.88 |
| 2061 | Santa Cruz | 31302 | LEYLA | | 1415.1514 | 782.0127 | 55.26 |
| 2062 | Santa Cruz | 10706 | LIMONCITO RIO GRANDE | ; ASOCIACION DE PEQUEÑOS PRODUCTORES AGROPECUARIOS LIMONCITO RIO GRANDE | 2764.9275 | 2764.9275 | 100.00 |
| 2063 | Santa Cruz | 31481 | LOS ALGARROBOS | | 39.5026 | 39.5026 | 100.00 |
| 2064 | Santa Cruz | 31350 | LOS ANGELES I | | 561.2175 | 561.2175 | 100.00 |
| 2065 | Santa Cruz | 31351 | LOS ANGELES II | | 700.4063 | 700.4063 | 100.00 |
| 2066 | Santa Cruz | 173128 | LOS CHACOS | ; RAMOS ZURUBI ,FELIPE | 45.6086 | 26.4439 | 57.98 |
| 2067 | Santa Cruz | 31467 | LOS ESTRADA | | 42.5416 | 19.2884 | 45.34 |
| 2068 | Santa Cruz | 200860 | LOS GANSOS | ; MORENO ANGLARILL ,GERMAN | 418.5645 | 418.5645 | 100.00 |
| 2069 | Santa Cruz | 31221 | LOS LIMOS A | BANCO BISA S.A. | 29.4931 | 29.4931 | 100.00 |
| 2070 | Santa Cruz | 31237 | LOS LIMOS B | | 367.2502 | 367.2502 | 100.00 |
| 2071 | Santa Cruz | 31236 | LOS LIMOS B | | 1361.9709 | 1361.9709 | 100.00 |
| 2072 | Santa Cruz | 204366 | LOS MANGALES BLOQUE A | | 6.8983 | 6.8983 | 100.00 |
| 2073 | Santa Cruz | 204369 | LOS MANGALES BLOQUE B | | 1.1781 | 1.1781 | 100.00 |
| 2074 | Santa Cruz | 203903 | LOS MOTACUSES | | 375.2891 | 96.4493 | 25.70 |

| | | | | | | | |
|------|------------|---------|--------------------------------|---|-----------|-----------|--------|
| 2075 | Santa Cruz | 31356 | LOS PENOCOS | | 2777.7921 | 2777.7921 | 100.00 |
| 2076 | Santa Cruz | 170593 | LOS PENOCOS A | ; SAUCEDO VELASCO ,ANA MARINA ; SAUCEDO VELASCO ,CONSUELO ; SAUCEDO VELASCO ,JUAN ; SAUCEDO VE* | 122.8779 | 17.1415 | 13.95 |
| 2077 | Santa Cruz | 11616 | LOS PENOCOS B | ; PADILLA MARTINEZ ,FELIX | 13.4248 | 3.1562 | 23.51 |
| 2078 | Santa Cruz | 11615 | LOS PENOCOS B | ; RODRIGUEZ MEJIA ,PABLO | 21.6346 | 13.7834 | 63.71 |
| 2079 | Santa Cruz | 11614 | LOS PENOCOS B | ; VARAS ALDANA ,GERONIMO | 25.3979 | 22.3578 | 88.03 |
| 2080 | Santa Cruz | 204388 | LOS TAJIBOS BLOQUE A | | 43.8901 | 10.8584 | 24.74 |
| 2081 | Santa Cruz | 204394 | LOS TAJIBOS BLOQUE B | | 10.4927 | 5.4730 | 52.16 |
| 2082 | Santa Cruz | 30008 | Macho Muerto | Lucio Flores Roca | 500.0000 | 500.0000 | 100.00 |
| 2083 | Santa Cruz | 31295 | MADRE SELVA | | 3404.0897 | 2291.2928 | 67.31 |
| 2084 | Santa Cruz | 12189 | MADRECITAS | ; PETRICEVIC RAZNATOVICH ,ANDRES | 808.5450 | 808.5450 | 100.00 |
| 2085 | Santa Cruz | 160330 | MADRECITAS | ; RIGO NICO ,LUIS ANTONIO | 2242.2173 | 2242.2173 | 100.00 |
| 2086 | Santa Cruz | 40529 | MADREJON | | 434.8842 | 329.9466 | 75.87 |
| 2087 | Santa Cruz | 40530 | MADRIGUERA | | 443.9563 | 416.7862 | 93.88 |
| 2088 | Santa Cruz | 157612 | MARIA CHUVIRU RAMOS | ; CHUVIRU RAMOS ,MARIA | 29.8098 | 29.8098 | 100.00 |
| 2089 | Santa Cruz | 31577 | MARIA PEREDO LOPEZ | | 15.9702 | 5.9074 | 36.99 |
| 2090 | Santa Cruz | 158506 | MARIANA | ; ZABALA MORENO ,ROLANDO | 209.4658 | 209.4658 | 100.00 |
| 2091 | Santa Cruz | 12188 | MARISOL | ; PETRICEVIC RAZNATOVICH ,ANDRES | 547.9521 | 547.9521 | 100.00 |
| 2092 | Santa Cruz | 31319 | MARTHA SALAZAR MERIDA DE GODOY | | 14.2759 | 14.2759 | 100.00 |
| 2093 | Santa Cruz | 31318 | MARTHA SALAZAR MERIDA DE GODOY | | 26.1450 | 26.1450 | 100.00 |
| 2094 | Santa Cruz | 201098 | MATOGROSSO | ; HIGA ,TAKASHI | 257.5203 | 257.5203 | 100.00 |
| 2095 | Santa Cruz | 31426 | MAUA - I | | 86.1838 | 86.1838 | 100.00 |
| 2096 | Santa Cruz | 31427 | MAUA - II | | 103.1593 | 103.1593 | 100.00 |
| 2097 | Santa Cruz | 31604 | MAXIMO QUISPE CUELLAR | | 6.0535 | 6.0535 | 100.00 |
| 2098 | Santa Cruz | 12000 | MEDIA LUNA | ; PEDRAZAS VEGA ,ARMINDA | 633.8485 | 633.8485 | 100.00 |
| 2099 | Santa Cruz | 8028206 | MIASA | MIASA YONEKURA NISHI | 31.8241 | 31.8241 | 100.00 |
| 2100 | Santa Cruz | 204413 | MILLERA Y ASTILLERO | | 169.0580 | 169.0580 | 100.00 |
| 2101 | Santa Cruz | 157602 | MOISES CHAMO ROMAN | ; CHAMO ROMAN ,MOISES | 27.0440 | 27.0440 | 100.00 |
| 2102 | Santa Cruz | 31299 | MONICA NORTE | | 3116.0222 | 991.2067 | 31.81 |
| 2103 | Santa Cruz | 159675 | MONTE ALTO | ; VALDES ADEZ ,JORGE GUILLERMO | 2926.0587 | 1013.2941 | 34.63 |
| 2104 | Santa Cruz | 212835 | MONTE RICO | ; CAMPOS DEL ORTO RIGO ,ERNANDO ; RIGO ,LUIS ANTONIO | 1085.1259 | 1085.1259 | 100.00 |
| 2105 | Santa Cruz | 31504 | MONTEAGUDO | | 25.9499 | 16.7455 | 64.53 |
| 2106 | Santa Cruz | 199127 | MONTEVIDEO | ; MARAN PEREIRA ,ELOISA | 1081.8151 | 1081.8151 | 100.00 |
| 2107 | Santa Cruz | 40531 | MOTACUSAL | | 464.1348 | 464.1348 | 100.00 |
| 2108 | Santa Cruz | 204564 | MOTACUSAL BLOQUE A | | 9.1470 | 5.1379 | 56.17 |
| 2109 | Santa Cruz | 193664 | MOTACUSITO | | 28.0752 | 28.0752 | 100.00 |
| 2110 | Santa Cruz | 8028088 | NATALY | NINFA SANCHEZ YADEZ | 54.9449 | 54.9449 | 100.00 |
| 2111 | Santa Cruz | 31346 | NICACIO PARRA MENDOZA | | 0.2452 | 0.2452 | 100.00 |
| 2112 | Santa Cruz | 31347 | NICACIO PARRA MENDOZA | | 47.7184 | 47.7184 | 100.00 |
| 2113 | Santa Cruz | 30009 | Nuestra Se±ora Aparecida | Heldon, David, Heber y Sara ortu±o flores | 3421.1398 | 3421.1398 | 100.00 |

| | | | | | | | |
|------|------------|---------|--|--|-----------|-----------|--------|
| 2114 | Santa Cruz | 8028373 | NUEVA AMERICA II - 230 | ALEJANDRO ALMENDRAS MEDINA | 26.6615 | 26.6615 | 100.00 |
| 2115 | Santa Cruz | 8028351 | NUEVA AMERICA | BERNARDINO PEREIRA GARCIA | 51.2016 | 28.9903 | 56.62 |
| 2116 | Santa Cruz | 12048 | NUEVA ILUSION | ; SALAZAR DE CUELLAR ,MARINA | 348.0330 | 348.0330 | 100.00 |
| 2117 | Santa Cruz | 31401 | NUEVA TOLEDO I | | 1406.7347 | 527.3848 | 37.49 |
| 2118 | Santa Cruz | 198634 | NUEVO HORIZONTE C | ; PONCE CATACORA ,JULIO MANUEL ALFONSO | 499.2571 | 53.1709 | 10.65 |
| 2119 | Santa Cruz | 198064 | NUEVO HORIZONTE D | ; PETRICEVIC RAZNATOVIC ,ANDRES | 92.0894 | 92.0894 | 100.00 |
| 2120 | Santa Cruz | 202130 | NUEVO HORIZONTE E | ; BRUNO ZANETTI ,ANTONIO ; GRECCO ,JESUS ; TARRAF ,EDSON | 3227.5018 | 814.2987 | 25.23 |
| 2121 | Santa Cruz | 12323 | NUEVO MUNDO | ; SHIRONE ,MIYAKO ; SHIRONE ITO ,ATSUSHI | 1566.9080 | 1566.9080 | 100.00 |
| 2122 | Santa Cruz | 31576 | OCTAVIO FLORES CARRASCO | | 7.9355 | 2.7679 | 34.88 |
| 2123 | Santa Cruz | 31317 | OCTAVIO TITO GARRO | | 17.7749 | 17.7749 | 100.00 |
| 2124 | Santa Cruz | 31316 | OCTAVIO TITO GARRO | | 21.8584 | 21.8584 | 100.00 |
| 2125 | Santa Cruz | 8028282 | OTSUKA II | KAZUMASA OTSUKA MATSUO | 59.8769 | 59.8769 | 100.00 |
| 2126 | Santa Cruz | 31484 | PACHETE | | 34.0737 | 23.8959 | 70.13 |
| 2127 | Santa Cruz | 12046 | PADUA | ; VICARIATO APOSTOLICO DE ÑUFLO DE CHAVEZ | 3285.0329 | 3285.0329 | 100.00 |
| 2128 | Santa Cruz | 31296 | PALERMO | | 3585.2984 | 1169.5243 | 32.62 |
| 2129 | Santa Cruz | 40533 | PALMASOLA | | 1962.6390 | 1962.6390 | 100.00 |
| 2130 | Santa Cruz | 40534 | PANAMA | | 463.1092 | 463.1092 | 100.00 |
| 2131 | Santa Cruz | 40535 | PARAISO | | 450.3350 | 226.9238 | 50.39 |
| 2132 | Santa Cruz | 31439 | PARCELA 02 | | 51.3452 | 51.3452 | 100.00 |
| 2133 | Santa Cruz | 31359 | PARCELA 03 | | 51.1429 | 37.4571 | 73.24 |
| 2134 | Santa Cruz | 31440 | PARCELA 04 | | 51.0660 | 51.0660 | 100.00 |
| 2135 | Santa Cruz | 31361 | PARCELA 05 | | 51.2898 | 46.0685 | 89.82 |
| 2136 | Santa Cruz | 31358 | PARCELA 06 | | 51.2007 | 41.6569 | 81.36 |
| 2137 | Santa Cruz | 31362 | PARCELA 07 | | 51.4364 | 4.7270 | 9.19 |
| 2138 | Santa Cruz | 31360 | PARCELA 08 | | 51.3356 | 7.8851 | 15.36 |
| 2139 | Santa Cruz | 31364 | PARCELA 10 | | 51.1880 | 3.1993 | 6.25 |
| 2140 | Santa Cruz | 31388 | PARCELA 11 | | 51.4451 | 13.9313 | 27.08 |
| 2141 | Santa Cruz | 31385 | PARCELA 12 | | 51.3217 | 51.3217 | 100.00 |
| 2142 | Santa Cruz | 31390 | PARCELA 13 | | 51.4478 | 6.1686 | 11.99 |
| 2143 | Santa Cruz | 31386 | PARCELA 14 | | 51.3128 | 24.5070 | 47.76 |
| 2144 | Santa Cruz | 31391 | PARCELA 15 | | 51.4496 | 15.9751 | 31.05 |
| 2145 | Santa Cruz | 31387 | PARCELA 16 | | 51.3034 | 9.7733 | 19.05 |
| 2146 | Santa Cruz | 31367 | PARCELA 17 | | 51.0062 | 5.4781 | 10.74 |
| 2147 | Santa Cruz | 31389 | PARCELA 18 | | 50.8431 | 50.8431 | 100.00 |
| 2148 | Santa Cruz | 31365 | PARCELA 20 | | 51.4283 | 3.8674 | 7.52 |
| 2149 | Santa Cruz | 31372 | PARCELA 23 | | 51.4493 | 51.4493 | 100.00 |
| 2150 | Santa Cruz | 31368 | PARCELA 24 | | 51.2588 | 9.5598 | 18.65 |
| 2151 | Santa Cruz | 31374 | PARCELA 25 | | 51.4446 | 42.9768 | 83.54 |
| 2152 | Santa Cruz | 186816 | PARCELA 25 SINDICATO AGARARIO EL CHORRITO 2 DE AGOSTO | | 21.7975 | 4.5012 | 20.65 |
| 2153 | Santa Cruz | 31396 | PARCELA 26 | | 51.2436 | 15.4499 | 30.15 |
| 2154 | Santa Cruz | 186818 | PARCELA 26 SINDICATO AGARARIO EL CHORRITO 2 DE AGOSTO | | 19.7353 | 17.7578 | 89.98 |
| 2155 | Santa Cruz | 32564 | PARCELA 28B SINDICATO AGARARIO EL CHORRITO 2 DE AGOSTO | | 20.5483 | 11.8379 | 57.61 |

| | | | | | | | |
|------|------------|---------|--|--------------------------------|----------|----------|--------|
| 2156 | Santa Cruz | 31378 | PARCELA 29 | | 51.4320 | 4.7523 | 9.24 |
| 2157 | Santa Cruz | 31373 | PARCELA 30 | | 51.2087 | 26.0191 | 50.81 |
| 2158 | Santa Cruz | 31375 | PARCELA 32 | | 35.4601 | 35.4601 | 100.00 |
| 2159 | Santa Cruz | 31377 | PARCELA 34 | | 35.4364 | 2.6329 | 7.43 |
| 2160 | Santa Cruz | 31383 | PARCELA 35 | | 32.4546 | 7.4743 | 23.03 |
| 2161 | Santa Cruz | 31395 | PARCELA 36 | | 35.4130 | 9.8413 | 27.79 |
| 2162 | Santa Cruz | 31384 | PARCELA 37 | | 32.4600 | 32.4600 | 100.00 |
| 2163 | Santa Cruz | 31392 | PARCELA 39 | | 31.6652 | 31.6652 | 100.00 |
| 2164 | Santa Cruz | 31382 | PARCELA 40 | | 35.5106 | 14.9251 | 42.03 |
| 2165 | Santa Cruz | 31393 | PARCELA 41 | | 30.7332 | 30.7332 | 100.00 |
| 2166 | Santa Cruz | 31394 | PARCELA 42 | | 37.0872 | 37.0872 | 100.00 |
| 2167 | Santa Cruz | 32716 | PARCELA 46A SINDICATO AGARARIO EL CHORRITO 2 DE AGOSTO | | 1.5212 | 1.5212 | 100.00 |
| 2168 | Santa Cruz | 162193 | PARCELA 54A SINDICATO AGARARIO EL CHORRITO 2 DE AGOSTO | | 51.6340 | 35.5965 | 68.94 |
| 2169 | Santa Cruz | 162197 | PARCELA 54B SINDICATO AGARARIO EL CHORRITO 2 DE AGOSTO | | 34.7512 | 26.0008 | 74.82 |
| 2170 | Santa Cruz | 11526 | PARCELA N° 15 | ; INRA | 30.9160 | 30.9160 | 100.00 |
| 2171 | Santa Cruz | 11525 | PARCELA N° 16 | ; INRA | 31.0291 | 31.0291 | 100.00 |
| 2172 | Santa Cruz | 11540 | PARCELA N° 25 | ; INRA | 29.8253 | 29.8253 | 100.00 |
| 2173 | Santa Cruz | 11532 | PARCELA N° 32 | ; INRA | 30.9227 | 30.9227 | 100.00 |
| 2174 | Santa Cruz | 11537 | PARCELA N° 4 | ; INRA | 29.7755 | 29.7755 | 100.00 |
| 2175 | Santa Cruz | 11531 | PARCELA N° 40 | ; INRA | 27.4182 | 27.4182 | 100.00 |
| 2176 | Santa Cruz | 11529 | PARCELA N° 6 | ; INRA | 29.8942 | 29.8942 | 100.00 |
| 2177 | Santa Cruz | 11528 | PARCELA N° 8 | ; INRA | 30.1221 | 30.1221 | 100.00 |
| 2178 | Santa Cruz | 170533 | PASCANA CHICA | ; ZARCO DE MAYSER ,ASUNTA IRMA | 7.3701 | 7.3701 | 100.00 |
| 2179 | Santa Cruz | 31468 | PATUJU | | 42.9933 | 7.7345 | 17.99 |
| 2180 | Santa Cruz | 40537 | PATUJUSAL I | | 300.1428 | 120.7775 | 40.24 |
| 2181 | Santa Cruz | 31344 | PAULINA TURIHUANO VDA. DE LOPEZ | | 7.1467 | 7.1467 | 100.00 |
| 2182 | Santa Cruz | 31345 | PAULINA TURIHUANO VDA. DE LOPEZ | | 36.1917 | 36.1917 | 100.00 |
| 2183 | Santa Cruz | 31591 | PAULINO FLORES SOLIZ | | 8.0488 | 5.8909 | 73.19 |
| 2184 | Santa Cruz | 8028131 | PEÑA | ERMAN PEÑA AGUILERA | 18.8049 | 18.8049 | 100.00 |
| 2185 | Santa Cruz | 31596 | PEDRO ALVAREZ PILCO | | 16.2360 | 8.2073 | 50.55 |
| 2186 | Santa Cruz | 186820 | PIRAI PARI ORKO-20 | | 6.9221 | 6.9221 | 100.00 |
| 2187 | Santa Cruz | 186828 | PIRAI PARI ORKO-22 | | 2.9939 | 2.9939 | 100.00 |
| 2188 | Santa Cruz | 186831 | PIRAI PARI ORKO-23 | | 2.8030 | 2.8030 | 100.00 |
| 2189 | Santa Cruz | 186834 | PIRAI PARI ORKO-25 | | 3.7795 | 3.7795 | 100.00 |
| 2190 | Santa Cruz | 186836 | PIRAI PARI ORKO-26 | | 11.5064 | 11.5064 | 100.00 |
| 2191 | Santa Cruz | 186838 | PIRAI PARI ORKO-27 | | 3.5996 | 3.5996 | 100.00 |
| 2192 | Santa Cruz | 186840 | PIRAI PARI ORKO-28 | | 3.1329 | 3.1329 | 100.00 |
| 2193 | Santa Cruz | 186842 | PIRAI PARI ORKO-29 | | 2.4806 | 2.4806 | 100.00 |
| 2194 | Santa Cruz | 186844 | PIRAI PARI ORKO-30 | | 2.5138 | 2.5138 | 100.00 |
| 2195 | Santa Cruz | 204019 | PIRAI PARI ORKO-34 | | 2.7973 | 1.5198 | 54.33 |
| 2196 | Santa Cruz | 186824 | PIRAI PARI ORKO-41 | | 3.2716 | 3.2716 | 100.00 |
| 2197 | Santa Cruz | 186826 | PIRAI PARI ORKO-42 | | 0.3681 | 0.3681 | 100.00 |
| 2198 | Santa Cruz | 31339 | PLACIDA PARDO FERNANDEZ | | 49.2061 | 49.2061 | 100.00 |
| 2199 | Santa Cruz | 215466 | PLANO ADJUNTO | ; ARANIBAR ALBARADO ,FORTUNATA | 21.9513 | 21.9513 | 100.00 |

| | | | | | | | |
|------|------------|--------|--|---|-------------|------------|--------|
| 2200 | Santa Cruz | 178808 | POLIGONO 006 RESERVA FORESTAL EL CHORE | INRA | 326962.0481 | 79059.4232 | 24.18 |
| 2201 | Santa Cruz | 20001 | POLIGONOS EN EJECUCION | POLIGONOS EN EJECUCION | 127669.8900 | 11630.7270 | 9.11 |
| 2202 | Santa Cruz | 31328 | POTRERO SAN JOSE | | 5190.6562 | 5190.6562 | 100.00 |
| 2203 | Santa Cruz | 204333 | POTRERO SECO | | 3.3884 | 1.4862 | 43.86 |
| 2204 | Santa Cruz | 157757 | PROPIEDAD 11 DE AGOSTO 1 | ; AGRAMONTE VILLCA ,JULIAN | 37.2789 | 37.2789 | 100.00 |
| 2205 | Santa Cruz | 157826 | PROPIEDAD 11 DE AGOSTO II | ; ROJAS CONDORI ,TOMAS | 47.6258 | 47.6258 | 100.00 |
| 2206 | Santa Cruz | 155381 | PROPIEDAD ACAPULCO 2 | ; VACA LOPEZ ,EDUARDO | 456.7821 | 456.7821 | 100.00 |
| 2207 | Santa Cruz | 157662 | PROPIEDAD ANTONIO RUIZ HUARINA | ; RUIZ HUARINA ,ANTONIO | 14.5272 | 9.1347 | 62.88 |
| 2208 | Santa Cruz | 155914 | PROPIEDAD EL BOLSON | ; SORUCO ANTELO ,DEMETRIO | 416.6946 | 416.6946 | 100.00 |
| 2209 | Santa Cruz | 10854 | PROPIEDAD EL CAPRICHIO | ; QUINTELA VACA DIEZ ,JOHNNY | 4866.4496 | 4866.4496 | 100.00 |
| 2210 | Santa Cruz | 157775 | PROPIEDAD EL CEBU | ; SUAREZ RUIZ ,ALCIDES | 42.7911 | 42.7911 | 100.00 |
| 2211 | Santa Cruz | 168303 | PROPIEDAD EL CURICHI | ; SUAREZ ROCA ,IVAR | 686.6088 | 686.6088 | 100.00 |
| 2212 | Santa Cruz | 10710 | PROPIEDAD EL CURICHON 1 | ; PORR ,THOMAS | 143.5300 | 143.5300 | 100.00 |
| 2213 | Santa Cruz | 157667 | PROPIEDAD EL MOTACUSAL | ; ROJAS ROMAN ,WALTER | 50.0000 | 50.0000 | 100.00 |
| 2214 | Santa Cruz | 159107 | PROPIEDAD EL PROGRESO | ; LIMON JUSTINIANO ,MARIA | 1.5168 | 1.5168 | 100.00 |
| 2215 | Santa Cruz | 157585 | PROPIEDAD EL PUENTE | ; COLQUE ROMERO ,FRANCISCO | 26.3697 | 18.3428 | 69.56 |
| 2216 | Santa Cruz | 11376 | PROPIEDAD EL PUENTE | ; GUTIERREZ ALEGRE ,NEMECIO | 30.7321 | 26.0885 | 84.89 |
| 2217 | Santa Cruz | 188740 | PROPIEDAD EL PUERTO | ; PERALTA BARRIENTOS ,VICTOR | 19.6843 | 19.6843 | 100.00 |
| 2218 | Santa Cruz | 199022 | PROPIEDAD EL TOTAICITO | ; PEDRAZA TOLEDO ,KLAUS | 7.9117 | 7.9117 | 100.00 |
| 2219 | Santa Cruz | 40540 | PROPIEDAD GANADERA BUENA SUERTE I | | 433.0289 | 70.1074 | 16.19 |
| 2220 | Santa Cruz | 157782 | PROPIEDAD GUAYABAL | ; RUEDA SAAVEDRA ,ANGEL ENRIQUE | 1.5615 | 1.5615 | 100.00 |
| 2221 | Santa Cruz | 157660 | PROPIEDAD INDIVIDUAL RENATO SAAVEDRA | ; SAAVEDRA ,RENATO ; GUTIERREZ DE SAAVEDRA ,MAXIMA | 12.9488 | 9.7090 | 74.98 |
| 2222 | Santa Cruz | 12064 | PROPIEDAD JARDIN AZUL | ; ARAUZ CADARIO ,MANFREDO | 53.5566 | 53.5566 | 100.00 |
| 2223 | Santa Cruz | 155916 | PROPIEDAD LA ALTURA 1 (EL PESCADOR) | ; JORDAN DORADO ,EDGAR | 136.3107 | 136.3107 | 100.00 |
| 2224 | Santa Cruz | 213082 | PROPIEDAD LA ALTURA 2 | ; AGUAYO ZAMBRANA ,ABELINO | 558.0331 | 558.0331 | 100.00 |
| 2225 | Santa Cruz | 159376 | PROPIEDAD LA CURVA | ; PIZARRO GUTIERREZ ,CAMILO | 37.4540 | 37.4540 | 100.00 |
| 2226 | Santa Cruz | 157675 | PROPIEDAD LA ENVIDIA | ; GUTIERREZ ,JUAN PABLO ; JUSTINIANO ,DOLLYS | 4.4033 | 4.4033 | 100.00 |
| 2227 | Santa Cruz | 162002 | PROPIEDAD LA UNION | ; PERALTA ROMERO ,ORLANDO | 1.3583 | 1.3583 | 100.00 |
| 2228 | Santa Cruz | 198998 | PROPIEDAD LOS ANGELES | ; CHOQUE NINA ,VALENTIN ; PILLCO DE CHOQUE ,DOLORES | 206.6769 | 206.6769 | 100.00 |
| 2229 | Santa Cruz | 10852 | PROPIEDAD LOS CHULUPIS | ; HUBBAUER VACA ,ALFREDO ; VACA OLHAGARAY ,MANUEL | 629.6834 | 629.6834 | 100.00 |
| 2230 | Santa Cruz | 10853 | PROPIEDAD LOS COMPADRES | ; QUINTELA KLINSKY ,CESAR MARIO | 4173.7888 | 4173.7888 | 100.00 |

| | | | | | | | |
|------|------------|-----------|------------------------------------|---|-----------|-----------|--------|
| 2231 | Santa Cruz | 157637 | PROPIEDAD MORELIA RIO GRANDE | ; CESPEDES VARGAS ,GONZALO | 46.1927 | 15.1050 | 32.70 |
| 2232 | Santa Cruz | 157717 | PROPIEDAD MOTACU | ; PAITA VIDAURRE ,SABINO | 84.8441 | 73.1950 | 86.27 |
| 2233 | Santa Cruz | 10707 | PROPIEDAD PAILITA SUD | ; PORR ,THOMAS | 2676.7149 | 2676.7149 | 100.00 |
| 2234 | Santa Cruz | 157822 | PROPIEDAD QUINTA ARAUZ | ; ARAUZ MENDOZA ,PABLO | 3.0667 | 3.0667 | 100.00 |
| 2235 | Santa Cruz | 158973 | PROPIEDAD QUINTA EL TRIUNFO | ; LIMON ,OSCAR | 1.2972 | 1.2972 | 100.00 |
| 2236 | Santa Cruz | 157566 | PROPIEDAD QUINTA LA NIÑA | ; ARAUZ PIZARRO ,ELOISA | 4.2728 | 4.2728 | 100.00 |
| 2237 | Santa Cruz | 200313 | PROPIEDAD RIBERA LA BARRANQUILLA | ; RIBERA VACA ,HUGO | 23.4769 | 23.4769 | 100.00 |
| 2238 | Santa Cruz | 161434 | PROPIEDAD RIO GRANDE EL BOLSON | ; BECERRA AYALA ,LUIS | 342.7850 | 342.7850 | 100.00 |
| 2239 | Santa Cruz | 194851 | PROPIEDAD SAN ANTONIO | ; AGUILERA TARRADELLES ,NELSON MARIANO | 1725.7353 | 1725.7353 | 100.00 |
| 2240 | Santa Cruz | 157559 | PROPIEDAD SAN FRANCISCO | ; LOPEZ RETAMOZO ,FRANCISCO | 8.8331 | 8.8331 | 100.00 |
| 2241 | Santa Cruz | 10610 | PROPIEDAD SAN JOAQUIN | ; ROCA ABREGO ,JUDITH MARGOTH | 21.0531 | 21.0531 | 100.00 |
| 2242 | Santa Cruz | 12397 | PROPIEDAD SAN LUIS | ; SOCIEDAD COMERCIAL AGRICOLA GANADERA AGRONACIENTE S.R.L. | 1211.0575 | 335.2207 | 27.68 |
| 2243 | Santa Cruz | 157811 | PROPIEDAD SAN MIGUEL | ; CHAVEZ MERCADO ,JORGE | 104.0335 | 104.0335 | 100.00 |
| 2244 | Santa Cruz | 155157 | PROPIEDAD SANTA ANA DEL RIO GRANDE | ; DOMINGUEZ DOMINGUEZ ,CRISTINA DILCIA ; RUIZ JUSTINIANO ,RONALDO | 112.7962 | 80.0515 | 70.97 |
| 2245 | Santa Cruz | 22960 | PROPIEDAD SANTA BARBARA - 012 | Miguel Aguilera Arancibia/FATIMA RIVERO ALMEIDA | 3509.6196 | 1992.7620 | 56.78 |
| 2246 | Santa Cruz | 201698 | PROPIEDAD SANTA MARTHA 1 | ; MACHADO VASQUEZ ,ALTAGRACIA | 23.0784 | 23.0784 | 100.00 |
| 2247 | Santa Cruz | 157753 | PROPIEDAD SANTA MARTHA 2 | ; PACSI DE DURAN ,FRANCISCA | 29.8785 | 29.8785 | 100.00 |
| 2248 | Santa Cruz | 155847 | PROPIEDAD SANTA RITA | ; ARTEAGA CHAVEZ ,JOHNNY | 62.3430 | 46.8508 | 75.15 |
| 2249 | Santa Cruz | 178265 | PROPIEDAD TOTAL LAS CHACRAS | ; PATRIOTA ,DANILO | 1649.5661 | 246.7751 | 14.96 |
| 2250 | Santa Cruz | 174615 | PUESTO BALCAZAR | ; PIZARRO BALCAZAR ,DORIAN | 440.4745 | 440.4745 | 100.00 |
| 2251 | Santa Cruz | 40543 | PUESTO DON EMILIO | | 59.1925 | 59.1925 | 100.00 |
| 2252 | Santa Cruz | 31267 | PUESTO NAYA | | 0.2588 | 0.2588 | 100.00 |
| 2253 | Santa Cruz | 31235 | PUESTO NAYA | MARCOS FELIPE SUAREZ MENDEZ | 9.6619 | 3.3169 | 34.33 |
| 2254 | Santa Cruz | 159679 | PUESTO NUEVO | ; IKEHARA HIGA ,SAKAE | 351.4806 | 351.4806 | 100.00 |
| 2255 | Santa Cruz | 199106 | PURA PARADA HURTADO DE RIBERA | ; PARADA HURTADO DE RIBERA ,PURA | 21.0829 | 21.0829 | 100.00 |
| 2256 | Santa Cruz | 105001779 | QUIDONES | MAXIMO QUIDONES MAMANI/JUANA QUISPE COLQUE | 18.3100 | 12.4673 | 68.09 |
| 2257 | Santa Cruz | 105002077 | Quinta San Juan | VICTOR GONZALEZ ROSALES/INGRID QUIROGA PEREZ | 43.9326 | 14.3308 | 32.62 |
| 2258 | Santa Cruz | 31417 | RADIO URBANO 2 | | 2.3041 | 0.4945 | 21.46 |
| 2259 | Santa Cruz | 31304 | RADIO URBANO1 | | 2.3040 | 0.1214 | 5.27 |
| 2260 | Santa Cruz | 31602 | RAFAEL PEREZ VASQUEZ | | 3.2696 | 3.2696 | 100.00 |
| 2261 | Santa Cruz | 31603 | RAFAEL PEREZ VASQUEZ | | 5.6035 | 5.6035 | 100.00 |
| 2262 | Santa Cruz | 159369 | RAHUEL | ; RAMOS POIQUI ,OSCAR | 81.9323 | 81.9323 | 100.00 |
| 2263 | Santa Cruz | 31234 | RANCHO FLORES | WALTER FLORES FLORES | 308.9606 | 119.3515 | 38.63 |

| | | | | | | | |
|------|------------|---------|------------------------------|--|-----------|-----------|--------|
| 2264 | Santa Cruz | 31264 | RANCHO FLOREZ | | 49.7934 | 3.4955 | 7.02 |
| 2265 | Santa Cruz | 30003 | RECORTE TER POL 5 | INRA | 277.6899 | 189.3567 | 68.19 |
| 2266 | Santa Cruz | 30030 | RECORTE TER POL 5 | INRA | 316.1532 | 277.1083 | 87.65 |
| 2267 | Santa Cruz | 30031 | RECORTE TER POL 5 | INRA | 610.1152 | 610.1152 | 100.00 |
| 2268 | Santa Cruz | 10572 | RESERVA FORESTAL DE GUARAYOS | ; INRA | 57.9808 | 57.9808 | 100.00 |
| 2269 | Santa Cruz | 10481 | RESERVA FORESTAL DE GUARAYOS | ; INRA | 205.2597 | 205.2597 | 100.00 |
| 2270 | Santa Cruz | 10482 | RESERVA FORESTAL DE GUARAYOS | ; INRA | 404.5656 | 404.5656 | 100.00 |
| 2271 | Santa Cruz | 10569 | RESERVA FORESTAL DE GUARAYOS | ; INRA | 584.0106 | 584.0106 | 100.00 |
| 2272 | Santa Cruz | 10480 | RESERVA FORESTAL DE GUARAYOS | ; INRA | 691.5086 | 691.5086 | 100.00 |
| 2273 | Santa Cruz | 10570 | RESERVA FORESTAL DE GUARAYOS | ; INRA | 729.8130 | 729.8130 | 100.00 |
| 2274 | Santa Cruz | 10609 | RESERVA FORESTAL DE GUARAYOS | ; INRA | 2674.8957 | 2674.8957 | 100.00 |
| 2275 | Santa Cruz | 10573 | RESERVA FORESTAL DE GUARAYOS | ; INRA | 7671.5998 | 7671.5998 | 100.00 |
| 2276 | Santa Cruz | 40547 | RINCON | | 470.4452 | 470.4452 | 100.00 |
| 2277 | Santa Cruz | 31294 | RIO VIEJO I | MARGOT MENDEZ PIZARRO | 28.9765 | 24.8097 | 85.62 |
| 2278 | Santa Cruz | 31334 | RIO VIEJO I | | 496.3956 | 496.3956 | 100.00 |
| 2279 | Santa Cruz | 31335 | RIO VIEJO II | | 496.7247 | 496.7247 | 100.00 |
| 2280 | Santa Cruz | 158940 | ROBERTO PEDRAZA JUSTINIANO | ; PEDRAZA JUSTINIANO ,ROBERTO | 21.6722 | 21.6722 | 100.00 |
| 2281 | Santa Cruz | 31589 | ROBERTO SOTO ARIAS | | 16.0695 | 10.0258 | 62.39 |
| 2282 | Santa Cruz | 157561 | ROLANDO CHAVEZ AGUILAR | ; CHAVEZ AGUILAR ,ROLANDO | 25.7419 | 25.7419 | 100.00 |
| 2283 | Santa Cruz | 31598 | ROMAN OLLISCO HEREDIA | | 4.0094 | 3.0407 | 75.84 |
| 2284 | Santa Cruz | 31310 | ROMAN OLLISCO HEREDIA | | 6.3041 | 2.1371 | 33.90 |
| 2285 | Santa Cruz | 31600 | ROSA VELASQUEZ BALDERRAMA | | 4.3089 | 3.8849 | 90.16 |
| 2286 | Santa Cruz | 31586 | SABAS ORTEGA RICALDY | | 13.1161 | 11.7769 | 89.79 |
| 2287 | Santa Cruz | 31585 | SABAS ORTEGA RICALDY | | 54.3105 | 46.5169 | 85.65 |
| 2288 | Santa Cruz | 223029 | SAN ANDRES | RENE LOPEZ JUSTINIANO/PETRONA ESTRADA SAAVEDRA | 19.9078 | 19.9078 | 100.00 |
| 2289 | Santa Cruz | 12037 | SAN ANDRES A | ; SHIROMA MATSUDO ,YASUO | 494.3772 | 469.5100 | 94.97 |
| 2290 | Santa Cruz | 200827 | SAN ANDRES B | ; SHIROMA MATSUDO ,YASUO | 251.3031 | 223.4085 | 88.90 |
| 2291 | Santa Cruz | 223561 | SAN ANTONIO | ANTONIO WILSON PEÑA ROJAS/MARIA CRISTINA SALVATIERRA GUTIERREZ | 33.7035 | 33.7035 | 100.00 |
| 2292 | Santa Cruz | 184340 | SAN ANTONIO | ; VACA POIQUE, ALFREDO | 41.5079 | 35.0493 | 84.44 |
| 2293 | Santa Cruz | 8028084 | San Antonio II | DAVID SALVATIERRA GUTIERREZ | 21.3266 | 21.3266 | 100.00 |
| 2294 | Santa Cruz | 31218 | SAN CARLOS | CARLOS ZARATE GONZALES | 30.6267 | 4.6951 | 15.33 |
| 2295 | Santa Cruz | 31218 | SAN CARLOS | CARLOS ZARATE GONZALES | 83.3076 | 12.7711 | 15.33 |
| 2296 | Santa Cruz | 31217 | SAN FELIPE | FELIPE SUAREZ BEJARANO | 31.3139 | 7.1615 | 22.87 |
| 2297 | Santa Cruz | 30010 | San Felipe | Agustina Guaji Yubanure | 428.2810 | 428.2810 | 100.00 |
| 2298 | Santa Cruz | 158980 | SAN FELIPE A | ; ORTIZ ARAUZ, FELIX | 96.9047 | 96.9047 | 100.00 |
| 2299 | Santa Cruz | 158991 | SAN FELIPE B | ; ORTIZ ARAUZ, FELIX | 4.5940 | 4.5940 | 100.00 |
| 2300 | Santa Cruz | 5090 | San Fernando | Luis Fernando Barbery Paz | 1255.1053 | 1255.1053 | 100.00 |
| 2301 | Santa Cruz | 222999 | SAN FRANCISCO | FRANCISCO HUARACHI LOPEZ | 42.6946 | 42.6946 | 100.00 |
| 2302 | Santa Cruz | 223593 | SAN JACINTO | SERGIO GARCIA VACA | 19.8811 | 19.8811 | 100.00 |
| 2303 | Santa Cruz | 31353 | SAN JONES I | | 118.5734 | 118.5734 | 100.00 |

| | | | | | | | |
|------|------------|--------|----------------------|--|-----------|-----------|--------|
| 2304 | Santa Cruz | 31352 | SAN JONES II | | 353.3969 | 353.3969 | 100.00 |
| 2305 | Santa Cruz | 20273 | San Jorge | JORGE TORRES CEREZO | 185.6518 | 118.9100 | 64.05 |
| 2306 | Santa Cruz | 40550 | SAN JORGE | | 897.6727 | 199.1038 | 22.18 |
| 2307 | Santa Cruz | 181598 | SAN JORGE A | ; AGUILERA TALAVERA ,LIDIO ; LOPEZ FLORES ,JORGE | 65.3523 | 65.3523 | 100.00 |
| 2308 | Santa Cruz | 40551 | SAN JORGE A | | 481.6844 | 481.6844 | 100.00 |
| 2309 | Santa Cruz | 40552 | SAN JORGE B | | 413.0254 | 413.0254 | 100.00 |
| 2310 | Santa Cruz | 200898 | SAN JORGE B | ; AGUILERA TALAVERA ,LIDIO ; LOPEZ FLORES ,JORGE | 416.7585 | 416.7585 | 100.00 |
| 2311 | Santa Cruz | 40553 | SAN JORGE C | | 406.1722 | 406.1722 | 100.00 |
| 2312 | Santa Cruz | 31566 | SAN JORGE II | | 26.1237 | 21.4240 | 82.01 |
| 2313 | Santa Cruz | 40554 | SAN JORGE II | | 871.6197 | 871.6197 | 100.00 |
| 2314 | Santa Cruz | 11543 | SAN JOSE | ; MORA ,PABLO | 133.0447 | 133.0447 | 100.00 |
| 2315 | Santa Cruz | 20411 | SAN JOSE - 166 | DORA ORELLANA de LOOSLI/JOHN ANDREW LOOSLI | 36.6882 | 17.8525 | 48.66 |
| 2316 | Santa Cruz | 30011 | San Jose de Chajmota | David y Samuel Shiriqui Vejarano | 6612.6397 | 6028.0824 | 91.16 |
| 2317 | Santa Cruz | 31522 | SAN JUAN | | 24.6809 | 13.4807 | 54.62 |
| 2318 | Santa Cruz | 40556 | SAN JUAN | | 435.6782 | 374.1604 | 85.88 |
| 2319 | Santa Cruz | 11498 | SAN JUAN | ; BAENY GONZALES ,MELGIOR | 812.2857 | 812.2857 | 100.00 |
| 2320 | Santa Cruz | 200021 | SAN JUAN | ; ENGELBERT MOLINA ,RENE ; ENGELBERT MOLINA ,RICHARD | 888.6182 | 888.6182 | 100.00 |
| 2321 | Santa Cruz | 159478 | SAN JUAN 1 | ; ARNEZ ,JUAN | 253.4012 | 253.4012 | 100.00 |
| 2322 | Santa Cruz | 20274 | SAN LEO | AKIKO MATSUMOTO DE KONDO | 290.4333 | 222.6171 | 76.65 |
| 2323 | Santa Cruz | 11984 | SAN LORENZO | ; SOLETO JUSTINIANO ,LORENZO | 807.5577 | 807.5577 | 100.00 |
| 2324 | Santa Cruz | 213127 | SAN LORENZO 1 | ; SOLETO JUSTINIANO ,LORENZO | 1325.4714 | 1325.4714 | 100.00 |
| 2325 | Santa Cruz | 11544 | SAN LORENZO 2 | ; REUTOV ,PROHOR | 160.0377 | 160.0377 | 100.00 |
| 2326 | Santa Cruz | 31411 | SAN LUIS | | 1199.0410 | 1199.0410 | 100.00 |
| 2327 | Santa Cruz | 30012 | San Marcos | Vicariato Apostolico del Beni | 5480.7589 | 4261.8381 | 77.76 |
| 2328 | Santa Cruz | 31355 | SAN MARTIN | | 766.0909 | 766.0909 | 100.00 |
| 2329 | Santa Cruz | 11524 | SAN MARTIN | ; BAENY GONZALES ,MELGIOR | 990.3621 | 990.3621 | 100.00 |
| 2330 | Santa Cruz | 31219 | SAN MIGUELITO | MIGUEL ANGEL SUAREZ MENDEZ | 30.2289 | 11.2421 | 37.19 |
| 2331 | Santa Cruz | 31219 | SAN MIGUELITO | MIGUEL ANGEL SUAREZ MENDEZ | 37.4621 | 13.9322 | 37.19 |
| 2332 | Santa Cruz | 198092 | SAN PABLO | ; DURAN DE JUSTINIANO ,MADELEINE | 1117.6549 | 1117.6549 | 100.00 |
| 2333 | Santa Cruz | 198104 | SAN PABLO 2 | ANDRES PETRICEVIC RAZNATOVICH | 204.9686 | 204.9686 | 100.00 |
| 2334 | Santa Cruz | 157679 | SAN PABLO 3 | ; JUSTINIANO JUSTINIANO ,OSVALDO | 400.0000 | 400.0000 | 100.00 |
| 2335 | Santa Cruz | 157652 | SAN PABLO 4 | ; JUSTINIANO DURAN ,JESSICA | 400.0000 | 400.0000 | 100.00 |
| 2336 | Santa Cruz | 162219 | SAN PEDRITO | GILBERTO NOZA TORRICO Y EDGAR NOZA TORRICO | 6.1109 | 6.1109 | 100.00 |
| 2337 | Santa Cruz | 11624 | SAN PEDRO | ; PAZ DE ZAMBRANA ,ISABEL DORA ; ZAMBRANA SOLIZ ,RAUL BERNARDO | 543.2463 | 59.2138 | 10.90 |
| 2338 | Santa Cruz | 173336 | SAN SILVESTRE | ; ALVAREZ CHAVEZ ,WILFREDO | 24.9887 | 11.4073 | 45.65 |
| 2339 | Santa Cruz | 31312 | SAN SILVESTRE | | 447.4991 | 67.0354 | 14.98 |
| 2340 | Santa Cruz | 31430 | SAN SILVESTRE 10 | | 30.0594 | 30.0594 | 100.00 |
| 2341 | Santa Cruz | 31434 | SAN SILVESTRE 12 | | 52.5690 | 48.5370 | 92.33 |
| 2342 | Santa Cruz | 31437 | SAN SILVESTRE 13 | | 25.7725 | 16.3758 | 63.54 |

| | | | | | | | |
|------|------------|-----------|-------------------------|---|-----------|-----------|--------|
| 2343 | Santa Cruz | 31436 | SAN SILVESTRE 15 | | 29.2875 | 13.0769 | 44.65 |
| 2344 | Santa Cruz | 31441 | SAN SILVESTRE 17 | | 6.0827 | 6.0827 | 100.00 |
| 2345 | Santa Cruz | 31431 | SAN SILVESTRE 17 | | 13.0308 | 6.9376 | 53.24 |
| 2346 | Santa Cruz | 31432 | SAN SILVESTRE 18 | | 8.4330 | 8.4330 | 100.00 |
| 2347 | Santa Cruz | 31442 | SAN SILVESTRE 18 | | 14.5752 | 14.5752 | 100.00 |
| 2348 | Santa Cruz | 31331 | SAN SILVESTRE 2 | | 29.5637 | 29.5637 | 100.00 |
| 2349 | Santa Cruz | 11985 | SAN SILVESTRE 2 | ; IKEHARA ,MASAHIDE | 681.7175 | 681.7175 | 100.00 |
| 2350 | Santa Cruz | 31433 | SAN SILVESTRE 4 | | 30.9853 | 30.9853 | 100.00 |
| 2351 | Santa Cruz | 31429 | SAN SILVESTRE 5 | | 28.7243 | 28.7243 | 100.00 |
| 2352 | Santa Cruz | 31354 | SAN SILVESTRE 7 | | 30.4056 | 30.4056 | 100.00 |
| 2353 | Santa Cruz | 31438 | SAN SILVESTRE 8 | | 29.6500 | 29.6500 | 100.00 |
| 2354 | Santa Cruz | 31435 | SAN SILVESTRE 9 | | 29.4682 | 20.0973 | 68.20 |
| 2355 | Santa Cruz | 199558 | SAN SILVESTRE I | ; JUSTINIANO RIVERO ,LEONCIO ; PARADA FORTEZA ,URBANO | 293.9648 | 293.9648 | 100.00 |
| 2356 | Santa Cruz | 222745 | SANDICATO SAN CRISTOBAL | ; JUSTINIANO PINTO ,CANDIDO | 11.6506 | 11.6506 | 100.00 |
| 2357 | Santa Cruz | 20410 | SANDUNGA | DORIAN BRUUN SCARONI | 10.6192 | 4.3857 | 41.30 |
| 2358 | Santa Cruz | 8028349 | Santa Ana | ANA HUASASE MERCADO | 51.1942 | 27.9008 | 54.50 |
| 2359 | Santa Cruz | 25706 | SANTA ANA - 017 | ANA LINO de SEVERICH | 11.0000 | 11.0000 | 100.00 |
| 2360 | Santa Cruz | 11534 | SANTA ANITA | ; GUZMAN ,PEDRO ; ALVAREZ DE GUZMAN ,ANA | 692.8269 | 692.8269 | 100.00 |
| 2361 | Santa Cruz | 20384 | SANTA BARBARA | OSCAR FELIX ROCA GUASASE | 9.6575 | 9.6575 | 100.00 |
| 2362 | Santa Cruz | 8028360 | SANTA CLARA | JAIME JUVENAL CARRASCO ROCHA/CELESTINA HUARACHI de CARRASCO | 49.6654 | 27.2117 | 54.79 |
| 2363 | Santa Cruz | 105001967 | Santa Elena De Collao | ANDRES COLLAO MONTAÑO/FLORA COLLAO ROCHA | 145.3614 | 10.5678 | 7.27 |
| 2364 | Santa Cruz | 8028343 | SANTA ELISA | ROGER PEDA AGUILERA | 48.2434 | 24.7489 | 51.30 |
| 2365 | Santa Cruz | 20409 | SANTA FE | DORA ORELLANA de LOOSLI/JOHN ANDREW LOOSLI | 13.5863 | 2.9564 | 21.76 |
| 2366 | Santa Cruz | 11002 | SANTA FE | ; COMUNIDAD CAMPESINA "BARRIO LINDO SANTA FE" | 349.7430 | 349.7430 | 100.00 |
| 2367 | Santa Cruz | 170555 | SANTA LUCIA | ; FLORES PEDRAZA ,JUSTO | 398.5799 | 398.5799 | 100.00 |
| 2368 | Santa Cruz | 157815 | SANTA MARIA | ; ROJAS POIQUI ,ADRIAN | 0.1987 | 0.1987 | 100.00 |
| 2369 | Santa Cruz | 212848 | SANTA MARTHA 1 | ; RIGO ,LUIZ ANTONIO | 597.7622 | 597.7622 | 100.00 |
| 2370 | Santa Cruz | 212850 | SANTA MARTHA 2 | ; CAMPOS DEL ORTO RIGO ,ERNANDO ; RIGO ,LUIZ ANTONIO | 243.5314 | 243.5314 | 100.00 |
| 2371 | Santa Cruz | 223583 | SANTA RITA | SEFERINO SUBELZA CERON/ELENA FLORES | 45.3121 | 45.3121 | 100.00 |
| 2372 | Santa Cruz | 5041 | Santa Rita C | Denis Barbieri | 794.1055 | 794.1055 | 100.00 |
| 2373 | Santa Cruz | 8028078 | SANTA ROSITA | ARTURO FUENTES JUSTINIANO | 43.2926 | 43.2926 | 100.00 |
| 2374 | Santa Cruz | 212814 | SANTA ROSITA 1 Y 2 | ; BURGOS MERCADO ,ROBERTO | 5457.8735 | 4694.8628 | 86.02 |
| 2375 | Santa Cruz | 200841 | SANTA ROSITA 3 | ; BURGOS MERCADO ,ROBERTO | 188.1197 | 69.5290 | 36.96 |
| 2376 | Santa Cruz | 31420 | SANTIAGO I | | 342.8632 | 342.8632 | 100.00 |
| 2377 | Santa Cruz | 170364 | SELVA NEGRA | ; JUSTINIANO JUSTINIANO ,MARIO | 368.9845 | 368.9845 | 100.00 |
| 2378 | Santa Cruz | 31601 | SERAFIN ROMERO SEGOVIA | | 3.5698 | 3.5698 | 100.00 |
| 2379 | Santa Cruz | 186628 | SHANGRILA | ; ENGELBERT MOLINA ,RENE ; ENGELBERT MOLINA ,RICHARD | 345.0000 | 345.0000 | 100.00 |
| 2380 | Santa Cruz | 186604 | SHANGRILA PARCELA 06 | ; CASUPA ARREDONDO ,ESMELDA | 46.5668 | 46.5668 | 100.00 |

| | | | | | | | |
|------|------------|--------|---------------------------|--|-----------|----------|--------|
| 2381 | Santa Cruz | 186608 | SHANGRILA PARCELA 04 | ; ARCE MELGAR ,RUTHY | 46.5639 | 46.5639 | 100.00 |
| 2382 | Santa Cruz | 186606 | SHANGRILA PARCELA 05 | ; COIMBRA JORDAN ,ADALID | 46.5625 | 46.5625 | 100.00 |
| 2383 | Santa Cruz | 186619 | SHANGRILA PARCELA 07 | ; SALAS RIVERO ,CHARLES HAROLD ; VARGAS GALLY ,MARIA ROXANA | 46.5624 | 46.5624 | 100.00 |
| 2384 | Santa Cruz | 186622 | SHANGRILA PARCELA 08 | ; CLAROS SALVATIERRA ,ROSA CLAUDIA | 46.5613 | 46.5613 | 100.00 |
| 2385 | Santa Cruz | 186624 | SHANGRILA PARCELA 09 | ; CLAROS FERNANDEZ ,SUSANA | 34.5736 | 34.5736 | 100.00 |
| 2386 | Santa Cruz | 186616 | SHANGRILA PARCELA 1 | ; JUSTINIANO HEREDIA ,CORNELIO ; QUINTANILLA DE JUSTINIANO ,MARLEN NELLY | 46.5606 | 46.5606 | 100.00 |
| 2387 | Santa Cruz | 186613 | SHANGRILA PARCELA 2 | ; CLAROS DE ROMERO ,MARITZA ; ROMERO SAUCEDO ,CARLOS EDUARDO | 46.5634 | 46.5634 | 100.00 |
| 2388 | Santa Cruz | 186610 | SHANGRILA PARCELA 3 | ; BAUDILIO MOLINA ,ALEX ; CLEMENTELLI MORENO ,FAVIANNI | 46.5614 | 46.5614 | 100.00 |
| 2389 | Santa Cruz | 31523 | SIMONA II | | 4.6563 | 1.8635 | 40.02 |
| 2390 | Santa Cruz | 40559 | SINDICATO 10 DE NOVIEMBRE | | 1967.9843 | 480.1882 | 24.40 |
| 2391 | Santa Cruz | 30043 | SINDICATO 12 DE OCTUBRE | HIPOLITO GUTIERREZ RUIZ | 27.8999 | 27.8999 | 100.00 |
| 2392 | Santa Cruz | 30042 | SINDICATO 12 DE OCTUBRE | GENARO RODRIGUEZ JUCHANI | 27.9044 | 27.9044 | 100.00 |
| 2393 | Santa Cruz | 30047 | SINDICATO 12 DE OCTUBRE | PABLO ROMAN TOCONAS | 28.0240 | 2.1186 | 7.56 |
| 2394 | Santa Cruz | 30044 | SINDICATO 12 DE OCTUBRE | JUANA PANIAGUA DE VARGAS; PERFECTO VARGAS | 30.1278 | 30.1278 | 100.00 |
| 2395 | Santa Cruz | 30034 | SINDICATO 12 DE OCTUBRE | CLARA MORALES PURO; CELESTINO RIVAS ILLANES | 30.1806 | 30.1806 | 100.00 |
| 2396 | Santa Cruz | 30040 | SINDICATO 12 DE OCTUBRE | ENRRIQUETA CABA DE RODRIGUEZ; DIONICIO RODRIGUES GUTIERREZ | 30.2391 | 30.2391 | 100.00 |
| 2397 | Santa Cruz | 30033 | SINDICATO 12 DE OCTUBRE | BERNO ORELLANA | 30.2702 | 30.2702 | 100.00 |
| 2398 | Santa Cruz | 30053 | SINDICATO 12 DE OCTUBRE | SOFIA ESPERANZA ASPETHY DE GUTIERREZ | 30.3300 | 30.3300 | 100.00 |
| 2399 | Santa Cruz | 30052 | SINDICATO 12 DE OCTUBRE | SOFIA ASPETHY DE GUTIERREZ; JOSE GUTIERREZ JIMENEZ | 30.3683 | 30.3683 | 100.00 |
| 2400 | Santa Cruz | 30051 | SINDICATO 12 DE OCTUBRE | SALOME CRISTINA TUPA CESPEDES | 30.6650 | 30.6650 | 100.00 |
| 2401 | Santa Cruz | 30032 | SINDICATO 12 DE OCTUBRE | BEATRIZ PAULINA MARQUEZ MERCADO | 30.6925 | 30.6925 | 100.00 |
| 2402 | Santa Cruz | 30055 | SINDICATO 12 DE OCTUBRE | VIRGINIA LOPEZ SAAVEDRA; CANDIDO CONTRERAS CANAZA | 33.0170 | 28.1074 | 85.13 |
| 2403 | Santa Cruz | 30041 | SINDICATO 12 DE OCTUBRE | FELIPA MAMANI DE PEREZ; DEMETRIO PEREZ FLORES | 34.5355 | 34.5355 | 100.00 |
| 2404 | Santa Cruz | 30072 | SINDICATO 15 DE AGOSTO | LIDIA ROJAS ROSAS; WALTER FLOREZ FLOREZ | 4.8210 | 4.8210 | 100.00 |
| 2405 | Santa Cruz | 30064 | SINDICATO 15 DE AGOSTO | ESTHER CORIA GUTIERREZ | 4.9836 | 1.1059 | 22.19 |
| 2406 | Santa Cruz | 30077 | SINDICATO 15 DE AGOSTO | MIGUEL CASTRO AGUANTA | 6.4499 | 6.4499 | 100.00 |
| 2407 | Santa Cruz | 30076 | SINDICATO 15 DE AGOSTO | MARTINA ANCASI CANO | 6.9320 | 1.6963 | 24.47 |

| | | | | | | | |
|------|------------|--------|--|--|-----------|----------|--------|
| 2408 | Santa Cruz | 30058 | SINDICATO 15 DE AGOSTO | BERNABE ALDANA MAMANI | 9.7891 | 9.7891 | 100.00 |
| 2409 | Santa Cruz | 30071 | SINDICATO 15 DE AGOSTO | JULIA ALDANA HUAYLLA; JUSTINO YUCRA TUPA | 10.0396 | 10.0396 | 100.00 |
| 2410 | Santa Cruz | 30065 | SINDICATO 15 DE AGOSTO | FLORENTINO CORIA QUISPE | 10.6155 | 2.2760 | 21.44 |
| 2411 | Santa Cruz | 30079 | SINDICATO 15 DE AGOSTO | SUSANA VALLEJOS DE MOYA; BENIGNO MOYA FERNANDEZ | 11.6060 | 11.6060 | 100.00 |
| 2412 | Santa Cruz | 30080 | SINDICATO 15 DE AGOSTO | VENTURA GUTIERREZ; MAXIMO VALENCIA SAAVEDRA | 18.8752 | 18.8752 | 100.00 |
| 2413 | Santa Cruz | 30069 | SINDICATO 15 DE AGOSTO | JOSIAS CORIA GUTIERREZ | 20.2785 | 20.2785 | 100.00 |
| 2414 | Santa Cruz | 30056 | SINDICATO 15 DE AGOSTO | ADELA JACOME DE TUPA; MAXIMO TUPA CABA | 20.5608 | 4.5131 | 21.95 |
| 2415 | Santa Cruz | 30078 | SINDICATO 15 DE AGOSTO | SOFIA CHOQUE DE ALVAREZ; FELIPE ALVAREZ SORIA | 20.7327 | 20.7327 | 100.00 |
| 2416 | Santa Cruz | 30075 | SINDICATO 15 DE AGOSTO | MARIO LOPEZ RAMOS | 21.3782 | 21.3782 | 100.00 |
| 2417 | Santa Cruz | 30066 | SINDICATO 15 DE AGOSTO | FRANCISCO TUPA ALARCON | 21.7741 | 4.9231 | 22.61 |
| 2418 | Santa Cruz | 30057 | SINDICATO 15 DE AGOSTO | AGUSTINA MENDEZ DE GUTIERREZ; LUIS GUTIERREZ RODRIGUEZ | 23.2264 | 4.8334 | 20.81 |
| 2419 | Santa Cruz | 30073 | SINDICATO 15 DE AGOSTO | LUZ MARINA TUPA DELGADILLO | 24.4830 | 5.2247 | 21.34 |
| 2420 | Santa Cruz | 30067 | SINDICATO 15 DE AGOSTO | JACINTA HUAQUIPA MAMANI; BENIGNO SALAS GUTIERREZ | 29.3425 | 7.0305 | 23.96 |
| 2421 | Santa Cruz | 30062 | SINDICATO 15 DE AGOSTO | CLEOFE CESPEDES DE TUPA; JUAN TUPA MENDEZ | 30.5041 | 30.5041 | 100.00 |
| 2422 | Santa Cruz | 30070 | SINDICATO 15 DE AGOSTO | JUANITO TUPA DELGADILLO | 33.5031 | 33.5031 | 100.00 |
| 2423 | Santa Cruz | 30061 | SINDICATO 15 DE AGOSTO | CARMEN SARCO ORTIZ; LUIS GALVARRO GUASACE | 46.7503 | 4.3338 | 9.27 |
| 2424 | Santa Cruz | 30074 | SINDICATO 15 DE AGOSTO | MARIA ISABEL MAMANI QUISPE | 48.4674 | 5.4914 | 11.33 |
| 2425 | Santa Cruz | 30059 | SINDICATO 15 DE AGOSTO | CARMEN SALAS DE NOGALES; MIGUEL NOGALES MAMANI | 67.8431 | 26.5470 | 39.13 |
| 2426 | Santa Cruz | 159486 | SINDICATO 15 DE JULIO EL CARMEN | ; ALVAREZ FLORES ,MATEO | 16.7212 | 1.7858 | 10.68 |
| 2427 | Santa Cruz | 40561 | SINDICATO 24 DE SEPTIEMBRE | | 2503.5872 | 806.6558 | 32.22 |
| 2428 | Santa Cruz | 180407 | SINDICATO 24 DE SEPTIEMBRE "A" | ; ANAGUA MAMANI ,TIBURCIO | 31.7410 | 2.6599 | 8.38 |
| 2429 | Santa Cruz | 180399 | SINDICATO 24 DE SEPTIEMBRE "A" | ; MONTADO BARBOLIN ,JESUS | 31.7410 | 4.9452 | 15.58 |
| 2430 | Santa Cruz | 12020 | SINDICATO 24 DE SEPTIEMBRE B | ; OTALORA CAMACHO ,EMETERIO | 15.1449 | 6.4972 | 42.90 |
| 2431 | Santa Cruz | 12011 | SINDICATO 24 DE SEPTIEMBRE B | ; CESGO CALLE ,GUILLERMO | 15.1450 | 15.1450 | 100.00 |
| 2432 | Santa Cruz | 12021 | SINDICATO 24 DE SEPTIEMBRE B | ; OTALORA CAMACHO ,DONATO | 15.1451 | 6.0005 | 39.62 |
| 2433 | Santa Cruz | 198892 | SINDICATO 24 DE SEPTIEMBRE B PARCELA 10 | ; ARNEZ ROJAS ,FRANCISCO | 30.2900 | 26.7824 | 88.42 |
| 2434 | Santa Cruz | 198937 | SINDICATO 24 DE SEPTIEMBRE B PARCELA 12 | ; MANUEL GARCIA ,SEVASTIAN | 30.2900 | 24.6530 | 81.39 |

| | | | | | | | |
|------|------------|--------|--|-----------------------------------|-----------|-----------|--------|
| 2435 | Santa Cruz | 199612 | SINDICATO 24 DE SEPTIEMBRE B PARCELA 14 | ; YMPA RAMOS ,SILVESTRE | 30.2900 | 22.5146 | 74.33 |
| 2436 | Santa Cruz | 198939 | SINDICATO 24 DE SEPTIEMBRE B PARCELA 16 | ; GOMEZ CACERES ,SIMON | 28.9001 | 20.3890 | 70.55 |
| 2437 | Santa Cruz | 198942 | SINDICATO 24 DE SEPTIEMBRE B PARCELA 18 | ; PAREDES FLORES ,EDOVEZ | 29.8217 | 18.4060 | 61.72 |
| 2438 | Santa Cruz | 198872 | SINDICATO 24 DE SEPTIEMBRE B PARCELA 2 | ; MAMANI PINTO ,RENE | 30.2900 | 30.2900 | 100.00 |
| 2439 | Santa Cruz | 198945 | SINDICATO 24 DE SEPTIEMBRE B PARCELA 20 | ; RODRIGUEZ BETANZOS ,GREGORIO | 30.2900 | 16.4444 | 54.29 |
| 2440 | Santa Cruz | 199621 | SINDICATO 24 DE SEPTIEMBRE B PARCELA 22 | ; FLORES SERURO ,SATURNINO | 30.2900 | 14.4756 | 47.79 |
| 2441 | Santa Cruz | 198948 | SINDICATO 24 DE SEPTIEMBRE B PARCELA 25 | ; LIMACHI CARO ,JUAN | 30.2900 | 10.5137 | 34.71 |
| 2442 | Santa Cruz | 198955 | SINDICATO 24 DE SEPTIEMBRE B PARCELA 26 | ; VARGAS MEJIA ,ZENON | 30.2900 | 8.5206 | 28.13 |
| 2443 | Santa Cruz | 198963 | SINDICATO 24 DE SEPTIEMBRE B PARCELA 27 | ; LINARES VERNA ,SERAFIN | 30.2900 | 6.5214 | 21.53 |
| 2444 | Santa Cruz | 198989 | SINDICATO 24 DE SEPTIEMBRE B PARCELA 28 | ; MAMANI CHOQUE ,REMIGIO | 31.1483 | 4.6940 | 15.07 |
| 2445 | Santa Cruz | 198992 | SINDICATO 24 DE SEPTIEMBRE B PARCELA 29 | ; ROMERO ,ALEJANDRO | 29.2804 | 2.5767 | 8.80 |
| 2446 | Santa Cruz | 199631 | SINDICATO 24 DE SEPTIEMBRE B PARCELA 38 | ; OTALORA CAMACHO ,MERCEDES | 15.1452 | 14.1865 | 93.67 |
| 2447 | Santa Cruz | 198879 | SINDICATO 24 DE SEPTIEMBRE B PARCELA 4 | ; FERRUFINO GARCIA ,JORGE | 30.2900 | 30.2900 | 100.00 |
| 2448 | Santa Cruz | 199602 | SINDICATO 24 DE SEPTIEMBRE B PARCELA 6 | ; CLAROS RODRIGUEZ ,ISAURO | 15.1450 | 15.1450 | 100.00 |
| 2449 | Santa Cruz | 198889 | SINDICATO 24 DE SEPTIEMBRE B PARCELA 8 | ; OTALORA ROCHA ,ANGEL | 15.1449 | 15.1449 | 100.00 |
| 2450 | Santa Cruz | 40562 | SINDICATO 3 DE JUNIO | | 359.7939 | 282.4022 | 78.49 |
| 2451 | Santa Cruz | 40564 | SINDICATO 6 DE AGOSTO (SSAPP) | | 4030.4236 | 1354.2223 | 33.60 |
| 2452 | Santa Cruz | 22647 | SINDICATO AGRARIO " 2 DE AGOSTO " 10 | ROMAN VELASQUEZ CARVAJAL | 19.7062 | 1.0228 | 5.19 |
| 2453 | Santa Cruz | 22650 | SINDICATO AGRARIO " 2 DE AGOSTO " 10 | LEONCIO VENTURA VEGA | 38.6308 | 32.5928 | 84.37 |
| 2454 | Santa Cruz | 22649 | SINDICATO AGRARIO " 2 DE AGOSTO " 10 | NASARIA VEGA DE VENTURA | 38.7683 | 34.2944 | 88.46 |
| 2455 | Santa Cruz | 22648 | SINDICATO AGRARIO " 2 DE AGOSTO " 10 | JUAN PEREZ CALDERON | 38.8598 | 35.3430 | 90.95 |
| 2456 | Santa Cruz | 22651 | SINDICATO AGRARIO " 2 DE AGOSTO " 10 | GERENIMO PEREZ RIVERA | 39.9180 | 13.1490 | 32.94 |
| 2457 | Santa Cruz | 22900 | SINDICATO AGRARIO " 2 DE AGOSTO " 10 | SINDICATO 2 DE AGOSTO | 125.5473 | 87.7576 | 69.90 |
| 2458 | Santa Cruz | 22332 | SINDICATO AGRARIO " VILLARROELCITO " 02 | VERONICA TAPIA VARGAS | 4.4261 | 4.4261 | 100.00 |

| | | | | | | | |
|------|------------|-------|---|---------------------------------|---------|---------|--------|
| 2459 | Santa Cruz | 22308 | SINDICATO AGRARIO " VILLARROELCITO " 02 | CELESTINO PACHECO CHOQUE | 24.1537 | 20.7939 | 86.09 |
| 2460 | Santa Cruz | 22314 | SINDICATO AGRARIO " VILLARROELCITO " 02 | RENE CACERES CESPEDES | 24.2900 | 17.0321 | 70.12 |
| 2461 | Santa Cruz | 22305 | SINDICATO AGRARIO " VILLARROELCITO " 02 | DAVID SALOMON TORRICO MODRAGON | 24.3142 | 24.3142 | 100.00 |
| 2462 | Santa Cruz | 22329 | SINDICATO AGRARIO " VILLARROELCITO " 02 | VIDAL PONCE RODRIGUEZ | 24.3519 | 12.7921 | 52.53 |
| 2463 | Santa Cruz | 22322 | SINDICATO AGRARIO " VILLARROELCITO " 02 | JUANITO TAPIA CONDORI | 24.4102 | 14.5509 | 59.61 |
| 2464 | Santa Cruz | 22306 | SINDICATO AGRARIO " VILLARROELCITO " 02 | EUGENIO QUISPE MACHACA | 24.4264 | 24.4264 | 100.00 |
| 2465 | Santa Cruz | 22317 | SINDICATO AGRARIO " VILLARROELCITO " 02 | MARIO LEAÑOS PEREIRA | 24.4347 | 15.7042 | 64.27 |
| 2466 | Santa Cruz | 22311 | SINDICATO AGRARIO " VILLARROELCITO " 02 | LUCIO ORTIZ CUELLAR | 24.4547 | 18.9059 | 77.31 |
| 2467 | Santa Cruz | 22325 | SINDICATO AGRARIO " VILLARROELCITO " 02 | PABLO CALIZAYA CESPEDES | 24.5055 | 14.0490 | 57.33 |
| 2468 | Santa Cruz | 22304 | SINDICATO AGRARIO " VILLARROELCITO " 02 | CLAUDINA PEREZ CONDORI | 24.5277 | 24.5277 | 100.00 |
| 2469 | Santa Cruz | 22319 | SINDICATO AGRARIO " VILLARROELCITO " 02 | ASUNTA BATALLANOS CONTRERAS | 24.5581 | 15.0173 | 61.15 |
| 2470 | Santa Cruz | 22323 | SINDICATO AGRARIO " VILLARROELCITO " 02 | FLORENTINO CLAROS CONTRERAS | 25.0551 | 14.9353 | 59.61 |
| 2471 | Santa Cruz | 22327 | SINDICATO AGRARIO " VILLARROELCITO " 02 | SANTIAGO ROSAS VARGAS | 48.9208 | 27.4788 | 56.17 |
| 2472 | Santa Cruz | 22303 | SINDICATO AGRARIO " VILLARROELCITO " 02 | JUANITO TAPIA CONDORI | 52.5091 | 52.5091 | 100.00 |
| 2473 | Santa Cruz | 22644 | SINDICATO AGRARIO GUADALQUIVIRCITO 06 | SANTIAGO CRUZ AYALA | 21.3868 | 21.3868 | 100.00 |
| 2474 | Santa Cruz | 22643 | SINDICATO AGRARIO GUADALQUIVIRCITO 06 | JULIO VILCA HUERTA | 22.3071 | 22.3071 | 100.00 |
| 2475 | Santa Cruz | 22642 | SINDICATO AGRARIO GUADALQUIVIRCITO 06 | SANTOS VILLCA HUERTA | 23.2854 | 23.2854 | 100.00 |
| 2476 | Santa Cruz | 22641 | SINDICATO AGRARIO GUADALQUIVIRCITO 06 | ROBER ROMERO | 24.3811 | 24.3811 | 100.00 |
| 2477 | Santa Cruz | 22943 | SINDICATO AGRARIO GUADALQUIVIRCITO 06 | JULIETA ZUNA QUINTANA de VARGAS | 24.6050 | 24.6050 | 100.00 |
| 2478 | Santa Cruz | 22640 | SINDICATO AGRARIO GUADALQUIVIRCITO 06 | PABLO RIVERA ESPINOZA | 25.3776 | 25.3776 | 100.00 |
| 2479 | Santa Cruz | 22639 | SINDICATO AGRARIO GUADALQUIVIRCITO 06 | CALENDARIA CABRITA AGUIRRE | 26.4541 | 26.4541 | 100.00 |
| 2480 | Santa Cruz | 22638 | SINDICATO AGRARIO GUADALQUIVIRCITO 06 | SANTOS CRUZ AYALA | 27.5489 | 27.5489 | 100.00 |
| 2481 | Santa Cruz | 22627 | SINDICATO AGRARIO GUADALQUIVIRCITO 06 | EDUARDO PEREZ VILLALVA | 38.5392 | 38.5392 | 100.00 |
| 2482 | Santa Cruz | 22628 | SINDICATO AGRARIO GUADALQUIVIRCITO 06 | ELISEO ABALOS | 39.0750 | 39.0750 | 100.00 |
| 2483 | Santa Cruz | 22629 | SINDICATO AGRARIO GUADALQUIVIRCITO 06 | ANDRES ABALOS VELASQUES | 40.3435 | 40.3435 | 100.00 |

| | | | | | | | |
|------|------------|-------|--|--|----------|----------|--------|
| 2484 | Santa Cruz | 22630 | SINDICATO AGRARIO GUADALQUIVIRCITO 06 | MARIO AVALOS VELASQUEZ | 40.8851 | 40.8851 | 100.00 |
| 2485 | Santa Cruz | 22631 | SINDICATO AGRARIO GUADALQUIVIRCITO 06 | ROLANDO VIERA PUTARE | 41.7729 | 41.7729 | 100.00 |
| 2486 | Santa Cruz | 22632 | SINDICATO AGRARIO GUADALQUIVIRCITO 06 | YSIDRO SALGUERO ANTEZANA | 42.5505 | 42.5505 | 100.00 |
| 2487 | Santa Cruz | 22626 | SINDICATO AGRARIO GUADALQUIVIRCITO 06 | JOSE JORGE QUINTEROS JALDIN | 42.9971 | 42.9971 | 100.00 |
| 2488 | Santa Cruz | 22633 | SINDICATO AGRARIO GUADALQUIVIRCITO 06 | JUAN BAUTISTA TEJERINA AGUERO | 43.0289 | 43.0289 | 100.00 |
| 2489 | Santa Cruz | 22634 | SINDICATO AGRARIO GUADALQUIVIRCITO 06 | MARTIN ROMERO VELASQUEZ | 44.2601 | 44.2601 | 100.00 |
| 2490 | Santa Cruz | 22635 | SINDICATO AGRARIO GUADALQUIVIRCITO 06 | JUAN PEREYRA RODRIGUEZ | 45.2439 | 45.2439 | 100.00 |
| 2491 | Santa Cruz | 22636 | SINDICATO AGRARIO GUADALQUIVIRCITO 06 | SERAPIO BARRIENTOS MORENO/GETRUDES RIOS CALLEJAS | 50.0991 | 50.0991 | 100.00 |
| 2492 | Santa Cruz | 22637 | SINDICATO AGRARIO GUADALQUIVIRCITO 06 | SANTOS PEREZ VELASQUEZ/GETRUDES RIOS CALLEJAS | 50.2658 | 50.2658 | 100.00 |
| 2493 | Santa Cruz | 22785 | SINDICATO AGRARIO GUADALQUIVIRCITO 06 | SINDICATO AGRARIO GUADALQUIVIRCITO | 100.6525 | 100.6525 | 100.00 |
| 2494 | Santa Cruz | 22625 | SINDICATO AGRARIO GUADALQUIVIRCITO 06 | COSME VILLALBA PEREZ | 236.1768 | 236.1768 | 100.00 |
| 2495 | Santa Cruz | 26533 | SINDICATO AGRARIO KM 32 ARROYO NEGRO | OCTAVIO ROCHA LEDEZMA | 22.6290 | 5.1142 | 22.60 |
| 2496 | Santa Cruz | 26530 | SINDICATO AGRARIO KM 32 ARROYO NEGRO | HIFUMI YOSHINAGA AKIMOTO | 23.6018 | 8.7704 | 37.16 |
| 2497 | Santa Cruz | 26523 | SINDICATO AGRARIO KM 32 ARROYO NEGRO | HIFUMI YOSHINAGA AKIMOTO | 27.8421 | 8.5614 | 30.75 |
| 2498 | Santa Cruz | 26527 | SINDICATO AGRARIO KM 32 ARROYO NEGRO | HIFUMI YOSHINAGA AKIMOTO | 30.7630 | 10.9639 | 35.64 |
| 2499 | Santa Cruz | 25307 | SINDICATO AGRARIO KM.6 ABANICO - 012 | SIND.AGRARIO KM.6 ABANICO | 35.4806 | 14.9693 | 42.19 |
| 2500 | Santa Cruz | 22338 | SINDICATO AGRARIO LIBERACION 04 | TEOFILO CHIRI JANCO | 36.4143 | 14.4783 | 39.76 |
| 2501 | Santa Cruz | 22334 | SINDICATO AGRARIO LIBERACION 04 | SATOSHI OHORI WATANABE | 40.1360 | 40.1360 | 100.00 |
| 2502 | Santa Cruz | 22337 | SINDICATO AGRARIO LIBERACION 04 | RICARDO TARIFA TABOADA | 40.1435 | 40.1435 | 100.00 |
| 2503 | Santa Cruz | 22330 | SINDICATO AGRARIO LIBERACION 04 | SIMON TARIFA RIVERA | 40.1547 | 3.9914 | 9.94 |
| 2504 | Santa Cruz | 22331 | SINDICATO AGRARIO LIBERACION 04 | EDUARDA PADILLA MARTINEZ | 40.1587 | 24.5611 | 61.16 |
| 2505 | Santa Cruz | 22335 | SINDICATO AGRARIO LIBERACION 04 | SEVERO CAVA ROJAS | 40.1806 | 40.1806 | 100.00 |
| 2506 | Santa Cruz | 22336 | SINDICATO AGRARIO LIBERACION 04 | EDUARDA PADILLA MARTINEZ | 40.1981 | 40.1981 | 100.00 |
| 2507 | Santa Cruz | 22333 | SINDICATO AGRARIO LIBERACION 04 | JAIME FLORES CARVAJAL | 40.6608 | 40.6608 | 100.00 |

| | | | | | | | |
|------|------------|-------|--|---|---------|---------|--------|
| 2508 | Santa Cruz | 22075 | SINDICATO AGRARIO " RENE BARRIENTOS ORTUÑO " 011 | Rebeca Bedoya Condori | 27.5434 | 27.5434 | 100.00 |
| 2509 | Santa Cruz | 22077 | SINDICATO AGRARIO " RENE BARRIENTOS ORTUÑO " 011 | Yanett Rodriguez Peralta | 35.3432 | 35.3432 | 100.00 |
| 2510 | Santa Cruz | 22058 | SINDICATO AGRARIO " RENE BARRIENTOS ORTUÑO " 011 | Marcelino Yucra Ruiz/JUSTINA HEREDIA RICALDES | 39.5295 | 39.5295 | 100.00 |
| 2511 | Santa Cruz | 22028 | SINDICATO AGRARIO " RENE BARRIENTOS ORTUÑO " 011 | Clementina Cari Flores | 39.5756 | 39.5756 | 100.00 |
| 2512 | Santa Cruz | 22018 | SINDICATO AGRARIO " RENE BARRIENTOS ORTUÑO " 011 | Isidro Choque Villca | 39.5817 | 39.5817 | 100.00 |
| 2513 | Santa Cruz | 22029 | SINDICATO AGRARIO " RENE BARRIENTOS ORTUÑO " 011 | ANTONIO FLORES ALEJANDRO | 39.5831 | 39.5831 | 100.00 |
| 2514 | Santa Cruz | 22024 | SINDICATO AGRARIO " RENE BARRIENTOS ORTUÑO " 011 | David Chaira Condori | 39.5934 | 39.5934 | 100.00 |
| 2515 | Santa Cruz | 22005 | SINDICATO AGRARIO " RENE BARRIENTOS ORTUÑO " 011 | Martin Oropeza Cuestas | 39.5985 | 8.0781 | 20.40 |
| 2516 | Santa Cruz | 22027 | SINDICATO AGRARIO " RENE BARRIENTOS ORTUÑO " 011 | MARCELINA CONDORI MARTINEZ | 39.6101 | 39.6101 | 100.00 |
| 2517 | Santa Cruz | 22031 | SINDICATO AGRARIO " RENE BARRIENTOS ORTUÑO " 011 | JORGE SANCHEZ GUZMAN | 39.6372 | 39.6372 | 100.00 |
| 2518 | Santa Cruz | 22050 | SINDICATO AGRARIO " RENE BARRIENTOS ORTUÑO " 011 | JosÚ Santos Bedoya Condori | 39.6557 | 39.6557 | 100.00 |
| 2519 | Santa Cruz | 22016 | SINDICATO AGRARIO " RENE BARRIENTOS ORTUÑO " 011 | ELIAS CHAIRA OROPEZA | 39.6863 | 39.6863 | 100.00 |
| 2520 | Santa Cruz | 22041 | SINDICATO AGRARIO " RENE BARRIENTOS ORTUÑO " 011 | MARCELINO YUCRA RUIZ/JUSTINA HEREDIA RICALDES | 39.7074 | 39.7074 | 100.00 |
| 2521 | Santa Cruz | 22032 | SINDICATO AGRARIO " RENE BARRIENTOS ORTUÑO " 011 | NINFA SANCHEZ YAÑEZ | 39.7199 | 39.7199 | 100.00 |
| 2522 | Santa Cruz | 22047 | SINDICATO AGRARIO " RENE BARRIENTOS ORTUÑO " 011 | ADELA ESCALERA DE MEDINA | 39.7239 | 39.7239 | 100.00 |
| 2523 | Santa Cruz | 22042 | SINDICATO AGRARIO " RENE BARRIENTOS ORTUÑO " 011 | FELIPE OJEDA GIRA | 39.7515 | 39.7515 | 100.00 |
| 2524 | Santa Cruz | 22061 | SINDICATO AGRARIO " RENE BARRIENTOS ORTUÑO " 011 | JIMMY YAÑEZ VERAZAIN | 39.7822 | 22.0990 | 55.55 |
| 2525 | Santa Cruz | 22037 | SINDICATO AGRARIO " RENE BARRIENTOS ORTUÑO " 011 | Vicenta Medina Gutierrez | 39.8686 | 39.8686 | 100.00 |
| 2526 | Santa Cruz | 22038 | SINDICATO AGRARIO " RENE BARRIENTOS ORTUÑO " 011 | JUAN CONDORI MARTINEZ | 39.8906 | 39.8906 | 100.00 |
| 2527 | Santa Cruz | 22002 | SINDICATO AGRARIO " RENE BARRIENTOS ORTUÑO " 011 | CESARIA CONDORI DE BEDOYA | 39.9286 | 25.4984 | 63.86 |
| 2528 | Santa Cruz | 22036 | SINDICATO AGRARIO " RENE BARRIENTOS ORTUÑO " 011 | ARCENIO ANGULO AZCARRAGA | 39.9485 | 39.9485 | 100.00 |

| | | | | | | | |
|------|------------|-------|--|------------------------------------|----------|----------|--------|
| 2529 | Santa Cruz | 22054 | SINDICATO AGRARIO " RENE BARRIENTOS ORTUÑO " 011 | Serafin Rodriguez Albornos | 39.9712 | 39.9712 | 100.00 |
| 2530 | Santa Cruz | 22040 | SINDICATO AGRARIO " RENE BARRIENTOS ORTUÑO " 011 | Candido Rodriguez Cesporo | 39.9969 | 39.9969 | 100.00 |
| 2531 | Santa Cruz | 22000 | SINDICATO AGRARIO " RENE BARRIENTOS ORTUÑO " 011 | Armando Bedoya | 40.0179 | 33.9952 | 84.95 |
| 2532 | Santa Cruz | 22039 | SINDICATO AGRARIO " RENE BARRIENTOS ORTUÑO " 011 | Victor Amador Abrego | 40.0763 | 40.0763 | 100.00 |
| 2533 | Santa Cruz | 22044 | SINDICATO AGRARIO " RENE BARRIENTOS ORTUÑO " 011 | Rufino Lopez Maraza | 40.1757 | 40.1757 | 100.00 |
| 2534 | Santa Cruz | 21998 | SINDICATO AGRARIO " RENE BARRIENTOS ORTUÑO " 011 | Marcelino Huarachi Rosado | 40.6210 | 40.6210 | 100.00 |
| 2535 | Santa Cruz | 21994 | SINDICATO AGRARIO " RENE BARRIENTOS ORTUÑO " 011 | ARCENIO ANGULO AZCARRAGA | 41.1641 | 41.1641 | 100.00 |
| 2536 | Santa Cruz | 21989 | SINDICATO AGRARIO " RENE BARRIENTOS ORTUÑO " 011 | Genaro Villegas Abalos | 41.1744 | 41.1744 | 100.00 |
| 2537 | Santa Cruz | 21996 | SINDICATO AGRARIO " RENE BARRIENTOS ORTUÑO " 011 | Yrene Huarachi Condori | 41.1841 | 41.1841 | 100.00 |
| 2538 | Santa Cruz | 21993 | SINDICATO AGRARIO " RENE BARRIENTOS ORTUÑO " 011 | Antonio. Flores alejandro | 41.2523 | 41.2523 | 100.00 |
| 2539 | Santa Cruz | 21988 | SINDICATO AGRARIO " RENE BARRIENTOS ORTUÑO " 011 | Lidia Huarachi Rosado | 41.3195 | 41.3195 | 100.00 |
| 2540 | Santa Cruz | 21985 | SINDICATO AGRARIO " RENE BARRIENTOS ORTUÑO " 011 | Agripina Sardinias de Oropeza | 41.3911 | 41.3911 | 100.00 |
| 2541 | Santa Cruz | 21987 | SINDICATO AGRARIO " RENE BARRIENTOS ORTUÑO " 011 | Gaspar Tardio Cruz | 41.4427 | 41.4427 | 100.00 |
| 2542 | Santa Cruz | 21984 | SINDICATO AGRARIO " RENE BARRIENTOS ORTUÑO " 011 | Asunta Pucho Tardio | 41.4539 | 41.4539 | 100.00 |
| 2543 | Santa Cruz | 21982 | SINDICATO AGRARIO " RENE BARRIENTOS ORTUÑO " 011 | LUIS MIRANDA VILLCA | 41.4589 | 41.4589 | 100.00 |
| 2544 | Santa Cruz | 21981 | SINDICATO AGRARIO " RENE BARRIENTOS ORTUÑO " 011 | Samuel Huanca Lea | 41.4968 | 41.4968 | 100.00 |
| 2545 | Santa Cruz | 21980 | SINDICATO AGRARIO " RENE BARRIENTOS ORTUÑO " 011 | LIDIA LEA DE HUANCA | 41.5590 | 41.5590 | 100.00 |
| 2546 | Santa Cruz | 21934 | SINDICATO AGRARIO " RENE BARRIENTOS ORTUÑO " 011 | Roberto Carlos Yañez Villavicencio | 41.7940 | 41.7940 | 100.00 |
| 2547 | Santa Cruz | 22109 | SINDICATO AGRARIO " RENE BARRIENTOS ORTUÑO " 011 | Rene Barrriento | 244.3466 | 244.3466 | 100.00 |
| 2548 | Santa Cruz | 22550 | SINDICATO AGRARIO " SIMON BOLIVAR " 03 | SATOSHI OHORI WATANABE | 33.8399 | 4.3890 | 12.97 |
| 2549 | Santa Cruz | 22551 | SINDICATO AGRARIO " SIMON BOLIVAR " 03 | SATOSHI OHORI WATANABE | 34.9847 | 7.5497 | 21.58 |
| 2550 | Santa Cruz | 22554 | SINDICATO AGRARIO " SIMON BOLIVAR " 03 | SATOSHI OHORI WATANABE | 36.2972 | 10.7766 | 29.69 |

| | | | | | | | |
|------|------------|--------|--|--|---------|---------|--------|
| 2551 | Santa Cruz | 22556 | SINDICATO AGRARIO " SIMON BOLIVAR " 03 | SATOSHI OHORI WATANABE | 38.1696 | 13.9624 | 36.58 |
| 2552 | Santa Cruz | 22557 | SINDICATO AGRARIO " SIMON BOLIVAR " 03 | SATOSHI OHORI WATANABE | 39.1351 | 13.7403 | 35.11 |
| 2553 | Santa Cruz | 22560 | SINDICATO AGRARIO " SIMON BOLIVAR " 03 | SATOSHI OHORI WATANABE | 40.1306 | 4.3943 | 10.95 |
| 2554 | Santa Cruz | 22558 | SINDICATO AGRARIO " SIMON BOLIVAR " 03 | SATOSHI OHORI WATANABE | 40.1378 | 12.5832 | 31.35 |
| 2555 | Santa Cruz | 31284 | SINDICATO AGRARIO "EL SALVADOR II" | | 21.8335 | 8.2094 | 37.60 |
| 2556 | Santa Cruz | 31281 | SINDICATO AGRARIO "EL SALVADOR II" | | 25.4666 | 8.1035 | 31.82 |
| 2557 | Santa Cruz | 31279 | SINDICATO AGRARIO "EL SALVADOR II" | | 36.9520 | 13.1438 | 35.57 |
| 2558 | Santa Cruz | 31276 | SINDICATO AGRARIO "EL SALVADOR II" | | 38.6154 | 35.7888 | 92.68 |
| 2559 | Santa Cruz | 31286 | SINDICATO AGRARIO "EL SALVADOR II" | | 46.1003 | 20.3072 | 44.05 |
| 2560 | Santa Cruz | 31282 | SINDICATO AGRARIO "EL SALVADOR II" | | 46.3047 | 37.2938 | 80.54 |
| 2561 | Santa Cruz | 31274 | SINDICATO AGRARIO "EL SALVADOR II" | | 47.2185 | 31.4097 | 66.52 |
| 2562 | Santa Cruz | 31283 | SINDICATO AGRARIO "EL SALVADOR II" | | 47.9336 | 18.0230 | 37.60 |
| 2563 | Santa Cruz | 31280 | SINDICATO AGRARIO "EL SALVADOR II" | | 48.6997 | 11.8584 | 24.35 |
| 2564 | Santa Cruz | 31272 | SINDICATO AGRARIO "EL SALVADOR II" | | 49.0859 | 49.0859 | 100.00 |
| 2565 | Santa Cruz | 31273 | SINDICATO AGRARIO "EL SALVADOR II" | | 49.0860 | 38.7239 | 78.89 |
| 2566 | Santa Cruz | 31285 | SINDICATO AGRARIO "EL SALVADOR II" | | 52.0234 | 22.2504 | 42.77 |
| 2567 | Santa Cruz | 31277 | SINDICATO AGRARIO "EL SALVADOR II" | | 52.1136 | 41.9827 | 80.56 |
| 2568 | Santa Cruz | 31260 | SINDICATO AGRARIO "EL SALVADOR II" | | 52.5738 | 20.4880 | 38.97 |
| 2569 | Santa Cruz | 31287 | SINDICATO AGRARIO "EL SALVADOR II" | | 53.1110 | 12.1465 | 22.87 |
| 2570 | Santa Cruz | 31288 | SINDICATO AGRARIO "EL SALVADOR II" | | 55.5665 | 4.8954 | 8.81 |
| 2571 | Santa Cruz | 31290 | SINDICATO AGRARIO "EL SALVADOR II" | | 57.9560 | 41.3980 | 71.43 |
| 2572 | Santa Cruz | 204277 | SINDICATO AGRARIO "PATRIOTA SURUTU" | | 1.4857 | 1.4857 | 100.00 |
| 2573 | Santa Cruz | 204300 | SINDICATO AGRARIO "PATRIOTA SURUTU" | | 2.0455 | 1.4106 | 68.96 |
| 2574 | Santa Cruz | 204273 | SINDICATO AGRARIO "PATRIOTA SURUTU" | | 2.4560 | 1.0472 | 42.64 |
| 2575 | Santa Cruz | 204057 | SINDICATO AGRARIO "PATRIOTA SURUTU" | | 8.0150 | 7.2015 | 89.85 |
| 2576 | Santa Cruz | 204053 | SINDICATO AGRARIO "PATRIOTA SURUTU" | | 19.8348 | 19.8348 | 100.00 |
| 2577 | Santa Cruz | 204061 | SINDICATO AGRARIO "PATRIOTA SURUTU" | | 27.5027 | 11.2789 | 41.01 |
| 2578 | Santa Cruz | 204231 | SINDICATO AGRARIO "PATRIOTA SURUTU" | | 30.3711 | 30.3711 | 100.00 |
| 2579 | Santa Cruz | 204128 | SINDICATO AGRARIO "PATRIOTA SURUTU" | | 31.6829 | 31.6829 | 100.00 |
| 2580 | Santa Cruz | 30201 | SINDICATO AGRARIO 1º DE MAYO | SEGUNDINA MACHADO ACUÑA DE MENESES; ABRAHAN MENESES ESQUIVEL | 27.7712 | 9.5811 | 34.50 |

| | | | | | | | |
|------|------------|-------|------------------------------------|---|---------|---------|--------|
| 2581 | Santa Cruz | 30189 | SINDICATO AGRARIO 1º DE MAYO | LIDIA JUCHANI DE RODRIGUEZ; TIMOTEO RODRIGUEZ GUTIERREZ | 27.9913 | 10.3428 | 36.95 |
| 2582 | Santa Cruz | 30185 | SINDICATO AGRARIO 1º DE MAYO | GLADYS MAMANI DE ORELLANA Y HERMANOS | 27.9921 | 9.2626 | 33.09 |
| 2583 | Santa Cruz | 30183 | SINDICATO AGRARIO 1º DE MAYO | GABINA ARCE DE LEON; GREGORIO LEON ROJAS | 28.0188 | 8.9184 | 31.83 |
| 2584 | Santa Cruz | 30180 | SINDICATO AGRARIO 1º DE MAYO | EULOGIA ROJAS DE LLANOS; AGUSTINO LLANOS DUARTE | 28.0360 | 8.5874 | 30.63 |
| 2585 | Santa Cruz | 30178 | SINDICATO AGRARIO 1º DE MAYO | ELIZABETH ORTEGA DE TUPA; PABLO TUPA ALARCON | 28.0447 | 12.1181 | 43.21 |
| 2586 | Santa Cruz | 30199 | SINDICATO AGRARIO 1º DE MAYO | SATURNINA HUESO UYUQUIPA DE CRUZ | 28.0464 | 9.9901 | 35.62 |
| 2587 | Santa Cruz | 30203 | SINDICATO AGRARIO 1º DE MAYO | SEGUNDINA SEJAS GALINDO | 28.0502 | 11.7614 | 41.93 |
| 2588 | Santa Cruz | 30173 | SINDICATO AGRARIO 1º DE MAYO | BENITA MAMANI DE QUISPE; LORENZO QUISPE FLORES | 28.0774 | 10.7171 | 38.17 |
| 2589 | Santa Cruz | 30197 | SINDICATO AGRARIO 1º DE MAYO | PARCELA EN CONFLICTO | 28.0950 | 11.4515 | 40.76 |
| 2590 | Santa Cruz | 30192 | SINDICATO AGRARIO 1º DE MAYO | MERCEDES SONIA POLO MARTINEZ | 28.1006 | 11.0632 | 39.37 |
| 2591 | Santa Cruz | 30182 | SINDICATO AGRARIO 1º DE MAYO | FLORENCIO PANIAGUA RIOS | 29.3348 | 29.3348 | 100.00 |
| 2592 | Santa Cruz | 30187 | SINDICATO AGRARIO 1º DE MAYO | HILARIA MENDEZ FLORES; MARCELO MENDEZ FLORES | 29.8216 | 29.8216 | 100.00 |
| 2593 | Santa Cruz | 30171 | SINDICATO AGRARIO 1º DE MAYO | ADELA JACOME DE TUPA; MAXIMO TUPA CABA | 29.8576 | 29.8576 | 100.00 |
| 2594 | Santa Cruz | 30194 | SINDICATO AGRARIO 1º DE MAYO | MERY TUPA DELGADILLO DE URIONA | 29.8790 | 29.8790 | 100.00 |
| 2595 | Santa Cruz | 30191 | SINDICATO AGRARIO 1º DE MAYO | LUZ MARINA TUPA DELGADILLO | 29.9000 | 29.9000 | 100.00 |
| 2596 | Santa Cruz | 30205 | SINDICATO AGRARIO 1º DE MAYO | SEGUNDINA VELASQUEZ DE MAMANI; RUFINO MAMANI LOVERA | 29.9452 | 29.9452 | 100.00 |
| 2597 | Santa Cruz | 30172 | SINDICATO AGRARIO 1º DE MAYO | AURELIO BUSTILLOS QUISPE | 29.9644 | 29.9644 | 100.00 |
| 2598 | Santa Cruz | 30188 | SINDICATO AGRARIO 1º DE MAYO | JUSTA HERRERA MAMANI | 29.9704 | 29.9704 | 100.00 |
| 2599 | Santa Cruz | 30195 | SINDICATO AGRARIO 1º DE MAYO | MIRTHA SANCHEZ JAVIER; GERONIMO MAMANI HUANCA | 30.0287 | 30.0287 | 100.00 |
| 2600 | Santa Cruz | 30175 | SINDICATO AGRARIO 1º DE MAYO | CONSTANTINA MONTERO DE JUCHANI; GREGORIO JUCHANI MAMAMI | 89.7008 | 89.7008 | 100.00 |
| 2601 | Santa Cruz | 22622 | SINDICATO AGRARIO 10 DE FEBRERO 07 | ANDREZ VELASQUEZ PEREZ | 18.1606 | 18.1606 | 100.00 |
| 2602 | Santa Cruz | 22614 | SINDICATO AGRARIO 10 DE FEBRERO 07 | TEOFILO CHOQUE COPACALLE/CELIA ALVARADO VARGAS | 18.6284 | 18.6284 | 100.00 |
| 2603 | Santa Cruz | 22616 | SINDICATO AGRARIO 10 DE FEBRERO 07 | MARCO VELASQUEZ PEREZ | 18.6900 | 18.6900 | 100.00 |
| 2604 | Santa Cruz | 22609 | SINDICATO AGRARIO 10 DE FEBRERO 07 | JUANO VENTURA VEGA | 19.1948 | 19.1948 | 100.00 |
| 2605 | Santa Cruz | 22603 | SINDICATO AGRARIO 10 DE FEBRERO 07 | EULOGIO CRUZ CALLEJAS | 19.2680 | 19.2680 | 100.00 |
| 2606 | Santa Cruz | 22610 | SINDICATO AGRARIO 10 DE FEBRERO 07 | LEONCIO VENTURA VEGA | 19.3612 | 19.3612 | 100.00 |
| 2607 | Santa Cruz | 22601 | SINDICATO AGRARIO 10 DE FEBRERO 07 | PABLO CRUZ CALLEJAS | 19.4718 | 19.4718 | 100.00 |
| 2608 | Santa Cruz | 22621 | SINDICATO AGRARIO 10 DE FEBRERO 07 | ALFREDO VELASQUEZ PEREZ | 19.4864 | 19.4864 | 100.00 |

| | | | | | | | |
|------|------------|-------|--|--|----------|----------|--------|
| 2609 | Santa Cruz | 22607 | SINDICATO AGRARIO 10 DE FEBRERO 07 | DIONICIO VENTURA MELENDRES | 19.4945 | 19.4945 | 100.00 |
| 2610 | Santa Cruz | 22598 | SINDICATO AGRARIO 10 DE FEBRERO 07 | VICENTE VENTURA CONDORI | 19.5302 | 19.5302 | 100.00 |
| 2611 | Santa Cruz | 22606 | SINDICATO AGRARIO 10 DE FEBRERO 07 | JUAN VENTURA PEDA | 19.5579 | 19.5579 | 100.00 |
| 2612 | Santa Cruz | 22620 | SINDICATO AGRARIO 10 DE FEBRERO 07 | LEONARDO PEREZ ALBAREZ | 19.5888 | 19.5888 | 100.00 |
| 2613 | Santa Cruz | 22597 | SINDICATO AGRARIO 10 DE FEBRERO 07 | JOAQUIN VENTURA MELENDRES | 19.7272 | 19.7272 | 100.00 |
| 2614 | Santa Cruz | 22619 | SINDICATO AGRARIO 10 DE FEBRERO 07 | ROMAN VELASQUEZ CARVAJAL | 19.8921 | 19.8921 | 100.00 |
| 2615 | Santa Cruz | 22618 | SINDICATO AGRARIO 10 DE FEBRERO 07 | CELSA VELASQUEZ RAMIREZ | 20.1513 | 20.1513 | 100.00 |
| 2616 | Santa Cruz | 22593 | SINDICATO AGRARIO 10 DE FEBRERO 07 | MARCIAL CHOQUE COPACALLE | 20.9158 | 20.9158 | 100.00 |
| 2617 | Santa Cruz | 22596 | SINDICATO AGRARIO 10 DE FEBRERO 07 | DANIEL RAMOS ESPINOZA | 21.0273 | 21.0273 | 100.00 |
| 2618 | Santa Cruz | 22591 | SINDICATO AGRARIO 10 DE FEBRERO 07 | CERGIO CHOQUE COPACALLE | 21.8422 | 21.8422 | 100.00 |
| 2619 | Santa Cruz | 22623 | SINDICATO AGRARIO 10 DE FEBRERO 07 | JORGE IRLA POLANCO | 38.6024 | 38.6024 | 100.00 |
| 2620 | Santa Cruz | 22624 | SINDICATO AGRARIO 10 DE FEBRERO 07 | VALERIO VELASQUEZ TORREZ/FELICIA PEREZ LOPEZ | 116.7589 | 116.7589 | 100.00 |
| 2621 | Santa Cruz | 30120 | SINDICATO AGRARIO 16 DE JULIO FAJA SEDAN | HILARION CHOQUE MAMANI | 14.5672 | 5.3432 | 36.68 |
| 2622 | Santa Cruz | 30165 | SINDICATO AGRARIO 16 DE JULIO FAJA SEDAN | SINDICATO AGRARIO 16 DE JULIO FAJA SEDAN | 14.6847 | 6.1088 | 41.60 |
| 2623 | Santa Cruz | 30117 | SINDICATO AGRARIO 16 DE JULIO FAJA SEDAN | GUMERCINDO MAMANI VILLEGAS | 14.7498 | 5.1506 | 34.92 |
| 2624 | Santa Cruz | 30155 | SINDICATO AGRARIO 16 DE JULIO FAJA SEDAN | RAFAEL BURGOS | 14.8361 | 7.1258 | 48.03 |
| 2625 | Santa Cruz | 30086 | SINDICATO AGRARIO 16 DE JULIO FAJA SEDAN | AGUSTINA DIAZ DE MAQUERA; MARCELINO MAQUERA PACO | 14.8435 | 5.8008 | 39.08 |
| 2626 | Santa Cruz | 30118 | SINDICATO AGRARIO 16 DE JULIO FAJA SEDAN | HERIBERTO BURGOS RUIZ | 15.1310 | 6.4867 | 42.87 |
| 2627 | Santa Cruz | 30123 | SINDICATO AGRARIO 16 DE JULIO FAJA SEDAN | HONORATA LOPEZ MARTINEZ | 15.1682 | 2.8729 | 18.94 |
| 2628 | Santa Cruz | 30106 | SINDICATO AGRARIO 16 DE JULIO FAJA SEDAN | ESTANISLADA QUISPE DE CAYANA | 15.3610 | 2.6129 | 17.01 |
| 2629 | Santa Cruz | 30087 | SINDICATO AGRARIO 16 DE JULIO FAJA SEDAN | ALBERTO LOZANO VARGAS | 27.0847 | 1.5222 | 5.62 |
| 2630 | Santa Cruz | 30128 | SINDICATO AGRARIO 16 DE JULIO FAJA SEDAN | JUAN ROJAS | 29.5087 | 9.4929 | 32.17 |
| 2631 | Santa Cruz | 30131 | SINDICATO AGRARIO 16 DE JULIO FAJA SEDAN | LUCIA CHILALI ZAMBRANA; GUILLERMO SALVATIERRA VERA | 29.6141 | 13.5218 | 45.66 |
| 2632 | Santa Cruz | 30105 | SINDICATO AGRARIO 16 DE JULIO FAJA SEDAN | EMILIO MATEO ROJAS | 29.7802 | 15.1105 | 50.74 |

| | | | | | | | |
|------|------------|--------|--|--|-----------|-----------|--------|
| 2633 | Santa Cruz | 30134 | SINDICATO AGRARIO 16 DE JULIO FAJA SEDAN | MARCELINO ZARATE ORELLANA | 29.8064 | 17.3324 | 58.15 |
| 2634 | Santa Cruz | 30115 | SINDICATO AGRARIO 16 DE JULIO FAJA SEDAN | GREGORIO AGUILAR | 30.0379 | 21.5942 | 71.89 |
| 2635 | Santa Cruz | 30084 | SINDICATO AGRARIO 16 DE JULIO FAJA SEDAN | AGUSTIN NINA FIDEL | 30.0510 | 8.5856 | 28.57 |
| 2636 | Santa Cruz | 30149 | SINDICATO AGRARIO 16 DE JULIO FAJA SEDAN | PASTORA SANTOS DE VILLEGAS | 30.2222 | 23.6670 | 78.31 |
| 2637 | Santa Cruz | 30166 | SINDICATO AGRARIO 16 DE JULIO FAJA SEDAN | SIXTA VILLCA CONDORI DE RODRIGUEZ | 30.2366 | 16.6452 | 55.05 |
| 2638 | Santa Cruz | 30126 | SINDICATO AGRARIO 16 DE JULIO FAJA SEDAN | JACINTO FORA COLQUE | 30.5403 | 18.4250 | 60.33 |
| 2639 | Santa Cruz | 30090 | SINDICATO AGRARIO 16 DE JULIO FAJA SEDAN | ANGEL ESTRADA | 30.5704 | 22.0413 | 72.10 |
| 2640 | Santa Cruz | 30091 | SINDICATO AGRARIO 16 DE JULIO FAJA SEDAN | ANGELA PINTO VDA. DE ZAMUDIO | 31.5535 | 20.5571 | 65.15 |
| 2641 | Santa Cruz | 30122 | SINDICATO AGRARIO 16 DE JULIO FAJA SEDAN | HILARION TITO CRUZ | 31.5791 | 21.7675 | 68.93 |
| 2642 | Santa Cruz | 30095 | SINDICATO AGRARIO 16 DE JULIO FAJA SEDAN | CASTULO BURGOS | 32.5762 | 3.8277 | 11.75 |
| 2643 | Santa Cruz | 30145 | SINDICATO AGRARIO 16 DE JULIO FAJA SEDAN | PASCUAL TAQUICHIRI PAUCARA | 51.8021 | 39.4007 | 76.06 |
| 2644 | Santa Cruz | 30101 | SINDICATO AGRARIO 16 DE JULIO FAJA SEDAN | EDMUNDO CHOQUE | 59.4058 | 24.3207 | 40.94 |
| 2645 | Santa Cruz | 30162 | SINDICATO AGRARIO 16 DE JULIO FAJA SEDAN | SEFERINA ABAN VDA. DE JUAREZ | 60.0215 | 20.8635 | 34.76 |
| 2646 | Santa Cruz | 30110 | SINDICATO AGRARIO 16 DE JULIO FAJA SEDAN | FLORENCIA JORA MACHADO; EUGENIO VERDUGUEZ ARGOTE | 60.1827 | 47.8212 | 79.46 |
| 2647 | Santa Cruz | 30160 | SINDICATO AGRARIO 16 DE JULIO FAJA SEDAN | SEBERINO RODRIGUEZ SOLIZ | 60.1960 | 39.3441 | 65.36 |
| 2648 | Santa Cruz | 30154 | SINDICATO AGRARIO 16 DE JULIO FAJA SEDAN | PRUDENCIO MAQUERA PACO | 61.0689 | 7.2855 | 11.93 |
| 2649 | Santa Cruz | 30143 | SINDICATO AGRARIO 16 DE JULIO FAJA SEDAN | NICASIO MAQUERA PACO | 121.3261 | 16.1364 | 13.30 |
| 2650 | Santa Cruz | 161456 | SINDICATO AGRARIO 19 DE AGOSTO | ; SINDICATO AGRARIO 19 DE AGOSTO | 3748.7725 | 3748.7725 | 100.00 |
| 2651 | Santa Cruz | 30220 | SINDICATO AGRARIO 23 DE MARZO | NIEVES VASQUEZ SANCHEZ; NATIVO ERAZO VENTURA | 16.0097 | 11.2772 | 70.44 |
| 2652 | Santa Cruz | 30215 | SINDICATO AGRARIO 23 DE MARZO | FELIPA VARGAS SALAZAR; JAVIER ERAZO VENTURA | 16.0616 | 11.3700 | 70.79 |
| 2653 | Santa Cruz | 30211 | SINDICATO AGRARIO 23 DE MARZO | EULOGIA ZURITA DE CORIA; JOSIAS CORIA GUTIERREZ | 29.5828 | 20.9269 | 70.74 |
| 2654 | Santa Cruz | 30219 | SINDICATO AGRARIO 23 DE MARZO | MARTHA MENDEZ RODRIGUEZ; RAMON COLQUE CHURIRE | 29.7218 | 21.1292 | 71.09 |

| | | | | | | | |
|------|------------|-------|--------------------------------------|--|-----------|-----------|--------|
| 2655 | Santa Cruz | 30209 | SINDICATO AGRARIO 23 DE MARZO | ERCILIA MIRANDA DE VARGAS | 31.4658 | 21.7806 | 69.22 |
| 2656 | Santa Cruz | 30223 | SINDICATO AGRARIO 23 DE MARZO | TRINIDAD FLORES JURADO; PROSPERO ADALI ORELLANA VELEZ | 31.6328 | 22.6522 | 71.61 |
| 2657 | Santa Cruz | 30208 | SINDICATO AGRARIO 23 DE MARZO | DAVID CARMONA QUISPE | 31.7231 | 22.7994 | 71.87 |
| 2658 | Santa Cruz | 30218 | SINDICATO AGRARIO 23 DE MARZO | JULIA ENCINAS VDA. DE PAYLLO | 31.7530 | 21.8048 | 68.67 |
| 2659 | Santa Cruz | 30224 | SINDICATO AGRARIO 23 DE MARZO | VICTOR MAMANI CUBA; INES ALCOCER DE MAMANI | 31.7548 | 21.5583 | 67.89 |
| 2660 | Santa Cruz | 30216 | SINDICATO AGRARIO 23 DE MARZO | HIPOLITO GUTIERREZ RUIZ | 31.7778 | 21.7741 | 68.52 |
| 2661 | Santa Cruz | 30222 | SINDICATO AGRARIO 23 DE MARZO | RUFINO GARCIA MONTAÑO; IRMA CLAROS DE GARCIA | 31.8489 | 21.7464 | 68.28 |
| 2662 | Santa Cruz | 30207 | SINDICATO AGRARIO 23 DE MARZO | CONSTANCIO CONDORI VICENTE; PAULINA VASQUEZ DE CONDORI | 31.8696 | 21.6841 | 68.04 |
| 2663 | Santa Cruz | 30206 | SINDICATO AGRARIO 23 DE MARZO | CLEOFÉ CESPEDÉS DE TUPA; JUAN TUPA MENDEZ | 32.1710 | 22.4135 | 69.67 |
| 2664 | Santa Cruz | 30214 | SINDICATO AGRARIO 23 DE MARZO | FACUNDO SIAREZ MAMANI; ROSA MAMANI DE SIAREZ | 32.8368 | 22.4308 | 68.31 |
| 2665 | Santa Cruz | 30221 | SINDICATO AGRARIO 23 DE MARZO | PAULINO VARGAS QUISPE | 33.9587 | 22.7184 | 66.90 |
| 2666 | Santa Cruz | 30217 | SINDICATO AGRARIO 23 DE MARZO | JHONNY CARMONA QUISPE | 63.6023 | 44.2608 | 69.59 |
| 2667 | Santa Cruz | 30212 | SINDICATO AGRARIO 23 DE MARZO | EUSTAQUIA LEON DE ANGULO ; ROBERTO ANGULO VILTE | 63.6761 | 43.8283 | 68.83 |
| 2668 | Santa Cruz | 40572 | SINDICATO AGRARIO 25 DE AGOSTO | | 3020.5416 | 2092.9333 | 69.29 |
| 2669 | Santa Cruz | 40573 | SINDICATO AGRARIO 3 DE MAYO SIRARI | | 2252.6444 | 914.7989 | 40.61 |
| 2670 | Santa Cruz | 40574 | SINDICATO AGRARIO AGUAS NEGRAS | | 5360.7307 | 1003.5288 | 18.72 |
| 2671 | Santa Cruz | 40575 | SINDICATO AGRARIO ESTRELLA DEL NORTE | | 2934.4505 | 2130.9980 | 72.62 |
| 2672 | Santa Cruz | 30231 | SINDICATO AGRARIO FAJA ABAROA "A" | CONSTANCIA CORDOVA DE FRONTANILLA; BAUTISTA FRONTANILLA FLORES; FILOMENA RODRIGUEZ DE ROJAS | 24.5834 | 19.0915 | 77.66 |
| 2673 | Santa Cruz | 30237 | SINDICATO AGRARIO FAJA ABAROA "A" | ISABEL LUZ ANGULO TOCONAS | 27.1248 | 21.0407 | 77.57 |
| 2674 | Santa Cruz | 30233 | SINDICATO AGRARIO FAJA ABAROA "A" | ELEUTERIO QUISPE FLORES | 28.3070 | 21.1397 | 74.68 |
| 2675 | Santa Cruz | 30235 | SINDICATO AGRARIO FAJA ABAROA "A" | HILDA RODRIGUEZ VIDAL; FELIX SALAS GUTIERREZ | 28.3663 | 21.7399 | 76.64 |
| 2676 | Santa Cruz | 30245 | SINDICATO AGRARIO FAJA ABAROA "A" | MERCEDES RODRIGUEZ DE CARLOS; FRANCISCO CARLOS CORDOVA | 28.3852 | 21.3144 | 75.09 |
| 2677 | Santa Cruz | 30225 | SINDICATO AGRARIO FAJA ABAROA "A" | BENITA TUPA DE NINA; ELEUTERIO NINA | 30.4640 | 30.4640 | 100.00 |
| 2678 | Santa Cruz | 30252 | SINDICATO AGRARIO FAJA ABAROA "A" | SIXTO GALINDO BALDERRAMA | 30.6461 | 30.6461 | 100.00 |
| 2679 | Santa Cruz | 30239 | SINDICATO AGRARIO FAJA ABAROA "A" | JORGE ANCASI | 30.6874 | 30.6874 | 100.00 |
| 2680 | Santa Cruz | 30248 | SINDICATO AGRARIO FAJA ABAROA "A" | PAULINA IBARRA DE VEDIA; NATALIO VEDIA AIZA | 30.7086 | 30.7086 | 100.00 |
| 2681 | Santa Cruz | 30247 | SINDICATO AGRARIO FAJA ABAROA "A" | PABLO MENDEZ LAIME | 30.7243 | 30.7243 | 100.00 |

| | | | | | | | |
|------|------------|-------|---|--|----------|----------|--------|
| 2682 | Santa Cruz | 30226 | SINDICATO AGRARIO FAJA ABAROA "A" | CECILIA MACHACA | 30.7572 | 30.7572 | 100.00 |
| 2683 | Santa Cruz | 30244 | SINDICATO AGRARIO FAJA ABAROA "A" | MARIO CHOQUE | 30.7805 | 30.7805 | 100.00 |
| 2684 | Santa Cruz | 30249 | SINDICATO AGRARIO FAJA ABAROA "A" | PEDRO HUARACHI MAGNE | 30.8246 | 30.8246 | 100.00 |
| 2685 | Santa Cruz | 30240 | SINDICATO AGRARIO FAJA ABAROA "A" | MARIA RODRIGUEZ DE CORDOVA; GERARDO CORDOVA PABLO | 57.0882 | 43.7181 | 76.58 |
| 2686 | Santa Cruz | 30250 | SINDICATO AGRARIO FAJA ABAROA "A" | SEGUNDINA HUALLCO DE GUARACHI; RUFINO GUARACHI MAQUI | 61.5874 | 61.5874 | 100.00 |
| 2687 | Santa Cruz | 30227 | SINDICATO AGRARIO FAJA ABAROA "A" | CONSTANCIA CORDOVA DE FRONTANILLA; BAUTISTA FRONTANILLA FLORES | 90.6723 | 83.9353 | 92.57 |
| 2688 | Santa Cruz | 30253 | SINDICATO AGRARIO FAJA ABAROA "A" | SUSANA VALLEJOS DE MOYA; BENIGNO MOYA FERNANDEZ | 125.9764 | 109.9648 | 87.29 |
| 2689 | Santa Cruz | 25182 | SINDICATO AGRARIO FAJA NORTE Km. 3 ABANICO. | RAUL MAGNE FERNANDEZ | 10.8310 | 0.9261 | 8.55 |
| 2690 | Santa Cruz | 25180 | SINDICATO AGRARIO FAJA NORTE Km. 3 ABANICO. | KATSUNORI YOSHINAGA KUROSAKI | 13.8607 | 0.7887 | 5.69 |
| 2691 | Santa Cruz | 22246 | SINDICATO AGRARIO GUADALQUIVIR 05 | MARIA VELASQUEZ CARBAJAL | 19.3728 | 19.3728 | 100.00 |
| 2692 | Santa Cruz | 22247 | SINDICATO AGRARIO GUADALQUIVIR 05 | AGUSTINA RAMIREZ HUAYRA | 19.5110 | 19.5110 | 100.00 |
| 2693 | Santa Cruz | 22253 | SINDICATO AGRARIO GUADALQUIVIR 05 | JUAN PEREZ CALDERON | 22.7291 | 2.5934 | 11.41 |
| 2694 | Santa Cruz | 22252 | SINDICATO AGRARIO GUADALQUIVIR 05 | LEONARDO GALLARDO CAZON | 29.0646 | 14.1312 | 48.62 |
| 2695 | Santa Cruz | 22249 | SINDICATO AGRARIO GUADALQUIVIR 05 | ANDREZ VELASQUEZ PEREZ | 35.2628 | 32.8755 | 93.23 |
| 2696 | Santa Cruz | 22244 | SINDICATO AGRARIO GUADALQUIVIR 05 | SEGUNDA PEREZ VELASQUEZ | 37.1172 | 30.4584 | 82.06 |
| 2697 | Santa Cruz | 22243 | SINDICATO AGRARIO GUADALQUIVIR 05 | JUSTINO VILLALVA VELASQUEZ | 37.1656 | 31.6688 | 85.21 |
| 2698 | Santa Cruz | 22242 | SINDICATO AGRARIO GUADALQUIVIR 05 | JUSTINO VILLALVA VELASQUEZ | 38.1530 | 38.1530 | 100.00 |
| 2699 | Santa Cruz | 22250 | SINDICATO AGRARIO GUADALQUIVIR 05 | SONIA PEREZ VILLALBA | 38.3332 | 29.8462 | 77.86 |
| 2700 | Santa Cruz | 22245 | SINDICATO AGRARIO GUADALQUIVIR 05 | OLGA PEREZ VELASQUEZ | 38.3598 | 34.8077 | 90.74 |
| 2701 | Santa Cruz | 22248 | SINDICATO AGRARIO GUADALQUIVIR 05 | FERMIN VELASQUEZ | 38.8649 | 38.8649 | 100.00 |
| 2702 | Santa Cruz | 22241 | SINDICATO AGRARIO GUADALQUIVIR 05 | MARTINA VELASQUEZ CALLEJAS | 41.4490 | 41.4490 | 100.00 |
| 2703 | Santa Cruz | 22251 | SINDICATO AGRARIO GUADALQUIVIR 05 | HILDA VILLALBA DE PEREZ | 48.0841 | 26.5665 | 55.25 |
| 2704 | Santa Cruz | 22240 | SINDICATO AGRARIO GUADALQUIVIR 05 | SINDICATO AGRARIO GUADALQUIVIR | 126.4738 | 126.4738 | 100.00 |
| 2705 | Santa Cruz | 23572 | SINDICATO AGRARIO ITILI LAS PETAS | JUAN ACUÑA FLORES | 9.7337 | 2.9182 | 29.98 |
| 2706 | Santa Cruz | 31948 | SINDICATO AGRARIO LAS MALVINAS N/N_21 | | 6.6479 | 0.3331 | 5.01 |
| 2707 | Santa Cruz | 30288 | SINDICATO AGRARIO MEJILLONES | PRIMITIVO QUISPE GARCIA | 8.4878 | 6.6010 | 77.77 |
| 2708 | Santa Cruz | 30265 | SINDICATO AGRARIO MEJILLONES | CIRIACO BURGOS OCHOA | 14.2395 | 9.4052 | 66.05 |
| 2709 | Santa Cruz | 30274 | SINDICATO AGRARIO MEJILLONES | GETRUDES BURGOS LIQUITAYA | 15.9339 | 10.7777 | 67.64 |

| | | | | | | | |
|------|------------|-------|------------------------------|--|---------|---------|--------|
| 2710 | Santa Cruz | 30259 | SINDICATO AGRARIO MEJILLONES | ADRIANA TARDIO KAMA | 18.1292 | 11.8674 | 65.46 |
| 2711 | Santa Cruz | 30260 | SINDICATO AGRARIO MEJILLONES | AGUSTINA HUALLPA PUCHO; TEOFILO TARDIO YARVI | 18.6529 | 12.4807 | 66.91 |
| 2712 | Santa Cruz | 30262 | SINDICATO AGRARIO MEJILLONES | BALBINA QUISPE DE AIZA; LUIS AIZA ALANOCA | 20.2820 | 16.8767 | 83.21 |
| 2713 | Santa Cruz | 30285 | SINDICATO AGRARIO MEJILLONES | NICOLAS ORELLANA JIMENEZ | 24.1050 | 20.7689 | 86.16 |
| 2714 | Santa Cruz | 30290 | SINDICATO AGRARIO MEJILLONES | SALOME FERNANDEZ CALLEJAS DE AIZA; SAMUEL AIZA ALANOCA | 30.2349 | 21.1916 | 70.09 |
| 2715 | Santa Cruz | 30267 | SINDICATO AGRARIO MEJILLONES | ESTEBAN CARLOS CORCHADO | 30.4500 | 23.2760 | 76.44 |
| 2716 | Santa Cruz | 30281 | SINDICATO AGRARIO MEJILLONES | MARINA VARGAS MIRANDA; GUILLERMO YUCRA HUALLPA | 30.5067 | 26.1900 | 85.85 |
| 2717 | Santa Cruz | 30264 | SINDICATO AGRARIO MEJILLONES | BENITA TARIFA SANDOVAL; AGUSTIN FARFAN BENITEZ | 30.6512 | 22.4551 | 73.26 |
| 2718 | Santa Cruz | 30291 | SINDICATO AGRARIO MEJILLONES | SEBERINO RODRIGUEZ SOLIZ | 30.8370 | 30.8370 | 100.00 |
| 2719 | Santa Cruz | 30263 | SINDICATO AGRARIO MEJILLONES | BASILIA MAMANI TERRANO; BERNABE SANCHEZ ARICONA | 30.9145 | 30.9145 | 100.00 |
| 2720 | Santa Cruz | 30280 | SINDICATO AGRARIO MEJILLONES | LIDIA ROJAS ROSAS; WALTER FLOREZ FLOREZ | 31.0755 | 31.0755 | 100.00 |
| 2721 | Santa Cruz | 30282 | SINDICATO AGRARIO MEJILLONES | MIGUEL CASTRO AGUANTA | 31.1754 | 31.1754 | 100.00 |
| 2722 | Santa Cruz | 30284 | SINDICATO AGRARIO MEJILLONES | MODESTO MAMANI TRUJILLO | 31.2790 | 31.2790 | 100.00 |
| 2723 | Santa Cruz | 30272 | SINDICATO AGRARIO MEJILLONES | FRANCISCO ROJAS TARIFA | 31.3196 | 31.3196 | 100.00 |
| 2724 | Santa Cruz | 30279 | SINDICATO AGRARIO MEJILLONES | JUANA VILLERROEL DE CHOROLQUE; SILVERIO CHOROLQUE MARTINEZ | 31.5265 | 31.5265 | 100.00 |
| 2725 | Santa Cruz | 30294 | SINDICATO AGRARIO MEJILLONES | VICTORIA OPORTO RIOJAS; PABLO NOGALES SALAS | 33.0166 | 33.0166 | 100.00 |
| 2726 | Santa Cruz | 30268 | SINDICATO AGRARIO MEJILLONES | EUGENIA HUALLPA GARCIA | 33.3705 | 33.3705 | 100.00 |
| 2727 | Santa Cruz | 30278 | SINDICATO AGRARIO MEJILLONES | JUAN ORTEGA SEGOVIA | 33.8044 | 33.8044 | 100.00 |
| 2728 | Santa Cruz | 30283 | SINDICATO AGRARIO MEJILLONES | MIRIAM ZURITA LOPEZ DE ORTEGA; RUBEN ORTEGA SEGOVIA | 34.5924 | 32.3508 | 93.52 |
| 2729 | Santa Cruz | 30269 | SINDICATO AGRARIO MEJILLONES | FEDELIA JAVIER YARBI; FELIPE TARDIO VALERIANO | 34.8034 | 25.1663 | 72.31 |
| 2730 | Santa Cruz | 30273 | SINDICATO AGRARIO MEJILLONES | GERARDO ORELLANA JIMENEZ | 35.3669 | 25.0150 | 70.73 |
| 2731 | Santa Cruz | 30261 | SINDICATO AGRARIO MEJILLONES | ANTONIA NINA SERRANO | 35.6076 | 27.5532 | 77.38 |
| 2732 | Santa Cruz | 30289 | SINDICATO AGRARIO MEJILLONES | ROSAURA AGUANTA ALELUYA | 36.1789 | 24.5148 | 67.76 |
| 2733 | Santa Cruz | 30277 | SINDICATO AGRARIO MEJILLONES | HUMBERTO BURGOS UGARTE | 40.4978 | 32.4549 | 80.14 |
| 2734 | Santa Cruz | 30275 | SINDICATO AGRARIO MEJILLONES | GREGORIO HUALLPA VINCHACA | 51.2247 | 31.7388 | 61.96 |
| 2735 | Santa Cruz | 30266 | SINDICATO AGRARIO MEJILLONES | CLAUDINA GARVIZU DE LOPEZ; DANIEL LOPEZ CORDOVA | 51.8442 | 31.6353 | 61.02 |
| 2736 | Santa Cruz | 30286 | SINDICATO AGRARIO MEJILLONES | PAULINA CABELLOS DE QUISPE; TIBURCIO QUISPE HILARION | 60.9796 | 37.9720 | 62.27 |
| 2737 | Santa Cruz | 30270 | SINDICATO AGRARIO MEJILLONES | FRANCISCO CARLOS CORDOVA | 65.1137 | 58.8367 | 90.36 |

| | | | | | | | |
|------|------------|-----------|---|--|-----------|----------|--------|
| 2738 | Santa Cruz | 30292 | SINDICATO AGRARIO MEJILLONES | TOMASA MOLINA DE AGUILAR; ADRIAN AGUILAR | 68.1965 | 56.9236 | 83.47 |
| 2739 | Santa Cruz | 11003 | SINDICATO AGRARIO MIRAFLORES | ; FLORES IBARRA , VIRGILIO | 53.7184 | 53.7184 | 100.00 |
| 2740 | Santa Cruz | 40581 | SINDICATO AGRARIO NOR CHICHAS | | 1475.7608 | 859.6307 | 58.25 |
| 2741 | Santa Cruz | 105003206 | SINDICATO AGRARIO NUEVA ESPERANZA | ARCENIO ANGULO AZCARRAGA | 26.2953 | 26.2953 | 100.00 |
| 2742 | Santa Cruz | 105003208 | SINDICATO AGRARIO NUEVA ESPERANZA | PEDRO CANAVIRI PACAJA | 28.6251 | 21.6778 | 75.73 |
| 2743 | Santa Cruz | 105003204 | SINDICATO AGRARIO NUEVA ESPERANZA | SANTIAGO ANGULO VALDIVIA | 38.4870 | 13.8053 | 35.87 |
| 2744 | Santa Cruz | 105003211 | SINDICATO AGRARIO NUEVA ESPERANZA | ARCENIO ANGULO AZCARRAGA | 49.9651 | 11.9517 | 23.92 |
| 2745 | Santa Cruz | 27139 | SINDICATO AGRARIO NUEVA PALESTINA | JAIME VILLEGAS RIOS | 21.5076 | 21.5076 | 100.00 |
| 2746 | Santa Cruz | 27140 | SINDICATO AGRARIO NUEVA PALESTINA | SEVERO HUANCA ZARATE | 22.3360 | 22.3360 | 100.00 |
| 2747 | Santa Cruz | 27142 | SINDICATO AGRARIO NUEVA PALESTINA | ZENO GUARIA RODRIGUEZ ORTIZ | 22.3674 | 6.8511 | 30.63 |
| 2748 | Santa Cruz | 27136 | SINDICATO AGRARIO NUEVA PALESTINA | NN | 23.5462 | 23.5462 | 100.00 |
| 2749 | Santa Cruz | 27113 | SINDICATO AGRARIO NUEVA PALESTINA | SANTOS LOPEZ BEIZAGA | 39.0189 | 39.0189 | 100.00 |
| 2750 | Santa Cruz | 27091 | SINDICATO AGRARIO NUEVA PALESTINA | CRESCENCIO AZURDUY LLANOS | 42.5985 | 42.5985 | 100.00 |
| 2751 | Santa Cruz | 27119 | SINDICATO AGRARIO NUEVA PALESTINA | PAULINO BUSTILLOS HUARACHI/FLORA MAMANI DE BUSTILLOS | 43.7470 | 28.7812 | 65.79 |
| 2752 | Santa Cruz | 27108 | SINDICATO AGRARIO NUEVA PALESTINA | ERICH RAUL CONTRERAS RAMOS | 45.2690 | 45.2690 | 100.00 |
| 2753 | Santa Cruz | 27120 | SINDICATO AGRARIO NUEVA PALESTINA | CECILIO VARGAS LLANOS | 45.5012 | 3.8494 | 8.46 |
| 2754 | Santa Cruz | 27121 | SINDICATO AGRARIO NUEVA PALESTINA | LUCAS SAAVEDRA FLORES | 45.6642 | 43.2577 | 94.73 |
| 2755 | Santa Cruz | 27109 | SINDICATO AGRARIO NUEVA PALESTINA | FILIBERTO SANCHEZ RODRIGUEZ/JUSTINA VALDA DE SANCHEZ | 45.7789 | 45.7789 | 100.00 |
| 2756 | Santa Cruz | 27101 | SINDICATO AGRARIO NUEVA PALESTINA | BENITO RODRIGUEZ | 45.9417 | 22.1255 | 48.16 |
| 2757 | Santa Cruz | 27107 | SINDICATO AGRARIO NUEVA PALESTINA | ISMAEL ROLDAN CRUZ/JUANA CARRIZALES DE ROLDAN | 46.1718 | 46.1718 | 100.00 |
| 2758 | Santa Cruz | 27106 | SINDICATO AGRARIO NUEVA PALESTINA | ALBERTO FLORES RODRIGUEZ | 47.0740 | 47.0740 | 100.00 |
| 2759 | Santa Cruz | 27105 | SINDICATO AGRARIO NUEVA PALESTINA | AURELIA NOGALES MAMANI | 47.9758 | 47.9758 | 100.00 |
| 2760 | Santa Cruz | 27104 | SINDICATO AGRARIO NUEVA PALESTINA | JUAN LOPEZ VARGAS | 48.3369 | 48.3369 | 100.00 |
| 2761 | Santa Cruz | 30299 | SINDICATO AGRARIO PEDRO DOMINGO MURILLO | DIONICIO RODRIGUEZ SOLIZ | 26.3392 | 26.3392 | 100.00 |
| 2762 | Santa Cruz | 30302 | SINDICATO AGRARIO PEDRO DOMINGO MURILLO | FIDEL CASTRO | 27.0277 | 27.0277 | 100.00 |
| 2763 | Santa Cruz | 30307 | SINDICATO AGRARIO PEDRO DOMINGO MURILLO | MAXIMO CHOQUE PEDRO | 27.2352 | 27.2352 | 100.00 |
| 2764 | Santa Cruz | 30296 | SINDICATO AGRARIO PEDRO DOMINGO MURILLO | CONSTANCIA CORDOVA DE FRONTANILLA; BAUTISTA FRONTANILLA FLORES | 27.9612 | 27.9612 | 100.00 |

| | | | | | | | |
|------|------------|-----------|---|--|-----------|-----------|--------|
| 2765 | Santa Cruz | 30311 | SINDICATO AGRARIO PEDRO DOMINGO MURILLO | NICOLAS AGUANTA MARTINEZ | 28.9998 | 28.9998 | 100.00 |
| 2766 | Santa Cruz | 30303 | SINDICATO AGRARIO PEDRO DOMINGO MURILLO | ISAURA CHOQUE LOPEZ | 29.5122 | 29.5122 | 100.00 |
| 2767 | Santa Cruz | 30308 | SINDICATO AGRARIO PEDRO DOMINGO MURILLO | MERCEDES ZURITA | 29.9032 | 29.9032 | 100.00 |
| 2768 | Santa Cruz | 30298 | SINDICATO AGRARIO PEDRO DOMINGO MURILLO | DIONICIO RODRIGUEZ | 31.7160 | 31.7160 | 100.00 |
| 2769 | Santa Cruz | 30295 | SINDICATO AGRARIO PEDRO DOMINGO MURILLO | CELESTINA MONTERO ZAMBRANA | 32.0364 | 32.0364 | 100.00 |
| 2770 | Santa Cruz | 30322 | SINDICATO AGRARIO PEDRO DOMINGO MURILLO | ZENOBI CASTRO AGUANTA | 35.1848 | 8.5006 | 24.16 |
| 2771 | Santa Cruz | 30306 | SINDICATO AGRARIO PEDRO DOMINGO MURILLO | MAXIMO CHOQUE | 39.9939 | 39.9939 | 100.00 |
| 2772 | Santa Cruz | 30304 | SINDICATO AGRARIO PEDRO DOMINGO MURILLO | JACINTA HUAQUIPA MAMANI; BENIGNO SALAS GUTIERREZ | 44.9931 | 44.9931 | 100.00 |
| 2773 | Santa Cruz | 30318 | SINDICATO AGRARIO PEDRO DOMINGO MURILLO | VALERIANO VILLCA PEREZ | 52.0007 | 52.0007 | 100.00 |
| 2774 | Santa Cruz | 30313 | SINDICATO AGRARIO PEDRO DOMINGO MURILLO | SANTUSA CHOQUE DE AGUANTA; DAMIAN AGUANTA MARTINEZ | 59.0844 | 59.0844 | 100.00 |
| 2775 | Santa Cruz | 30309 | SINDICATO AGRARIO PEDRO DOMINGO MURILLO | MIGUEL CASTRO AGUANTA | 75.9269 | 75.9269 | 100.00 |
| 2776 | Santa Cruz | 30319 | SINDICATO AGRARIO PEDRO DOMINGO MURILLO | YOLANADA CASTRO DE CALA; JULIAN CALA TITO | 85.0482 | 85.0482 | 100.00 |
| 2777 | Santa Cruz | 30315 | SINDICATO AGRARIO PEDRO DOMINGO MURILLO | SINDICATO AGRARIO PEDRO DOMINGO MURILLO | 135.6063 | 135.6063 | 100.00 |
| 2778 | Santa Cruz | 40583 | SINDICATO AGRARIO RAUL MENACHO | | 4434.2992 | 2075.6955 | 46.81 |
| 2779 | Santa Cruz | 105003078 | SINDICATO AGRARIO SAN ANTONIO | PONCIANO PEDARANDA ROCHA | 2.9019 | 0.3189 | 10.99 |
| 2780 | Santa Cruz | 30324 | SINDICATO AGRARIO SAN JOSE | AGUSTINA MENDEZ DE GUTIERREZ; LUIS GUTIERREZ RODRIGUEZ | 23.6524 | 23.6524 | 100.00 |
| 2781 | Santa Cruz | 30333 | SINDICATO AGRARIO SAN JOSE | EPIFANIA SORIA VDA. DE ALVAREZ | 25.8709 | 12.7569 | 49.31 |
| 2782 | Santa Cruz | 30344 | SINDICATO AGRARIO SAN JOSE | MARIA ELENA ROMAN DE BURGOS; EDUARDO BURGOS BALDIVIEZO | 27.8716 | 12.3666 | 44.37 |
| 2783 | Santa Cruz | 30352 | SINDICATO AGRARIO SAN JOSE | PATRICIA CARTAGENA DE LOPEZ; VICTOR LOPEZ SAAVEDRA | 27.8739 | 27.8739 | 100.00 |
| 2784 | Santa Cruz | 30335 | SINDICATO AGRARIO SAN JOSE | ESTEFANIA RAMOS DE ANAGUA; FORTUNATO ANAGUA LOPEZ | 27.9888 | 12.7181 | 45.44 |
| 2785 | Santa Cruz | 30347 | SINDICATO AGRARIO SAN JOSE | MARTHA BENITEZ CORONADO; EPIFANIO GALVAN CABA | 28.0291 | 28.0291 | 100.00 |
| 2786 | Santa Cruz | 30330 | SINDICATO AGRARIO SAN JOSE | ANTONIA PADUA BURGOS DE FARFAN | 28.0308 | 13.0820 | 46.67 |

| | | | | | | | |
|------|------------|-------|--|---|----------|---------|--------|
| 2787 | Santa Cruz | 30341 | SINDICATO AGRARIO SAN JOSE | LIDIA ROJAS ROSAS | 28.2614 | 13.4863 | 47.72 |
| 2788 | Santa Cruz | 30350 | SINDICATO AGRARIO SAN JOSE | MAURICIA ESTRADA DE ECHEVERRIA; FRANCISCO ECHEVERRIA CRUZ | 29.7858 | 29.7858 | 100.00 |
| 2789 | Santa Cruz | 30332 | SINDICATO AGRARIO SAN JOSE | BERNABE IRIARTE CRUZ | 29.9205 | 29.9205 | 100.00 |
| 2790 | Santa Cruz | 30343 | SINDICATO AGRARIO SAN JOSE | MARIA AMENDANO GUADALUPE; MANUEL JUSTINIANO RODRIGUEZ | 29.9771 | 29.9771 | 100.00 |
| 2791 | Santa Cruz | 30328 | SINDICATO AGRARIO SAN JOSE | ALICIA IRIARTE DE JIMENEZ; DAMIAN JIMENEZ HINOJOSA | 29.9938 | 29.9938 | 100.00 |
| 2792 | Santa Cruz | 30346 | SINDICATO AGRARIO SAN JOSE | MARINA COCA DE CABRERA; PACIFICO CABRERA CABRERA | 30.0302 | 30.0302 | 100.00 |
| 2793 | Santa Cruz | 30351 | SINDICATO AGRARIO SAN JOSE | PABLO MENDEZ LAIME | 30.0385 | 30.0385 | 100.00 |
| 2794 | Santa Cruz | 30337 | SINDICATO AGRARIO SAN JOSE | JULIA ALDANA HUAYLLA; JUSTINO YUCRA TUPA | 30.1309 | 30.1309 | 100.00 |
| 2795 | Santa Cruz | 30349 | SINDICATO AGRARIO SAN JOSE | MATILDE GUZMAN CAMPOS; OSCAR CUSSI CONDORI | 30.1419 | 30.1419 | 100.00 |
| 2796 | Santa Cruz | 30348 | SINDICATO AGRARIO SAN JOSE | MARTINA ANCASI CANO | 30.1752 | 30.1752 | 100.00 |
| 2797 | Santa Cruz | 30355 | SINDICATO AGRARIO SAN JOSE | VENTURA GUTIERREZ; MAXIMO VALENCIA SAAVEDRA | 30.1838 | 30.1838 | 100.00 |
| 2798 | Santa Cruz | 30338 | SINDICATO AGRARIO SAN JOSE | JULIANA ANDIA ZAPATA DE MARTINEZ; LUCIO MARTINEZ CRUZ | 30.2048 | 30.2048 | 100.00 |
| 2799 | Santa Cruz | 30329 | SINDICATO AGRARIO SAN JOSE | ANDREA MARTINEZ CRUZ DE CONDORI; JUSTINO CONDORI CONDORI | 30.2341 | 30.2341 | 100.00 |
| 2800 | Santa Cruz | 30353 | SINDICATO AGRARIO SAN JOSE | PAULINA FERNANDEZ PARDO; MIGUEL MARQUEZ HUALLPA | 60.3182 | 60.3182 | 100.00 |
| 2801 | Santa Cruz | 30339 | SINDICATO AGRARIO SAN JOSE | LIBORIO GARCIA AVILES | 60.9047 | 60.9047 | 100.00 |
| 2802 | Santa Cruz | 30325 | SINDICATO AGRARIO SAN JOSE | ALBERTA RIOS DE PANIAGUA; CIPRIAN PANIAGUA ORELLANA | 85.5983 | 85.5983 | 100.00 |
| 2803 | Santa Cruz | 24005 | SINDICATO AGRARIO SAN JOSE EL MAJO-002 | MARTIN OCHOA MIRANDA | 30.5878 | 2.6520 | 8.67 |
| 2804 | Santa Cruz | 24003 | SINDICATO AGRARIO SAN JOSE EL MAJO-002 | MARTIN OCHOA MIRANDA | 30.7544 | 6.6060 | 21.48 |
| 2805 | Santa Cruz | 24103 | SINDICATO AGRARIO SAN JOSE EL MAJO-002 | SINDICATO AGRARIO SAN JOSE EL MAJO | 145.0395 | 97.1330 | 66.97 |
| 2806 | Santa Cruz | 11049 | SINDICATO AGRARIO SAN LUIS | ; AVALOS ORTEGA ,ISIDRO | 23.8634 | 23.8634 | 100.00 |
| 2807 | Santa Cruz | 11047 | SINDICATO AGRARIO SAN LUIS | ; SEGOVIA PEREZ ,ABDON | 24.4719 | 24.4719 | 100.00 |
| 2808 | Santa Cruz | 11054 | SINDICATO AGRARIO SAN LUIS | ; JOVE ESPINOZA ,VALENTINA | 24.6145 | 24.6145 | 100.00 |
| 2809 | Santa Cruz | 11048 | SINDICATO AGRARIO SAN LUIS | ; VILLALBA MOSCOSO ,MARIO | 25.7932 | 25.7932 | 100.00 |
| 2810 | Santa Cruz | 11050 | SINDICATO AGRARIO SAN LUIS | ; COCA FERREL ,PRIMO | 26.0189 | 26.0189 | 100.00 |
| 2811 | Santa Cruz | 11052 | SINDICATO AGRARIO SAN LUIS | ; YEPEZ AGUILERA ,MARCELINO | 26.0373 | 26.0373 | 100.00 |

| | | | | | | | |
|------|------------|-------|---|--|-----------|----------|--------|
| 2812 | Santa Cruz | 11055 | SINDICATO AGRARIO SAN LUIS | ; BAIGORRIA YEPEZ ,TORIBIO | 26.0373 | 26.0373 | 100.00 |
| 2813 | Santa Cruz | 11027 | SINDICATO AGRARIO SAN LUIS | ; LOPEZ VILLALBA ,PASTOR | 26.0373 | 26.0373 | 100.00 |
| 2814 | Santa Cruz | 11026 | SINDICATO AGRARIO SAN LUIS | ; GUZMAN MERIDA ,JUAN | 26.0373 | 26.0373 | 100.00 |
| 2815 | Santa Cruz | 11051 | SINDICATO AGRARIO SAN LUIS | ; VEIZAGA YEPEZ ,JULIA | 26.0374 | 26.0374 | 100.00 |
| 2816 | Santa Cruz | 11024 | SINDICATO AGRARIO SAN LUIS | ; MANSILLA RODRIGUEZ ,PASCUAL | 26.0374 | 26.0374 | 100.00 |
| 2817 | Santa Cruz | 11029 | SINDICATO AGRARIO SAN LUIS | ; VEIZAGA YEPEZ ,VALENTINA | 26.0374 | 26.0374 | 100.00 |
| 2818 | Santa Cruz | 11028 | SINDICATO AGRARIO SAN LUIS | ; VILLAGOMEZ CASTRO ,JUAN | 26.0374 | 26.0374 | 100.00 |
| 2819 | Santa Cruz | 11025 | SINDICATO AGRARIO SAN LUIS | ; GUSMAN TAPIA ,FRANCISCO | 26.0374 | 26.0374 | 100.00 |
| 2820 | Santa Cruz | 11023 | SINDICATO AGRARIO SAN LUIS | ; SORIA AGUILERA ,DARIO | 26.0374 | 26.0374 | 100.00 |
| 2821 | Santa Cruz | 11021 | SINDICATO AGRARIO SAN LUIS | ; ROCA TOMICHA ,JULIO | 26.0374 | 26.0374 | 100.00 |
| 2822 | Santa Cruz | 11020 | SINDICATO AGRARIO SAN LUIS | ; SURUBI FLORES ,COSTANZA | 26.0374 | 26.0374 | 100.00 |
| 2823 | Santa Cruz | 11022 | SINDICATO AGRARIO SAN LUIS | ; FLORES CAMARGO ,VICTOR | 26.0374 | 26.0374 | 100.00 |
| 2824 | Santa Cruz | 11046 | SINDICATO AGRARIO SAN LUIS | ; PINTO ROMERO ,SEBERINO | 27.8830 | 27.8830 | 100.00 |
| 2825 | Santa Cruz | 11042 | SINDICATO AGRARIO SAN LUIS | ; MONTERO LOAYZA ,ANDRES | 30.4495 | 30.4495 | 100.00 |
| 2826 | Santa Cruz | 11043 | SINDICATO AGRARIO SAN LUIS | ; ESPINOZA DE LICENCIADA ,BASILIO | 30.4495 | 30.4495 | 100.00 |
| 2827 | Santa Cruz | 11044 | SINDICATO AGRARIO SAN LUIS | ; TORRICO ROCHA ,ATANACIO | 30.4520 | 30.4520 | 100.00 |
| 2828 | Santa Cruz | 11045 | SINDICATO AGRARIO SAN LUIS | ; JOVE TACARAYA ,RUFINO | 30.8188 | 30.8188 | 100.00 |
| 2829 | Santa Cruz | 11018 | SINDICATO AGRARIO SAN LUIS | ; AGUILERA VEIZAGA ,MARIO HERNAN | 31.7528 | 31.7528 | 100.00 |
| 2830 | Santa Cruz | 11017 | SINDICATO AGRARIO SAN LUIS | ; COCA ZURITA ,CASIANO | 36.0924 | 36.0924 | 100.00 |
| 2831 | Santa Cruz | 11053 | SINDICATO AGRARIO SAN LUIS | ; GUZMAN ROJAS ,LUIS | 52.0747 | 52.0747 | 100.00 |
| 2832 | Santa Cruz | 11019 | SINDICATO AGRARIO SAN LUIS - AREA COMUNAL | ; COMUNIDAD CAMPESINA SAN LUIS | 264.7643 | 264.7643 | 100.00 |
| 2833 | Santa Cruz | 11056 | SINDICATO AGRARIO SAN LUIS - AREA DE POBLACION | ; COMUNIDAD CAMPESINA SAN LUIS | 32.9014 | 32.9014 | 100.00 |
| 2834 | Santa Cruz | 40585 | SINDICATO AGRARIO SAN PEDRO | | 1548.3916 | 437.5755 | 28.26 |
| 2835 | Santa Cruz | 26672 | SINDICATO AGRARIO SANTA ANA | TEODORO SANCA VARGAS | 29.2020 | 3.1100 | 10.65 |
| 2836 | Santa Cruz | 26684 | SINDICATO AGRARIO SANTA ANA | NATALIO GARCIA VARGAS | 30.5299 | 4.9458 | 16.20 |
| 2837 | Santa Cruz | 26674 | SINDICATO AGRARIO SANTA ANA | NELLI CONSUELO OMONTE LUIZAGA | 30.6003 | 4.4676 | 14.60 |
| 2838 | Santa Cruz | 26676 | SINDICATO AGRARIO SANTA ANA | TEOFILA LUISAGA de OMONTES | 31.0198 | 4.9663 | 16.01 |
| 2839 | Santa Cruz | 26678 | SINDICATO AGRARIO SANTA ANA | YLARION OMONTE ROSALES/TEOFILA LUISAGA de OMONTE | 31.0520 | 5.2012 | 16.75 |
| 2840 | Santa Cruz | 26682 | SINDICATO AGRARIO SANTA ANA | HILARIA URDIETA LLANOS de GUTIERREZ | 31.3055 | 5.6006 | 17.89 |
| 2841 | Santa Cruz | 26680 | SINDICATO AGRARIO SANTA ANA | FRANCISCO MERIDA ZABALAGA | 31.3770 | 5.5098 | 17.56 |

| | | | | | | | |
|------|------------|-----------|---|---|-----------|-----------|--------|
| 2842 | Santa Cruz | 26686 | SINDICATO AGRARIO SANTA ANA | ZENON CRESPO MONTERO | 55.9896 | 8.4656 | 15.12 |
| 2843 | Santa Cruz | 26693 | SINDICATO AGRARIO SANTA ANA | SINDICATO AGRARIO SANTA ANA | 80.2543 | 17.2547 | 21.50 |
| 2844 | Santa Cruz | 105002873 | SINDICATO AGRARIO SANTA FE | SIMON ODA JUARES | 5.7800 | 0.4925 | 8.52 |
| 2845 | Santa Cruz | 105003099 | SINDICATO AGRARIO SANTA FE | JUANA SULLCA DE OGEDA | 8.2792 | 1.5308 | 18.49 |
| 2846 | Santa Cruz | 105003107 | SINDICATO AGRARIO SANTA FE | SANTIAGO YEVARA CARDOZO | 8.8550 | 2.0145 | 22.75 |
| 2847 | Santa Cruz | 105002871 | SINDICATO AGRARIO SANTA FE | PASTOR CONTRERAS IBARRA | 11.6601 | 1.1485 | 9.85 |
| 2848 | Santa Cruz | 105003014 | SINDICATO AGRARIO SANTA FE | MAXIMO AMADOR SANCHEZ | 11.9435 | 0.8002 | 6.70 |
| 2849 | Santa Cruz | 105003026 | SINDICATO AGRARIO SANTA FE | DANIEL SARDINA CALIZAYA | 12.3520 | 0.9622 | 7.79 |
| 2850 | Santa Cruz | 105003114 | SINDICATO AGRARIO SANTA FE | CONSTANTINO OROPEZA UDO | 15.3967 | 3.6367 | 23.62 |
| 2851 | Santa Cruz | 105003121 | SINDICATO AGRARIO SANTA FE | CASILDA JALDIN DE ORTEGA | 16.3000 | 8.8118 | 54.06 |
| 2852 | Santa Cruz | 105003089 | SINDICATO AGRARIO SANTA FE | LUCIANO REBOLLO DIAZ | 16.8170 | 1.9424 | 11.55 |
| 2853 | Santa Cruz | 105002876 | SINDICATO AGRARIO SANTA FE | PEDRO RODRIGUEZ MAMANI | 16.8784 | 1.0076 | 5.97 |
| 2854 | Santa Cruz | 105002868 | SINDICATO AGRARIO SANTA FE | LUIS SARDINA CALIZAYA | 17.1241 | 1.9145 | 11.18 |
| 2855 | Santa Cruz | 105003032 | SINDICATO AGRARIO SANTA FE | ANIBAL SARDINA CALIZAYA | 22.7932 | 2.1494 | 9.43 |
| 2856 | Santa Cruz | 105003001 | SINDICATO AGRARIO SANTA FE | NESTOR VALDEZ SARDINA | 24.9035 | 1.3946 | 5.60 |
| 2857 | Santa Cruz | 105003049 | SINDICATO AGRARIO SANTA FE | LINO JANCO CARDOZO | 41.0432 | 3.3450 | 8.15 |
| 2858 | Santa Cruz | 27027 | SINDICATO AGRARIO SANTA FE DE AMBORO EDUARDO ABAROA | JUAN JIRA COLQUE | 16.3025 | 16.3025 | 100.00 |
| 2859 | Santa Cruz | 27090 | SINDICATO AGRARIO SANTA FE DE AMBORO EDUARDO ABAROA | BACILIA MONTADO de ROJAS | 25.3946 | 3.5375 | 13.93 |
| 2860 | Santa Cruz | 27133 | SINDICATO AGRARIO SANTA FE DE AMBORO EDUARDO ABAROA | GUILLERMINA HERRERA FERNANDEZ | 28.9695 | 28.9695 | 100.00 |
| 2861 | Santa Cruz | 27026 | SINDICATO AGRARIO SANTA FE DE AMBORO EDUARDO ABAROA | PAULINA GALARZA DE MACAHADO | 31.0970 | 31.0970 | 100.00 |
| 2862 | Santa Cruz | 40588 | SINDICATO AGRARIO SANTO DOMINGO | | 2906.2173 | 1551.0482 | 53.37 |
| 2863 | Santa Cruz | 2548 | SINDICATO AGRARIO TARUMAY | SINDICATO AGRARIO TARUMAY | 1690.0314 | 225.7882 | 13.36 |
| 2864 | Santa Cruz | 30362 | SINDICATO AGRARIO TOPATER "A" | CECILIA MACHACA DE CHOQUE; MARIO CHOQUE LOPEZ | 28.5917 | 11.2079 | 39.20 |
| 2865 | Santa Cruz | 30385 | SINDICATO AGRARIO TOPATER "A" | ORLANDO ROMAN RISOS | 29.0879 | 9.8113 | 33.73 |
| 2866 | Santa Cruz | 30381 | SINDICATO AGRARIO TOPATER "A" | MARIA UGARTE | 30.8630 | 16.7463 | 54.26 |
| 2867 | Santa Cruz | 30356 | SINDICATO AGRARIO TOPATER "A" | AGUSTINA CANO ROJAS DE ANCASI | 30.8736 | 13.6276 | 44.14 |
| 2868 | Santa Cruz | 30373 | SINDICATO AGRARIO TOPATER "A" | INES MAMANI DE FIGUEROA; TOMAS FIGUEROA BETANCOURTH | 30.9256 | 15.2556 | 49.33 |
| 2869 | Santa Cruz | 30387 | SINDICATO AGRARIO TOPATER "A" | RENE PANIGUA RIOS | 30.9860 | 17.9316 | 57.87 |

| | | | | | | | |
|------|------------|-------|--|---|----------|---------|--------|
| 2870 | Santa Cruz | 30376 | SINDICATO AGRARIO TOPATER "A" | JUANA DELGADILLO MASIAS DE POZO; VICTOR POZO ZURITA | 31.0213 | 18.5476 | 59.79 |
| 2871 | Santa Cruz | 30389 | SINDICATO AGRARIO TOPATER "A" | SABINO CONDORI VARGAS | 31.2942 | 19.2866 | 61.63 |
| 2872 | Santa Cruz | 30372 | SINDICATO AGRARIO TOPATER "A" | HILARION ROCHA PAREDES | 31.3103 | 19.8695 | 63.46 |
| 2873 | Santa Cruz | 30382 | SINDICATO AGRARIO TOPATER "A" | MERCEDES SEGOVIA WAYAR | 31.4454 | 20.5307 | 65.29 |
| 2874 | Santa Cruz | 30369 | SINDICATO AGRARIO TOPATER "A" | EUSTAQUIA CALLA DE CHUSCO; SALOMON CHOSCO PIQUIS | 31.7541 | 21.9040 | 68.98 |
| 2875 | Santa Cruz | 30359 | SINDICATO AGRARIO TOPATER "A" | ALEX SIAREZ MAMANI | 31.7926 | 22.5028 | 70.78 |
| 2876 | Santa Cruz | 30370 | SINDICATO AGRARIO TOPATER "A" | FRANCISCA MUÑOZ RODRIGUEZ | 31.9480 | 23.3444 | 73.07 |
| 2877 | Santa Cruz | 30386 | SINDICATO AGRARIO TOPATER "A" | PRIMO ERAZO FIGUEROA | 31.9600 | 23.2733 | 72.82 |
| 2878 | Santa Cruz | 30364 | SINDICATO AGRARIO TOPATER "A" | CONCEPCION ERAZO FIGUEROA; GRISELDO GUTIERREZ RUIZ | 31.9935 | 23.1793 | 72.45 |
| 2879 | Santa Cruz | 30388 | SINDICATO AGRARIO TOPATER "A" | ROSA MAMANI DE SIAREZ; FACUNDO SIAREZ MAMANI | 32.1943 | 23.3376 | 72.49 |
| 2880 | Santa Cruz | 30367 | SINDICATO AGRARIO TOPATER "A" | EMILIA PONCE COCA | 38.4169 | 10.8220 | 28.17 |
| 2881 | Santa Cruz | 30366 | SINDICATO AGRARIO TOPATER "A" | DOMITILA UGARTE MARTINEZ DE BURGOS; CASTULO BURGOS CARI | 40.1843 | 3.8296 | 9.53 |
| 2882 | Santa Cruz | 30363 | SINDICATO AGRARIO TOPATER "A" | CLEOFE CESPEDES DE TUPA; JUAN TUPA MENDEZ | 54.9013 | 39.6607 | 72.24 |
| 2883 | Santa Cruz | 30357 | SINDICATO AGRARIO TOPATER "A" | AGUSTINA MENDEZ DE GUTIERREZ; LUIS GUTIERREZ RODRIGUEZ | 114.8400 | 15.3656 | 13.38 |
| 2884 | Santa Cruz | 25488 | SINDICATO AGRARIO VILLA BOLIVAR | SINDICATO VILLA BOLIVAR | 206.7693 | 15.6318 | 7.56 |
| 2885 | Santa Cruz | 12231 | SINDICATO AGRARIO VILLA IMPERIAL PARCELA 01 | ABELINO MONDAQUI EYZAGUIRRE | 47.5788 | 47.5788 | 100.00 |
| 2886 | Santa Cruz | 12234 | SINDICATO AGRARIO VILLA IMPERIAL PARCELA 03 | JACINTO QUISPE CRUZ | 47.5816 | 47.5816 | 100.00 |
| 2887 | Santa Cruz | 12235 | SINDICATO AGRARIO VILLA IMPERIAL PARCELA 04 | MIGUEL AGUILAR MARCA | 47.5887 | 47.5887 | 100.00 |
| 2888 | Santa Cruz | 12236 | SINDICATO AGRARIO VILLA IMPERIAL PARCELA 05 | SEVERINO AGUILAR MARCA | 47.6027 | 47.6027 | 100.00 |
| 2889 | Santa Cruz | 12238 | SINDICATO AGRARIO VILLA IMPERIAL PARCELA 06 | MARIANO OLMEDO ALFONZO | 47.6135 | 47.6135 | 100.00 |
| 2890 | Santa Cruz | 12241 | SINDICATO AGRARIO VILLA IMPERIAL PARCELA 09 | FELIPE OLMEDO AGUILAR | 47.5668 | 47.5668 | 100.00 |
| 2891 | Santa Cruz | 12242 | SINDICATO AGRARIO VILLA IMPERIAL PARCELA 10 | FEDERICO ARMELLON | 47.7357 | 47.7357 | 100.00 |
| 2892 | Santa Cruz | 12237 | SINDICATO AGRARIO VILLA IMPERIAL PARCELA 11 | FELIX FERNANDEZ ROJAS | 47.1981 | 47.1981 | 100.00 |
| 2893 | Santa Cruz | 12227 | SINDICATO AGRARIO VILLA IMPERIAL PARCELA 12 | FREDDY CASTILLO MURQUITE | 47.5497 | 47.5497 | 100.00 |

| | | | | | | | |
|------|------------|--------|--|---|-----------|-----------|--------|
| 2894 | Santa Cruz | 12228 | SINDICATO AGRARIO VILLA IMPERIAL PARCELA 13 | ELVIRA ARIAS VILLAFUERTE | 47.5918 | 47.5918 | 100.00 |
| 2895 | Santa Cruz | 12229 | SINDICATO AGRARIO VILLA IMPERIAL PARCELA 14 | SANTOS FLORES LOPEZ | 47.6356 | 47.6356 | 100.00 |
| 2896 | Santa Cruz | 12230 | SINDICATO AGRARIO VILLA IMPERIAL PARCELA 15 | SINDICATO AGRARIO VILLA IMPERIAL | 25.6518 | 25.6518 | 100.00 |
| 2897 | Santa Cruz | 12232 | SINDICATO AGRARIO VILLA IMPERIAL PARCELA 2 | PEDRO CLAVER MONDAQUI VIDAURRE | 23.9116 | 23.9116 | 100.00 |
| 2898 | Santa Cruz | 12239 | SINDICATO AGRARIO VILLA IMPERIAL PARCELA 7 | ELEUTERIO CONDORI VILLEGAS | 47.6273 | 47.6273 | 100.00 |
| 2899 | Santa Cruz | 12240 | SINDICATO AGRARIO VILLA IMPERIAL PARCELA 8 | FERMIN CHAMBI QUINTANA | 47.6284 | 47.6284 | 100.00 |
| 2900 | Santa Cruz | 12233 | SINDICATO AGRARIO VILLA IMPERIALPARCELA 16 | GREGORIO RIVERA CAZON | 23.6606 | 23.6606 | 100.00 |
| 2901 | Santa Cruz | 40591 | SINDICATO AGRARIO VILLA NUEVA | | 2101.0423 | 1633.3503 | 77.74 |
| 2902 | Santa Cruz | 25194 | SINDICATO AGRARIO VILLA SUCRE K.M.21 F.N. | FUNDACION AGROCAPITAL | 14.9400 | 4.4551 | 29.82 |
| 2903 | Santa Cruz | 25193 | SINDICATO AGRARIO VILLA SUCRE K.M.21 F.N. | ANGEL ONOFRE CORONADO | 19.2721 | 4.3285 | 22.46 |
| 2904 | Santa Cruz | 25196 | SINDICATO AGRARIO VILLA SUCRE K.M.21 F.N. | CEVERA VELASQUEZ de ESPINOZA | 26.9896 | 3.3980 | 12.59 |
| 2905 | Santa Cruz | 24858 | SINDICATO BARRACA ORIENTAL | AGUSTINA MARTINEZ CHURATA | 35.1421 | 9.4075 | 26.77 |
| 2906 | Santa Cruz | 24852 | SINDICATO BARRACA ORIENTAL | SEBASTIAN MARTINEZ CHURATA | 48.6328 | 7.2268 | 14.86 |
| 2907 | Santa Cruz | 160742 | SINDICATO BOQUERON | | 16.8515 | 16.8515 | 100.00 |
| 2908 | Santa Cruz | 155882 | SINDICATO BOQUERON | | 21.8392 | 4.9247 | 22.55 |
| 2909 | Santa Cruz | 40596 | SINDICATO BUENA SUERTE | | 1220.9671 | 743.0806 | 60.86 |
| 2910 | Santa Cruz | 30399 | SINDICATO CAMPESINO ESTRELLA DEL NORTE | EULOGIA ROJAS DE LLANOS; AGUSTINO LLANOS DUARTE | 26.2140 | 6.6217 | 25.26 |
| 2911 | Santa Cruz | 30393 | SINDICATO CAMPESINO ESTRELLA DEL NORTE | COMUNIDAD CAMPESINA LITORAL | 27.9445 | 27.9445 | 100.00 |
| 2912 | Santa Cruz | 30396 | SINDICATO CAMPESINO ESTRELLA DEL NORTE | EPIFANIA SORIA VDA. DE ALVAREZ | 28.2832 | 3.8013 | 13.44 |
| 2913 | Santa Cruz | 30390 | SINDICATO CAMPESINO ESTRELLA DEL NORTE | ANDRES CRUZ HUEZO | 28.2974 | 7.5158 | 26.56 |
| 2914 | Santa Cruz | 30404 | SINDICATO CAMPESINO ESTRELLA DEL NORTE | GABINA ARCE DE LEON; GREGORIO LEON ROJAS | 28.8642 | 26.4714 | 91.71 |
| 2915 | Santa Cruz | 30402 | SINDICATO CAMPESINO ESTRELLA DEL NORTE | FLORENCIO LAIME VILLARROEL | 29.0513 | 7.7828 | 26.79 |
| 2916 | Santa Cruz | 30401 | SINDICATO CAMPESINO ESTRELLA DEL NORTE | FACUNDO TEJERINA CHAMBI | 29.8648 | 16.2614 | 54.45 |
| 2917 | Santa Cruz | 30410 | SINDICATO CAMPESINO ESTRELLA DEL NORTE | NICOLASA OCAMPO DE ARAMAYO | 29.9931 | 29.9931 | 100.00 |
| 2918 | Santa Cruz | 30411 | SINDICATO CAMPESINO ESTRELLA DEL NORTE | SANDALIA COCA AHUAYO; ANACLETO LLANOS DUARTE | 30.0606 | 25.9122 | 86.20 |
| 2919 | Santa Cruz | 30398 | SINDICATO CAMPESINO ESTRELLA DEL NORTE | ESTEFANIA RAMOS DE ANAGUA; FORTUNATO ANAGUA LOPEZ | 30.0931 | 30.0931 | 100.00 |

| | | | | | | | |
|------|------------|--------|--|---|-----------|----------|--------|
| 2920 | Santa Cruz | 30408 | SINDICATO CAMPESINO ESTRELLA DEL NORTE | MARCELINA MINCHACA DE TEJERINA; FACUNDO TEJERINA CHAMBI | 53.9214 | 20.3661 | 37.77 |
| 2921 | Santa Cruz | 30406 | SINDICATO CAMPESINO ESTRELLA DEL NORTE | JHANNETH RENGIFO AVILA; ERWIN GUTIERREZ MENDEZ | 56.1823 | 9.1690 | 16.32 |
| 2922 | Santa Cruz | 30394 | SINDICATO CAMPESINO ESTRELLA DEL NORTE | EFRAIN CORIA GUTIERREZ | 56.8290 | 11.3260 | 19.93 |
| 2923 | Santa Cruz | 30405 | SINDICATO CAMPESINO ESTRELLA DEL NORTE | GUILLERMO CALLE CASTRO | 59.8775 | 59.8775 | 100.00 |
| 2924 | Santa Cruz | 30392 | SINDICATO CAMPESINO ESTRELLA DEL NORTE | CLEMENTINA ALARCON RUIZ DE TUPA; VICENTE TUPA MENDEZ | 60.2747 | 60.2747 | 100.00 |
| 2925 | Santa Cruz | 30412 | SINDICATO CAMPESINO ESTRELLA DEL NORTE | VALERIANA GUTIERREZ DE CORIA; FLORENTINO CORIA QUISPE | 84.5757 | 39.5645 | 46.78 |
| 2926 | Santa Cruz | 40597 | SINDICATO HUGO MOLINA | | 1322.7685 | 97.3558 | 7.36 |
| 2927 | Santa Cruz | 26360 | SINDICATO KM. 40 PUERTO PALOS | LUCIANO PEREZ GUERRERO | 28.0683 | 19.2773 | 68.68 |
| 2928 | Santa Cruz | 26361 | SINDICATO KM. 40 PUERTO PALOS | CARLOS SOLIZ CATARI | 29.7670 | 3.5572 | 11.95 |
| 2929 | Santa Cruz | 26359 | SINDICATO KM. 40 PUERTO PALOS | CARLOS MARX RAMIREZ GUTIERREZ | 33.5348 | 33.5348 | 100.00 |
| 2930 | Santa Cruz | 40598 | SINDICATO MARIA AUXILIADORA | | 1524.8222 | 310.1488 | 20.34 |
| 2931 | Santa Cruz | 199752 | SINDICATO MIRAFLORES | ; ONDARZA MONTERO ,NICOLAS | 22.0892 | 22.0892 | 100.00 |
| 2932 | Santa Cruz | 199834 | SINDICATO MIRAFLORES | ; FLORES RAMIREZ ,APOLINAR | 23.7079 | 23.7079 | 100.00 |
| 2933 | Santa Cruz | 199831 | SINDICATO MIRAFLORES | ; COPACABA VILLEGAS ,VIRGINIA | 24.5110 | 24.5110 | 100.00 |
| 2934 | Santa Cruz | 199830 | SINDICATO MIRAFLORES | ; CONDORI CABRERA ,LEOCADIO | 25.0021 | 25.0021 | 100.00 |
| 2935 | Santa Cruz | 199828 | SINDICATO MIRAFLORES | ; FLORES CURMA ,BARTOLOME | 25.1576 | 25.1576 | 100.00 |
| 2936 | Santa Cruz | 199825 | SINDICATO MIRAFLORES | ; FLORES BLANCO ,ESTEBAN | 25.6365 | 25.6365 | 100.00 |
| 2937 | Santa Cruz | 199821 | SINDICATO MIRAFLORES | ; CARMONA ONDARZA ,YRINEO | 26.1154 | 26.1154 | 100.00 |
| 2938 | Santa Cruz | 199818 | SINDICATO MIRAFLORES | ; CHOQUE IBARRA ,FILOMENO | 26.5943 | 26.5943 | 100.00 |
| 2939 | Santa Cruz | 199815 | SINDICATO MIRAFLORES | ; FLORES IBARRA ,SANTOS | 27.1476 | 27.1476 | 100.00 |
| 2940 | Santa Cruz | 199749 | SINDICATO MIRAFLORES | ; PEREZ ,DANIELA | 27.7190 | 27.7190 | 100.00 |
| 2941 | Santa Cruz | 199745 | SINDICATO MIRAFLORES | ; FLORES CORMA ,FERMIN | 29.2118 | 29.2118 | 100.00 |
| 2942 | Santa Cruz | 199737 | SINDICATO MIRAFLORES | ; MONTERO ORMILLA ,JAVIER | 29.2868 | 29.2868 | 100.00 |
| 2943 | Santa Cruz | 199736 | SINDICATO MIRAFLORES | ; ONDARZA MORALES ,CRISTOBAL | 29.4119 | 29.4119 | 100.00 |
| 2944 | Santa Cruz | 199735 | SINDICATO MIRAFLORES | ; NAVIA VILLCA ,AURELIO | 29.4620 | 29.4620 | 100.00 |
| 2945 | Santa Cruz | 199731 | SINDICATO MIRAFLORES | ; CHOQUE IBARRA ,ISABELO | 29.5370 | 29.5370 | 100.00 |
| 2946 | Santa Cruz | 199729 | SINDICATO MIRAFLORES | ; FLORES IBARRA ,AQUELINA | 29.6121 | 29.6121 | 100.00 |
| 2947 | Santa Cruz | 199759 | SINDICATO MIRAFLORES | ; QUIBONES ,VICTOR | 32.3055 | 32.3055 | 100.00 |
| 2948 | Santa Cruz | 199726 | SINDICATO MIRAFLORES | ; FLORES ORTUDO ,TEODORO | 44.4332 | 44.4332 | 100.00 |
| 2949 | Santa Cruz | 199725 | SINDICATO MIRAFLORES | ; ORTUÑO ENCINAS DE FLORES ,ROMUALDA | 46.2069 | 46.2069 | 100.00 |

| | | | | | | | |
|------|------------|---------|-------------------------------|--|-----------|-----------|--------|
| 2950 | Santa Cruz | 199740 | SINDICATO MIRAFLORES | ; CRUZ CAYO ,CECILIA | 48.5485 | 48.5485 | 100.00 |
| 2951 | Santa Cruz | 199836 | SINDICATO MIRAFLORES | ; SINDICATO AGRARIO MIRAFLORES | 177.4292 | 177.4292 | 100.00 |
| 2952 | Santa Cruz | 40600 | SINDICATO NUEVA AMERICA | | 4870.2117 | 2446.3073 | 50.23 |
| 2953 | Santa Cruz | 8028414 | SINDICATO NUEVA AMERICA - 195 | DAMIAN HUARACHI CONDORI | 4.4579 | 0.8751 | 19.63 |
| 2954 | Santa Cruz | 8028393 | SINDICATO NUEVA AMERICA - 195 | DAMIAN HUARACHI CONDORI | 5.9089 | 5.9089 | 100.00 |
| 2955 | Santa Cruz | 8028401 | SINDICATO NUEVA AMERICA - 195 | FAUSTINO HUARACHI CONDORI | 6.4002 | 5.7960 | 90.56 |
| 2956 | Santa Cruz | 8028210 | SINDICATO NUEVA AMERICA - 195 | FRANCISCA BARRIGA CARBAJAL | 10.0695 | 10.0695 | 100.00 |
| 2957 | Santa Cruz | 8028231 | SINDICATO NUEVA AMERICA - 195 | WILSON PEREZ LEON | 10.1518 | 10.1518 | 100.00 |
| 2958 | Santa Cruz | 8028221 | SINDICATO NUEVA AMERICA - 195 | JUANA LEON RIVERA | 10.2298 | 10.2298 | 100.00 |
| 2959 | Santa Cruz | 8028228 | SINDICATO NUEVA AMERICA - 195 | AIDE VALLEJOS CRUZ | 11.1164 | 11.1164 | 100.00 |
| 2960 | Santa Cruz | 8028381 | SINDICATO NUEVA AMERICA - 195 | DAMIAN HUARACHI CONDORI | 11.1609 | 11.1609 | 100.00 |
| 2961 | Santa Cruz | 8028193 | SINDICATO NUEVA AMERICA - 195 | MARIO CONTRERAS CONDORI | 11.3272 | 11.3272 | 100.00 |
| 2962 | Santa Cruz | 8028202 | SINDICATO NUEVA AMERICA - 195 | DANIEL VARGAS HEREDIA | 12.8133 | 12.8133 | 100.00 |
| 2963 | Santa Cruz | 8028391 | SINDICATO NUEVA AMERICA - 195 | FAUSTINO HUARACHI CONDORI | 14.1117 | 14.1117 | 100.00 |
| 2964 | Santa Cruz | 8028156 | SINDICATO NUEVA AMERICA - 195 | TEOFILO BARRIOS LEON | 15.2224 | 15.2224 | 100.00 |
| 2965 | Santa Cruz | 8028178 | SINDICATO NUEVA AMERICA - 195 | CARLOS ALMENDRAS MARCANI | 15.5546 | 15.5546 | 100.00 |
| 2966 | Santa Cruz | 8028236 | SINDICATO NUEVA AMERICA - 195 | MARCIANA FERNANDEZ CACERES | 16.9423 | 16.9423 | 100.00 |
| 2967 | Santa Cruz | 8028184 | SINDICATO NUEVA AMERICA - 195 | FELIPE CONDORI RAMOS | 17.6076 | 17.6076 | 100.00 |
| 2968 | Santa Cruz | 8028218 | SINDICATO NUEVA AMERICA - 195 | JUAN CRUZ MENDOZA | 20.2843 | 20.2843 | 100.00 |
| 2969 | Santa Cruz | 8028110 | SINDICATO NUEVA AMERICA - 195 | AGAPITO FICHERAL VARGAS | 21.5987 | 21.5987 | 100.00 |
| 2970 | Santa Cruz | 8028176 | SINDICATO NUEVA AMERICA - 195 | TAKASHI YOSHINAGA KURASAKI | 23.7323 | 23.7323 | 100.00 |
| 2971 | Santa Cruz | 8028378 | SINDICATO NUEVA AMERICA - 195 | HUGO SALAZAR CHAVEZ | 24.8463 | 14.0456 | 56.53 |
| 2972 | Santa Cruz | 8028385 | SINDICATO NUEVA AMERICA - 195 | JUAN CARLOS LEON RIVERA | 24.9949 | 12.9973 | 52.00 |
| 2973 | Santa Cruz | 8028387 | SINDICATO NUEVA AMERICA - 195 | MIGUEL CESPEDES YOVIO | 25.3030 | 12.9577 | 51.21 |
| 2974 | Santa Cruz | 8028164 | SINDICATO NUEVA AMERICA - 195 | CASILDA AVALOS OROPEZA | 25.6489 | 25.6489 | 100.00 |
| 2975 | Santa Cruz | 8028291 | SINDICATO NUEVA AMERICA - 195 | PEDRO MARINO CONDORI | 25.7063 | 19.3928 | 75.44 |
| 2976 | Santa Cruz | 8028113 | SINDICATO NUEVA AMERICA - 195 | MARCIANA FERNANDEZ CACERES | 26.9667 | 26.9667 | 100.00 |
| 2977 | Santa Cruz | 8028249 | SINDICATO NUEVA AMERICA - 195 | DORA GARCIA VIQUE | 29.4893 | 23.3260 | 79.10 |
| 2978 | Santa Cruz | 8028252 | SINDICATO NUEVA AMERICA - 195 | ALEJANDRO OJEDA TITO | 29.8150 | 23.4525 | 78.66 |
| 2979 | Santa Cruz | 8028234 | SINDICATO NUEVA AMERICA - 195 | AREA COMUN/SINDICATO AGRARIO NUEVA AMERICA | 30.3870 | 30.3870 | 100.00 |
| 2980 | Santa Cruz | 219083 | SINDICATO NUEVA AMERICA - 195 | FELIPE OJEDA TITO | 30.6235 | 24.0762 | 78.62 |

| | | | | | | | |
|------|------------|---------|----------------------------------|--|-----------|----------|--------|
| 2981 | Santa Cruz | 8028372 | SINDICATO NUEVA AMERICA - 195 | SANTOS LEON RIVERA | 37.7138 | 24.0312 | 63.72 |
| 2982 | Santa Cruz | 8028383 | SINDICATO NUEVA AMERICA - 195 | ANDREA CARDENAZ de HUARACHI | 41.8612 | 41.8612 | 100.00 |
| 2983 | Santa Cruz | 8028242 | SINDICATO NUEVA AMERICA - 195 | JUAN CRUZ MENDOZA | 49.0932 | 49.0932 | 100.00 |
| 2984 | Santa Cruz | 8028353 | SINDICATO NUEVA AMERICA - 195 | CIRIACO LEON GONZALES | 49.4749 | 37.5168 | 75.83 |
| 2985 | Santa Cruz | 8028367 | SINDICATO NUEVA AMERICA - 195 | AGAPA LEON | 50.4932 | 37.5164 | 74.30 |
| 2986 | Santa Cruz | 8028362 | SINDICATO NUEVA AMERICA - 195 | OSCAR HUARACHI RAMOS | 52.2888 | 38.8349 | 74.27 |
| 2987 | Santa Cruz | 8028356 | SINDICATO NUEVA AMERICA - 195 | GERÉNIMO PEREZ RIVERA | 53.4890 | 39.8012 | 74.41 |
| 2988 | Santa Cruz | 8028278 | SINDICATO NUEVA AMERICA - 195 | DARIO OJEDA CHOQUE | 56.1487 | 44.0037 | 78.37 |
| 2989 | Santa Cruz | 8028364 | SINDICATO NUEVA AMERICA - 195 | GREGORIA RAMOS HUARACHI de HUARACHI | 56.8729 | 56.8729 | 100.00 |
| 2990 | Santa Cruz | 8028244 | SINDICATO NUEVA AMERICA - 195 | GENARO GUZMAN RAFAEL | 60.5217 | 50.5961 | 83.60 |
| 2991 | Santa Cruz | 8028246 | SINDICATO NUEVA AMERICA - 195 | ATANACIO MARINO CONDORI | 60.6432 | 51.3284 | 84.64 |
| 2992 | Santa Cruz | 8028347 | SINDICATO NUEVA AMERICA - 195 | GERÉNIMO PEREZ RIVERA | 61.0841 | 46.3812 | 75.93 |
| 2993 | Santa Cruz | 8028397 | SINDICATO NUEVA AMERICA - 195 | DAMIAN HUARACHI CONDORI | 89.9533 | 41.1806 | 45.78 |
| 2994 | Santa Cruz | 8028370 | SINDICATO NUEVA AMERICA - 195 | COSME AICA COLQUE | 96.9307 | 72.8531 | 75.16 |
| 2995 | Santa Cruz | 40601 | SINDICATO NUEVO AMANECER (SSAPP) | | 2402.4207 | 441.0844 | 18.36 |
| 2996 | Santa Cruz | 40602 | SINDICATO PUERTO RICO | | 448.8729 | 210.3867 | 46.87 |
| 2997 | Santa Cruz | 40603 | SINDICATO PUERTO RICO (SSAPP) | | 738.9613 | 611.2688 | 82.72 |
| 2998 | Santa Cruz | 182801 | SINDICATO SAN CRISTOBAL | ; MORO ,VENICIA MARIA | 3.7988 | 3.7988 | 100.00 |
| 2999 | Santa Cruz | 222751 | SINDICATO SAN CRISTOBAL | ; PALACHAY AGUILERA ,MELANIO | 4.5416 | 4.5416 | 100.00 |
| 3000 | Santa Cruz | 222743 | SINDICATO SAN CRISTOBAL | ; RODRIGUEZ BARRIQUI ,HUMBERTO | 10.4642 | 10.4642 | 100.00 |
| 3001 | Santa Cruz | 222740 | SINDICATO SAN CRISTOBAL | ; AGUILAR VELASCO ,PETRONILA ; TORREZ MACHUA ,CASTRO ROMAN | 10.7095 | 10.7095 | 100.00 |
| 3002 | Santa Cruz | 182800 | SINDICATO SAN CRISTOBAL | ; MORO ,VENICIA MARIA | 10.8262 | 10.8262 | 100.00 |
| 3003 | Santa Cruz | 222738 | SINDICATO SAN CRISTOBAL | ; MERCADO DOMINGUEZ ,ZOILO | 10.8674 | 10.8674 | 100.00 |
| 3004 | Santa Cruz | 222736 | SINDICATO SAN CRISTOBAL | ; ALBIS SURUBI ,SANTOS | 11.0157 | 11.0157 | 100.00 |
| 3005 | Santa Cruz | 182812 | SINDICATO SAN CRISTOBAL | ; ROJAS JAIMES ,ISAIAS | 11.1264 | 11.1264 | 100.00 |
| 3006 | Santa Cruz | 182772 | SINDICATO SAN CRISTOBAL | ; AGUILERA ORDOÑEZ ,VICTORINO | 11.2211 | 11.2211 | 100.00 |
| 3007 | Santa Cruz | 182808 | SINDICATO SAN CRISTOBAL | ; ARAUZ MAYZER ,JUAN CARLOS | 11.3157 | 11.3157 | 100.00 |
| 3008 | Santa Cruz | 182806 | SINDICATO SAN CRISTOBAL | ; SANCHEZ PIZARRO ,LUCIANO | 11.3869 | 11.3869 | 100.00 |
| 3009 | Santa Cruz | 182795 | SINDICATO SAN CRISTOBAL | ; PAZ ANTELO ,FABIAN ROBERTO | 13.0716 | 13.0716 | 100.00 |
| 3010 | Santa Cruz | 182796 | SINDICATO SAN CRISTOBAL | ; MORO ,VENICIA MARIA | 15.5195 | 15.5195 | 100.00 |
| 3011 | Santa Cruz | 182790 | SINDICATO SAN CRISTOBAL | ; MORO ,VENICIA MARIA | 17.8518 | 17.8518 | 100.00 |

| | | | | | | | |
|------|------------|--------|-------------------------|---|---------|---------|--------|
| 3012 | Santa Cruz | 182771 | SINDICATO SAN CRISTOBAL | ; ALVIS SALVATIERRA ,IRENE | 18.1442 | 18.1442 | 100.00 |
| 3013 | Santa Cruz | 182811 | SINDICATO SAN CRISTOBAL | ; MENACHO CALLAU ,ASTIR | 18.8782 | 18.8782 | 100.00 |
| 3014 | Santa Cruz | 182792 | SINDICATO SAN CRISTOBAL | ; VARGAS RAMOS ,ERWIN | 18.8829 | 18.8829 | 100.00 |
| 3015 | Santa Cruz | 182809 | SINDICATO SAN CRISTOBAL | ; TORREZ Balcas ,LEONARDO | 18.8877 | 18.8877 | 100.00 |
| 3016 | Santa Cruz | 182810 | SINDICATO SAN CRISTOBAL | ; VACA PEDRAZA ,FREDDY | 18.8900 | 18.8900 | 100.00 |
| 3017 | Santa Cruz | 222747 | SINDICATO SAN CRISTOBAL | ; RODRIGUEZ SOLIZ ,AURELIO | 18.9772 | 18.9772 | 100.00 |
| 3018 | Santa Cruz | 182805 | SINDICATO SAN CRISTOBAL | ; URQUIETA MACHUA ,ANGEL REYES | 19.4827 | 19.4827 | 100.00 |
| 3019 | Santa Cruz | 182789 | SINDICATO SAN CRISTOBAL | ; PALACHAY AGUILERA ,MELANIO | 19.5113 | 19.5113 | 100.00 |
| 3020 | Santa Cruz | 182788 | SINDICATO SAN CRISTOBAL | ; MORO ,VENICIA MARIA | 19.5137 | 19.5137 | 100.00 |
| 3021 | Santa Cruz | 182807 | SINDICATO SAN CRISTOBAL | ; GOMEZ HURTADO ,LUIS | 19.5198 | 19.5198 | 100.00 |
| 3022 | Santa Cruz | 182787 | SINDICATO SAN CRISTOBAL | ; MALAQUIAS ,FRANCISCO CARLOS | 19.5420 | 19.5420 | 100.00 |
| 3023 | Santa Cruz | 182786 | SINDICATO SAN CRISTOBAL | ; TERAN VILLEGAS ,FREDDY WALTER | 19.5674 | 19.5674 | 100.00 |
| 3024 | Santa Cruz | 182785 | SINDICATO SAN CRISTOBAL | ; CORABIA ROMERO ,CONSTANCIO | 19.5728 | 19.5728 | 100.00 |
| 3025 | Santa Cruz | 182791 | SINDICATO SAN CRISTOBAL | ; MALAQUIAS ,FRANCISCO CARLOS | 19.5874 | 19.5874 | 100.00 |
| 3026 | Santa Cruz | 182783 | SINDICATO SAN CRISTOBAL | ; ERIDO PEREZ ,FELIX | 19.6036 | 19.6036 | 100.00 |
| 3027 | Santa Cruz | 182784 | SINDICATO SAN CRISTOBAL | ; TERAN VILLEGAS ,FREDDY WALTER | 19.6210 | 19.6210 | 100.00 |
| 3028 | Santa Cruz | 182804 | SINDICATO SAN CRISTOBAL | ; FERREIRA DA SILVA ,ODAIR | 19.6344 | 19.6344 | 100.00 |
| 3029 | Santa Cruz | 182793 | SINDICATO SAN CRISTOBAL | ; MALAQUIAS ,FRANCISCO CARLOS | 19.6549 | 19.6549 | 100.00 |
| 3030 | Santa Cruz | 182782 | SINDICATO SAN CRISTOBAL | ; CORABIA ROMERO ,PAULINA | 19.6652 | 19.6652 | 100.00 |
| 3031 | Santa Cruz | 182770 | SINDICATO SAN CRISTOBAL | ; MORENO ORTIZ ,ROMAN | 19.6746 | 19.6746 | 100.00 |
| 3032 | Santa Cruz | 182780 | SINDICATO SAN CRISTOBAL | ; CARDOZO VEDIA ,ELEUTERIO | 19.6961 | 19.6961 | 100.00 |
| 3033 | Santa Cruz | 182794 | SINDICATO SAN CRISTOBAL | ; CADARIO DE ARAUZ ,DILCE | 19.7224 | 19.7224 | 100.00 |
| 3034 | Santa Cruz | 182779 | SINDICATO SAN CRISTOBAL | ; RAMIREZ DE VALLE ,RAMONA | 19.7270 | 19.7270 | 100.00 |
| 3035 | Santa Cruz | 182803 | SINDICATO SAN CRISTOBAL | ; RODRIGUEZ BARRIQUI ,ABEL | 19.7283 | 19.7283 | 100.00 |
| 3036 | Santa Cruz | 182781 | SINDICATO SAN CRISTOBAL | ; PITARI DE GUZMAN ,LIDIA LILIAN | 19.7557 | 19.7557 | 100.00 |
| 3037 | Santa Cruz | 182769 | SINDICATO SAN CRISTOBAL | ; RODRIGUEZ FLORES ,EVANGELISTA | 19.7568 | 19.7568 | 100.00 |
| 3038 | Santa Cruz | 182768 | SINDICATO SAN CRISTOBAL | ; JUSTINIANO PALACHAY ,ALBERTO ; JUSTINIANO PALACHAY ,ANGEL | 19.7579 | 19.7579 | 100.00 |
| 3039 | Santa Cruz | 182778 | SINDICATO SAN CRISTOBAL | ; FERREIRA DA SILVA ,ODAIR | 19.7579 | 19.7579 | 100.00 |
| 3040 | Santa Cruz | 182802 | SINDICATO SAN CRISTOBAL | ; Balcas Alvarez ,CALIXTO | 19.7590 | 19.7590 | 100.00 |
| 3041 | Santa Cruz | 182767 | SINDICATO SAN CRISTOBAL | ; URQUIETA MACHUA ,GERMAN | 19.7601 | 19.7601 | 100.00 |
| 3042 | Santa Cruz | 182777 | SINDICATO SAN CRISTOBAL | ; MORO ,VENICIA MARIA | 19.7888 | 19.7888 | 100.00 |

| | | | | | | | |
|------|------------|---------|------------------------------|---|-----------|-----------|--------|
| 3043 | Santa Cruz | 182766 | SINDICATO SAN CRISTOBAL | ; URQUIETA MACHUA ,ROGELIO | 19.9087 | 19.9087 | 100.00 |
| 3044 | Santa Cruz | 182776 | SINDICATO SAN CRISTOBAL | ; MORO ,VENICIA MARIA | 20.2730 | 20.2730 | 100.00 |
| 3045 | Santa Cruz | 182798 | SINDICATO SAN CRISTOBAL | ; MACHUA VDA DE TORREZCLEMENCIA | 21.5128 | 21.5128 | 100.00 |
| 3046 | Santa Cruz | 182799 | SINDICATO SAN CRISTOBAL | ; GIL CHUVE ,MANUEL | 21.7246 | 21.7246 | 100.00 |
| 3047 | Santa Cruz | 222749 | SINDICATO SAN CRISTOBAL | ; MEDRANO MAITA ,JUAN | 24.4998 | 24.4998 | 100.00 |
| 3048 | Santa Cruz | 182774 | SINDICATO SAN CRISTOBAL | ; SUAREZ DE SOSA ,MARIA ALINA | 32.3812 | 32.3812 | 100.00 |
| 3049 | Santa Cruz | 182773 | SINDICATO SAN CRISTOBAL | ; ROCA CHAVEZ ,ANGELA ; SAAVEDRA VACA ,TRINIDAD | 35.9006 | 35.9006 | 100.00 |
| 3050 | Santa Cruz | 182797 | SINDICATO SAN CRISTOBAL | ; MORO ,VENICIA MARIA | 42.1803 | 42.1803 | 100.00 |
| 3051 | Santa Cruz | 182765 | SINDICATO SAN CRISTOBAL | ; MACHUA SANCHEZ ,VIDAL | 46.1997 | 46.1997 | 100.00 |
| 3052 | Santa Cruz | 182775 | SINDICATO SAN CRISTOBAL | ; MACHUA SANCHEZ ,LUISA ; URQUIETA MACHUA ,ANGEL REYES ; URQUIETA MACHUA ,GERMAN ; URQUIETA MA* | 71.5153 | 71.5153 | 100.00 |
| 3053 | Santa Cruz | 30422 | SINDICATO SAN JUAN | JULIA ENCINAS VDA. DE PAYLLO | 31.4497 | 8.4505 | 26.87 |
| 3054 | Santa Cruz | 30416 | SINDICATO SAN JUAN | BENANCIA ROJAS MIRANDA; SANTIAGO ZAMBRANA VARGAS | 31.7036 | 9.2321 | 29.12 |
| 3055 | Santa Cruz | 30420 | SINDICATO SAN JUAN | JOSE LUIS MAGNE SOTO | 31.7044 | 4.5369 | 14.31 |
| 3056 | Santa Cruz | 30425 | SINDICATO SAN JUAN | SUSANA LOPEZ DE CHOQUE; IGNACIO CHOQUE ABREGO | 31.7301 | 16.4647 | 51.89 |
| 3057 | Santa Cruz | 30418 | SINDICATO SAN JUAN | COOPERATIVA 16 DE JULIO | 31.8727 | 5.9953 | 18.81 |
| 3058 | Santa Cruz | 30423 | SINDICATO SAN JUAN | JUSTA HERRERA MAMANI | 32.0580 | 3.9367 | 12.28 |
| 3059 | Santa Cruz | 30421 | SINDICATO SAN JUAN | JUAN RODAS GONZALES | 42.8827 | 13.3365 | 31.10 |
| 3060 | Santa Cruz | 30419 | SINDICATO SAN JUAN | FLORENCIO CHOQUETUPA ESPINOZA | 63.4129 | 11.0085 | 17.36 |
| 3061 | Santa Cruz | 30424 | SINDICATO SAN JUAN | SEGUNDINA MACHADO ACUÑA DE MENESES; ABRAHAM MENESES ESQUIVEL | 63.9728 | 26.2480 | 41.03 |
| 3062 | Santa Cruz | 30417 | SINDICATO SAN JUAN | CONSTANTINA FLORES DE RODRIGUEZ; VICTOR RODRIGUEZ CONDORI | 94.9204 | 21.4330 | 22.58 |
| 3063 | Santa Cruz | 40605 | SINDICATO SAN MARTIN | | 8156.9590 | 6024.7299 | 73.86 |
| 3064 | Santa Cruz | 40606 | SINDICATO SAN MIGUEL | | 2414.2676 | 739.2487 | 30.62 |
| 3065 | Santa Cruz | 40607 | SINDICATO SAN SALVADOR | | 1943.4232 | 1943.4232 | 100.00 |
| 3066 | Santa Cruz | 40608 | SINDICATO SANTA ROSA DE LIMA | | 490.9438 | 490.9438 | 100.00 |
| 3067 | Santa Cruz | 40611 | SOLAR CAMPESINO PEDRO DORADO | | 1.3378 | 1.3378 | 100.00 |
| 3068 | Santa Cruz | 8028254 | SORGO | TAKASHI YOSHINAGA KURASAKI | 74.1886 | 62.1997 | 83.84 |
| 3069 | Santa Cruz | 40612 | SUMUQUE | | 418.2911 | 418.2911 | 100.00 |
| 3070 | Santa Cruz | 20379 | SUSANA | SUSUMU OGATA YAMAKITA | 102.9503 | 60.2568 | 58.53 |
| 3071 | Santa Cruz | 8028288 | SUSUMU | SUSUMU OGATA YAMAKITA | 149.3521 | 69.5682 | 46.58 |
| 3072 | Santa Cruz | 186800 | TACUARAL C PARCELA 23 | | 2.8385 | 2.8385 | 100.00 |

| | | | | | | | |
|------|------------|--------|---|---|-------------|-------------|--------|
| 3073 | Santa Cruz | 186802 | TACUARAL C PARCELA 24 | | 1.3236 | 1.3236 | 100.00 |
| 3074 | Santa Cruz | 186804 | TACUARAL C PARCELA 26 | | 1.8155 | 1.8155 | 100.00 |
| 3075 | Santa Cruz | 186806 | TACUARAL C PARCELA 27 | | 6.0509 | 2.5317 | 41.84 |
| 3076 | Santa Cruz | 186822 | TACUARAL D PARCELA 39 | | 14.3892 | 14.3892 | 100.00 |
| 3077 | Santa Cruz | 235027 | TCO GUARAYOS POLIGONO 3 (AREAS 1,2,3,4,5,6,7,8,9,10,11,12,13,14,15,16,17, Y 18) | Central ORG. Pueblos NAT. Guarayos COPNAG | 17958.0166 | 16902.0852 | 94.12 |
| 3078 | Santa Cruz | 30014 | TCO TINIS POL 4A | TCO TIPNIS POL 4A | 141532.2426 | 35170.7623 | 24.85 |
| 3079 | Santa Cruz | 30015 | TCO TIPNIS AP | TCO TIPNIS AP | 28349.0133 | 9080.1890 | 32.03 |
| 3080 | Santa Cruz | 30001 | TCO TIPNIS POL 02 | TCO TIPNIS POL 02 | 305776.6367 | 22229.9615 | 7.27 |
| 3081 | Santa Cruz | 30002 | TCO TIPNIS POL 03A | TCO TIPNIS POL 03A | 63932.8748 | 63932.8748 | 100.00 |
| 3082 | Santa Cruz | 30016 | TCO TIPNIS POL 03B | TCO TIPNIS POL 03B | 164816.4100 | 10581.2135 | 6.42 |
| 3083 | Santa Cruz | 30017 | TCO TIPNIS POL 05 | TCO TIPNIS POL 05 | 109434.1379 | 57814.0551 | 52.83 |
| 3084 | Santa Cruz | 31565 | TEODORO VERA FERNANDEZ Y SRA | | 46.8677 | 46.8677 | 100.00 |
| 3085 | Santa Cruz | 216894 | TESORO | JosÚ Luis Eguez Justiniano | 2719.0795 | 2719.0795 | 100.00 |
| 3086 | Santa Cruz | 12191 | TIERRA FISCAL | ; INRA | 6.0481 | 6.0481 | 100.00 |
| 3087 | Santa Cruz | 173914 | TIERRA FISCAL | ; INRA | 35.9693 | 35.9693 | 100.00 |
| 3088 | Santa Cruz | 12246 | TIERRA FISCAL | ; INRA | 38.3554 | 8.7834 | 22.90 |
| 3089 | Santa Cruz | 10718 | TIERRA FISCAL | ; INRA | 39.0715 | 39.0715 | 100.00 |
| 3090 | Santa Cruz | 10719 | TIERRA FISCAL | ; INRA | 39.1374 | 39.1374 | 100.00 |
| 3091 | Santa Cruz | 10722 | TIERRA FISCAL | ; INRA | 39.8733 | 19.1910 | 48.13 |
| 3092 | Santa Cruz | 10720 | TIERRA FISCAL | ; INRA | 39.8758 | 30.7163 | 77.03 |
| 3093 | Santa Cruz | 10724 | TIERRA FISCAL | ; INRA | 39.8988 | 8.6022 | 21.56 |
| 3094 | Santa Cruz | 10726 | TIERRA FISCAL | ; INRA | 40.0792 | 15.3543 | 38.31 |
| 3095 | Santa Cruz | 10725 | TIERRA FISCAL | ; INRA | 40.2274 | 40.2274 | 100.00 |
| 3096 | Santa Cruz | 10723 | TIERRA FISCAL | ; INRA | 40.3002 | 40.3002 | 100.00 |
| 3097 | Santa Cruz | 10721 | TIERRA FISCAL | ; INRA | 40.3160 | 40.3160 | 100.00 |
| 3098 | Santa Cruz | 219579 | TIERRA FISCAL | ; INRA | 51.0512 | 15.8565 | 31.06 |
| 3099 | Santa Cruz | 219581 | TIERRA FISCAL | ; INRA | 51.1503 | 20.0970 | 39.29 |
| 3100 | Santa Cruz | 219584 | TIERRA FISCAL | ; INRA | 51.3735 | 24.6952 | 48.07 |
| 3101 | Santa Cruz | 5152 | TIERRA FISCAL | INRA | 146.6518 | 146.6518 | 100.00 |
| 3102 | Santa Cruz | 27083 | TIERRA FISCAL | ; INRA | 155.9533 | 155.9533 | 100.00 |
| 3103 | Santa Cruz | 12193 | TIERRA FISCAL | ; INRA | 174.4518 | 174.4518 | 100.00 |
| 3104 | Santa Cruz | 12190 | TIERRA FISCAL | ; INRA | 211.1499 | 211.1499 | 100.00 |
| 3105 | Santa Cruz | 12039 | TIERRA FISCAL | ; INRA | 473.6973 | 473.6973 | 100.00 |
| 3106 | Santa Cruz | 12001 | TIERRA FISCAL | ; INRA | 552.1902 | 552.1902 | 100.00 |
| 3107 | Santa Cruz | 40613 | TIERRA FISCAL | | 635.6216 | 332.6208 | 52.33 |
| 3108 | Santa Cruz | 30018 | TIERRA FISCAL | INRA | 652.1959 | 652.1959 | 100.00 |
| 3109 | Santa Cruz | 12350 | TIERRA FISCAL | ; INRA | 655.4015 | 655.4015 | 100.00 |
| 3110 | Santa Cruz | 27033 | TIERRA FISCAL | ; INRA | 1551.8436 | 1551.8436 | 100.00 |
| 3111 | Santa Cruz | 2549 | TIERRA FISCAL | INRA | 3453.8248 | 3453.8248 | 100.00 |
| 3112 | Santa Cruz | 2550 | TIERRA FISCAL | INRA | 23488.6342 | 13975.7373 | 59.50 |
| 3113 | Santa Cruz | 2552 | TIERRA FISCAL (R  O YAPACAN  ) | INRA | 358.4258 | 143.4420 | 40.02 |
| 3114 | Santa Cruz | 11315 | TIERRA FISCAL 03 | ; INRA | 50.3577 | 50.3577 | 100.00 |
| 3115 | Santa Cruz | 11314 | TIERRA FISCAL 04 | ; INRA | 50.4486 | 50.4486 | 100.00 |
| 3116 | Santa Cruz | 11313 | TIERRA FISCAL 05 | ; INRA | 50.4495 | 50.4495 | 100.00 |
| 3117 | Santa Cruz | 11312 | TIERRA FISCAL 06 | ; INRA | 50.5636 | 50.5636 | 100.00 |
| 3118 | Santa Cruz | 11310 | TIERRA FISCAL 07 | ; INRA | 71.9246 | 38.5156 | 53.55 |
| 3119 | Santa Cruz | 11323 | TIERRA FISCAL 09 | ; INRA | 40.7792 | 8.9306 | 21.90 |
| 3120 | Santa Cruz | 10576 | TIERRA FISCAL 3405-2 | ; INRA | 181.2437 | 148.7286 | 82.06 |
| 3121 | Santa Cruz | 10575 | TIERRA FISCAL 3406-2 | ; INRA | 89.0516 | 89.0516 | 100.00 |
| 3122 | Santa Cruz | 30000 | TIPNIS POL 01 | TIPNIS | 366817.1828 | 366817.1828 | 100.00 |
| 3123 | Santa Cruz | 221559 | TORREZ | JOSE TORREZ GONZALES/NIMIO TORREZ | 49.3083 | 49.3083 | 100.00 |

| | | | | | | | |
|------|------------|--------|------------------------------------|--|-----------|-----------|--------|
| | | | | GONZALES | | | |
| 3124 | Santa Cruz | 162013 | TOTAICITO | ; MERCADO HURTADO ,ANGEL ; SUAREZ DE MERCADO ,LADY | 130.1408 | 36.9079 | 28.36 |
| 3125 | Santa Cruz | 5060 | Tres Marias I | Siegfried Boos Junior | 5191.5404 | 5191.5404 | 100.00 |
| 3126 | Santa Cruz | 31313 | UBALDINO LOPEZ CONDORI | | 39.3056 | 5.7308 | 14.58 |
| 3127 | Santa Cruz | 20480 | UNIDAD VECINAL BARRIO CHUO | KATSURA HOSHINO KAWADA | 46.5177 | 7.0149 | 15.08 |
| 3128 | Santa Cruz | 20468 | UNIDAD VECINAL BARRIO CHUO | KATSURA HOSHINO KAWADA | 47.8873 | 6.1870 | 12.92 |
| 3129 | Santa Cruz | 20576 | UNIDAD VECINAL BARRIO FUJI-181 | KENZO NAKAOKA HORIO | 16.9908 | 10.7841 | 63.47 |
| 3130 | Santa Cruz | 20574 | UNIDAD VECINAL BARRIO FUJI-181 | YASUHIRO SHIMAZU HONDA | 32.9423 | 25.8894 | 78.59 |
| 3131 | Santa Cruz | 20580 | UNIDAD VECINAL BARRIO FUJI-181 | FUTOSHI KANAMORI YTO | 35.1443 | 13.5657 | 38.60 |
| 3132 | Santa Cruz | 20584 | UNIDAD VECINAL BARRIO FUJI-181 | NOBUYUKI TOHEI KUBO | 48.4407 | 5.7644 | 11.90 |
| 3133 | Santa Cruz | 20583 | UNIDAD VECINAL BARRIO FUJI-181 | JORGE TORII OZAWA | 48.6594 | 42.8738 | 88.11 |
| 3134 | Santa Cruz | 20573 | UNIDAD VECINAL BARRIO FUJI-181 | ENRIQUE IKEDA OKABE | 49.0325 | 5.2612 | 10.73 |
| 3135 | Santa Cruz | 20551 | UNIDAD VECINAL BARRIO KYOREI - 182 | KAZUSHIGE ONISHI HARA | 47.9878 | 6.6991 | 13.96 |
| 3136 | Santa Cruz | 20474 | UNIDAD VECINAL BARRIO SAKAEMACHI | YOSHIMITSU BANI OSERA | 42.8038 | 10.4869 | 24.50 |
| 3137 | Santa Cruz | 20570 | UNIDAD VECINAL BARRIO SAKAEMACHI | SADAMU YAMAGUCHI HATAHARA | 45.4653 | 33.8762 | 74.51 |
| 3138 | Santa Cruz | 20569 | UNIDAD VECINAL BARRIO SAKAEMACHI | KATSUNORI YOSHINAGA KUROSAKI | 46.2448 | 46.2448 | 100.00 |
| 3139 | Santa Cruz | 20541 | UNIDAD VECINAL BARRIO SAKAEMACHI | TSUTOMU TASHIMA TAKANO | 47.1831 | 4.8221 | 10.22 |
| 3140 | Santa Cruz | 20554 | UNIDAD VECINAL BARRIO SAKAEMACHI | ISAMU KONDO KONDO | 47.3728 | 20.4366 | 43.14 |
| 3141 | Santa Cruz | 20513 | UNIDAD VECINAL BARRIO SAKAEMACHI | MASAYUKI HIBINO SATO | 48.4400 | 41.2467 | 85.15 |
| 3142 | Santa Cruz | 20555 | UNIDAD VECINAL BARRIO SAKAEMACHI | TSUTOMU TASHIMA TAKANO | 48.4960 | 45.9694 | 94.79 |
| 3143 | Santa Cruz | 20559 | UNIDAD VECINAL BARRIO SAKAEMACHI | MASAYUKI HIBINO SATO | 48.6114 | 48.6114 | 100.00 |
| 3144 | Santa Cruz | 20571 | UNIDAD VECINAL BARRIO SAKAEMACHI | SUSUMU EJIMA CHIKAZAWA | 48.6183 | 23.6042 | 48.55 |
| 3145 | Santa Cruz | 20553 | UNIDAD VECINAL BARRIO SAKAEMACHI | KATSUNORI YOSHINAGA KUROSAKI | 48.7007 | 2.5373 | 5.21 |
| 3146 | Santa Cruz | 20566 | UNIDAD VECINAL BARRIO SAKAEMACHI | KATSUNORI YOSHINAGA KUROSAKI | 48.8519 | 31.9833 | 65.47 |
| 3147 | Santa Cruz | 20535 | UNIDAD VECINAL BARRIO SAKAEMACHI | TAKASHI MAKIO YAMASHITA | 48.8742 | 48.8742 | 100.00 |
| 3148 | Santa Cruz | 20537 | UNIDAD VECINAL BARRIO SAKAEMACHI | SADAICHI SHOJI MORINAGA/SACHIKO NISHIDA DE SHOJI | 48.9489 | 48.9489 | 100.00 |
| 3149 | Santa Cruz | 20511 | UNIDAD VECINAL BARRIO SAKAEMACHI | TAKASHI MAKIO YAMASHITA | 48.9965 | 9.9071 | 20.22 |
| 3150 | Santa Cruz | 20544 | UNIDAD VECINAL BARRIO SAKAEMACHI | EIKO YOSHIDA De SANCHEZ | 49.0053 | 49.0053 | 100.00 |
| 3151 | Santa Cruz | 20543 | UNIDAD VECINAL BARRIO SAKAEMACHI | NOBUO KONDO WATANABE | 49.0068 | 45.9537 | 93.77 |
| 3152 | Santa Cruz | 20534 | UNIDAD VECINAL BARRIO SAKAEMACHI | TAKASHI MAKIO YAMASHITA | 49.0629 | 49.0629 | 100.00 |
| 3153 | Santa Cruz | 20546 | UNIDAD VECINAL BARRIO SAKAEMACHI | EIKO YOSHIDA De SANCHEZ | 49.1292 | 45.8130 | 93.25 |

| | | | | | | | |
|------|------------|-------|----------------------------------|--|---------|---------|--------|
| 3154 | Santa Cruz | 20568 | UNIDAD VECINAL BARRIO SAKAEMACHI | KATSUNORI YOSHINAGA KUROSAKI | 49.1789 | 49.1789 | 100.00 |
| 3155 | Santa Cruz | 20536 | UNIDAD VECINAL BARRIO SAKAEMACHI | SHIGUERU MORISHITA KONDO | 49.2255 | 49.2255 | 100.00 |
| 3156 | Santa Cruz | 20520 | UNIDAD VECINAL BARRIO SAKAEMACHI | TAKASHI MAKIO YAMASHITA | 49.2515 | 49.2515 | 100.00 |
| 3157 | Santa Cruz | 20547 | UNIDAD VECINAL BARRIO SAKAEMACHI | TAKASHI MAKIO YAMASHITA | 49.3869 | 11.1960 | 22.67 |
| 3158 | Santa Cruz | 20522 | UNIDAD VECINAL BARRIO SAKAEMACHI | SADAICHI SHOJI MORINAGA/SACHIKO NISHIDA DE SHOJI | 49.4840 | 49.4840 | 100.00 |
| 3159 | Santa Cruz | 20524 | UNIDAD VECINAL BARRIO SAKAEMACHI | SADAICHI SHOJI MORINAGA/SACHIKO NISHIDA DE SHOJI | 49.5817 | 49.5817 | 100.00 |
| 3160 | Santa Cruz | 20518 | UNIDAD VECINAL BARRIO SAKAEMACHI | TAKASHI MAKIO YAMASHITA | 49.6742 | 49.6742 | 100.00 |
| 3161 | Santa Cruz | 20515 | UNIDAD VECINAL BARRIO SAKAEMACHI | MASAYUKI HIBINO SATO | 49.6962 | 49.6962 | 100.00 |
| 3162 | Santa Cruz | 20481 | UNIDAD VECINAL BARRIO SAKAEMACHI | MINORU IWASE HATADA/YURIKO KAWAGUCHI DE IWASE | 49.7357 | 49.7357 | 100.00 |
| 3163 | Santa Cruz | 20572 | UNIDAD VECINAL BARRIO SAKAEMACHI | ENRIQUE IKEDA OKABE | 49.7956 | 20.2419 | 40.65 |
| 3164 | Santa Cruz | 20586 | UNIDAD VECINAL BARRIO SAKAEMACHI | ENRIQUE IKEDA OKABE | 49.9237 | 6.1157 | 12.25 |
| 3165 | Santa Cruz | 20485 | UNIDAD VECINAL BARRIO SAKAEMACHI | DAVID HIROHARU HIBINO MAKIO | 49.9541 | 49.9541 | 100.00 |
| 3166 | Santa Cruz | 20533 | UNIDAD VECINAL BARRIO SAKAEMACHI | NOBUO KONDO WATANABE | 49.9747 | 26.6115 | 53.25 |
| 3167 | Santa Cruz | 20497 | UNIDAD VECINAL BARRIO SAKAEMACHI | DAVID HIROHARU HIBINO MAKIO | 50.0190 | 50.0190 | 100.00 |
| 3168 | Santa Cruz | 20556 | UNIDAD VECINAL BARRIO SAKAEMACHI | SAKAE KARASUYAMA DE NAGATANI | 50.2482 | 50.2482 | 100.00 |
| 3169 | Santa Cruz | 20500 | UNIDAD VECINAL BARRIO SAKAEMACHI | SHUJI IWASE HATADA | 50.3487 | 50.3487 | 100.00 |
| 3170 | Santa Cruz | 20557 | UNIDAD VECINAL BARRIO SAKAEMACHI | KOICHI MUKAI ODA | 50.4105 | 37.6163 | 74.62 |
| 3171 | Santa Cruz | 20505 | UNIDAD VECINAL BARRIO SAKAEMACHI | MINORU IWASE HATADA/YURIKO KAWAGUCHI DE IWASE | 50.5913 | 50.5913 | 100.00 |
| 3172 | Santa Cruz | 20502 | UNIDAD VECINAL BARRIO SAKAEMACHI | MINORU IWASE HATADA/YURIKO KAWAGUCHI DE IWASE | 50.6922 | 50.6922 | 100.00 |
| 3173 | Santa Cruz | 20479 | UNIDAD VECINAL BARRIO SAKAEMACHI | TAKASHI MAKIO YAMASHITA | 51.5541 | 47.7494 | 92.62 |
| 3174 | Santa Cruz | 20674 | UNIDAD VECINAL BARRIO VICTOR | KEISUKE KAWAKAMI IWAMURA | 46.2819 | 46.2819 | 100.00 |
| 3175 | Santa Cruz | 20695 | UNIDAD VECINAL BARRIO VICTOR | SHIZUO BANI YAMAGUCHI | 46.6594 | 21.3280 | 45.71 |
| 3176 | Santa Cruz | 20632 | UNIDAD VECINAL BARRIO VICTOR | MASAHIRO BANI OSERA | 47.0303 | 47.0303 | 100.00 |
| 3177 | Santa Cruz | 20610 | UNIDAD VECINAL BARRIO VICTOR | NITABARU JUNICHI | 47.3962 | 21.2288 | 44.79 |
| 3178 | Santa Cruz | 20676 | UNIDAD VECINAL BARRIO VICTOR | KOICHI MUKAI ODA | 47.4048 | 47.4048 | 100.00 |
| 3179 | Santa Cruz | 20697 | UNIDAD VECINAL BARRIO VICTOR | MASAYUKI HIBINO SATO | 47.5487 | 47.5487 | 100.00 |
| 3180 | Santa Cruz | 20672 | UNIDAD VECINAL BARRIO VICTOR | KEISUKE KAWAKAMI IWAMURA | 47.7449 | 47.7449 | 100.00 |
| 3181 | Santa Cruz | 20654 | UNIDAD VECINAL BARRIO VICTOR | TAKAO BANI YAMAGUCHI | 47.9732 | 23.4157 | 48.81 |
| 3182 | Santa Cruz | 20653 | UNIDAD VECINAL BARRIO VICTOR | YOSHIO BANI YAMAGUCHI | 48.2044 | 25.7170 | 53.35 |

| | | | | | | | |
|------|------------|---------|------------------------------------|-------------------------------|---------|---------|--------|
| 3183 | Santa Cruz | 20677 | UNIDAD VECINAL BARRIO VICTOR | KOICHI MUKAI ODA | 48.4005 | 48.4005 | 100.00 |
| 3184 | Santa Cruz | 20649 | UNIDAD VECINAL BARRIO VICTOR | TAKAO BANI YAMAGUCHI | 48.4392 | 5.3864 | 11.12 |
| 3185 | Santa Cruz | 20612 | UNIDAD VECINAL BARRIO VICTOR | MASUO TAKEMURA TAKEMURA | 48.4907 | 48.4907 | 100.00 |
| 3186 | Santa Cruz | 20611 | UNIDAD VECINAL BARRIO VICTOR | NITABARU JUNICHI | 48.7199 | 48.7199 | 100.00 |
| 3187 | Santa Cruz | 20614 | UNIDAD VECINAL BARRIO VICTOR | MASUO TAKEMURA TAKEMURA | 48.7860 | 12.1672 | 24.94 |
| 3188 | Santa Cruz | 20678 | UNIDAD VECINAL BARRIO VICTOR | ISAMU KONDO KONDO | 48.9708 | 48.9708 | 100.00 |
| 3189 | Santa Cruz | 20651 | UNIDAD VECINAL BARRIO VICTOR | TAKASHI BANI MATSUNO | 49.0648 | 49.0648 | 100.00 |
| 3190 | Santa Cruz | 20671 | UNIDAD VECINAL BARRIO VICTOR | KEISUKE KAWAKAMI IWAMURA | 49.0954 | 20.9097 | 42.59 |
| 3191 | Santa Cruz | 20675 | UNIDAD VECINAL BARRIO VICTOR | SHIZUO BANI YAMAGUCHI | 49.1095 | 49.1095 | 100.00 |
| 3192 | Santa Cruz | 20613 | UNIDAD VECINAL BARRIO VICTOR | MASUO TAKEMURA TAKEMURA | 49.1252 | 36.1905 | 73.67 |
| 3193 | Santa Cruz | 20655 | UNIDAD VECINAL BARRIO VICTOR | YOSHIO BANI YAMAGUCHI | 49.1800 | 23.5277 | 47.84 |
| 3194 | Santa Cruz | 20702 | UNIDAD VECINAL BARRIO VICTOR | ISAMU KONDO KONDO | 49.5328 | 49.5328 | 100.00 |
| 3195 | Santa Cruz | 20635 | UNIDAD VECINAL BARRIO VICTOR | YOSHIO BANI YAMAGUCHI | 49.6593 | 17.7135 | 35.67 |
| 3196 | Santa Cruz | 20634 | UNIDAD VECINAL BARRIO VICTOR | YOSHIMITSU BANI OSERA | 49.7191 | 47.0641 | 94.66 |
| 3197 | Santa Cruz | 20679 | UNIDAD VECINAL BARRIO VICTOR | HITOSHI KONDO KONDO | 49.7720 | 49.7720 | 100.00 |
| 3198 | Santa Cruz | 20652 | UNIDAD VECINAL BARRIO VICTOR | SHIZUO BANI YAMAGUCHI | 49.8118 | 43.9739 | 88.28 |
| 3199 | Santa Cruz | 20698 | UNIDAD VECINAL BARRIO VICTOR | HITOSHI ASANO MAYAMA | 49.8544 | 49.8544 | 100.00 |
| 3200 | Santa Cruz | 20699 | UNIDAD VECINAL BARRIO VICTOR | YUTAKA KONDO KONDO | 49.9934 | 49.9934 | 100.00 |
| 3201 | Santa Cruz | 20700 | UNIDAD VECINAL BARRIO VICTOR | ISAMU KONDO KONDO | 50.1137 | 50.1137 | 100.00 |
| 3202 | Santa Cruz | 20701 | UNIDAD VECINAL BARRIO VICTOR | ISAMU KONDO KONDO | 50.1931 | 50.1931 | 100.00 |
| 3203 | Santa Cruz | 20657 | UNIDAD VECINAL BARRIO VICTOR | YOSHIO BANI YAMAGUCHI | 50.3484 | 23.2660 | 46.21 |
| 3204 | Santa Cruz | 20650 | UNIDAD VECINAL BARRIO VICTOR | TAKAO BANI YAMAGUCHI | 50.4776 | 50.4776 | 100.00 |
| 3205 | Santa Cruz | 20630 | UNIDAD VECINAL BARRIO VICTOR | SHINICHI TOKUNAGA YUKI | 50.8555 | 34.5767 | 67.99 |
| 3206 | Santa Cruz | 20696 | UNIDAD VECINAL BARRIO VICTOR | MASAYUKI HIBINO SATO | 52.3187 | 52.3187 | 100.00 |
| 3207 | Santa Cruz | 8028409 | UNIDAD VECINAL BARRIO YAMATO - 188 | TAKASHI YOSHINAGA KURASAKI | 17.5366 | 15.0885 | 86.04 |
| 3208 | Santa Cruz | 8028407 | UNIDAD VECINAL BARRIO YAMATO - 188 | TAKASHI YOSHINAGA KURASAKI | 19.0397 | 15.8296 | 83.14 |
| 3209 | Santa Cruz | 20760 | UNIDAD VECINAL BARRIO YAMATO - 188 | ETSUO SODA SODA | 26.1583 | 5.5142 | 21.08 |
| 3210 | Santa Cruz | 20709 | UNIDAD VECINAL BARRIO YAMATO - 188 | AKIO MIYAZONO ADACHI | 39.0380 | 10.9892 | 28.15 |
| 3211 | Santa Cruz | 20708 | UNIDAD VECINAL BARRIO YAMATO - 188 | AKIRA MIYAZONO MATSUMOTO | 40.5271 | 30.5250 | 75.32 |
| 3212 | Santa Cruz | 20705 | UNIDAD VECINAL BARRIO YAMATO - 188 | KUNIO HARA TAYIMA | 44.7813 | 30.9573 | 69.13 |
| 3213 | Santa Cruz | 20707 | UNIDAD VECINAL BARRIO YAMATO - 188 | AKIO MIYAZONO ADACHI | 46.7357 | 34.1171 | 73.00 |

| | | | | | | | |
|------|------------|---------|------------------------------------|--------------------------------------|-----------|----------|--------|
| 3214 | Santa Cruz | 20784 | UNIDAD VECINAL BARRIO YAMATO - 188 | SHINICHI TOKUNAGA YUKI | 46.9331 | 46.9331 | 100.00 |
| 3215 | Santa Cruz | 8028445 | UNIDAD VECINAL BARRIO YAMATO - 188 | TOYOKO YAMAMOTO VDA. DE YAMAGUCHI | 46.9372 | 37.5779 | 80.06 |
| 3216 | Santa Cruz | 8028423 | UNIDAD VECINAL BARRIO YAMATO - 188 | SHUJI IWASE HATADA | 47.0638 | 44.1882 | 93.89 |
| 3217 | Santa Cruz | 20775 | UNIDAD VECINAL BARRIO YAMATO - 188 | SHINICHI TOKUNAGA YUKI | 47.1866 | 32.2332 | 68.31 |
| 3218 | Santa Cruz | 8028698 | UNIDAD VECINAL BARRIO YAMATO - 188 | SHUNSAKU HATTA HATTA | 47.8246 | 11.8366 | 24.75 |
| 3219 | Santa Cruz | 8028548 | UNIDAD VECINAL BARRIO YAMATO - 188 | KUNIO HARA TAYIMA | 47.8277 | 30.9397 | 64.69 |
| 3220 | Santa Cruz | 8028701 | UNIDAD VECINAL BARRIO YAMATO - 188 | SHUNSAKU HATTA HATTA | 48.1786 | 48.1786 | 100.00 |
| 3221 | Santa Cruz | 8028443 | UNIDAD VECINAL BARRIO YAMATO - 188 | TAKASHI YOSHINAGA KURASAKI | 48.3234 | 39.5189 | 81.78 |
| 3222 | Santa Cruz | 20783 | UNIDAD VECINAL BARRIO YAMATO - 188 | MINORU IWASE HATADA | 48.3453 | 48.3453 | 100.00 |
| 3223 | Santa Cruz | 20774 | UNIDAD VECINAL BARRIO YAMATO - 188 | HIDEO TAKEMURA MIYAWAKI | 48.3758 | 9.6123 | 19.87 |
| 3224 | Santa Cruz | 20781 | UNIDAD VECINAL BARRIO YAMATO - 188 | MASUO TAKEMURA TAKEMURA | 48.4118 | 5.1413 | 10.62 |
| 3225 | Santa Cruz | 8028669 | UNIDAD VECINAL BARRIO YAMATO - 188 | SHUNSAKU HATTA HATTA | 48.6677 | 5.4167 | 11.13 |
| 3226 | Santa Cruz | 20706 | UNIDAD VECINAL BARRIO YAMATO - 188 | KUNIO HARA TAYIMA | 48.6697 | 35.8939 | 73.75 |
| 3227 | Santa Cruz | 8028606 | UNIDAD VECINAL BARRIO YAMATO - 188 | HIROYUKI FUKURA KANEKO | 48.7007 | 40.5336 | 83.23 |
| 3228 | Santa Cruz | 8028671 | UNIDAD VECINAL BARRIO YAMATO - 188 | SHUNSAKU HATTA HATTA | 48.8272 | 48.8272 | 100.00 |
| 3229 | Santa Cruz | 8028571 | UNIDAD VECINAL BARRIO YAMATO - 188 | YOSHIO FUJII DOI | 48.9028 | 39.8509 | 81.49 |
| 3230 | Santa Cruz | 20782 | UNIDAD VECINAL BARRIO YAMATO - 188 | MINORU IWASE HATADA | 49.0061 | 32.6822 | 66.69 |
| 3231 | Santa Cruz | 8028441 | UNIDAD VECINAL BARRIO YAMATO - 188 | KUNIO HARA TAYIMA | 49.5669 | 43.4503 | 87.66 |
| 3232 | Santa Cruz | 8028705 | UNIDAD VECINAL BARRIO YAMATO - 188 | SHUJI IWASE HATADA | 49.7970 | 26.9203 | 54.06 |
| 3233 | Santa Cruz | 8028675 | UNIDAD VECINAL BARRIO YAMATO - 188 | MAASAKI OTSUKA MATSUO | 49.8932 | 6.0969 | 12.22 |
| 3234 | Santa Cruz | 8028447 | UNIDAD VECINAL BARRIO YAMATO - 188 | KUNIHIRO KONDO KURUHARA | 50.2099 | 47.2174 | 94.04 |
| 3235 | Santa Cruz | 8028608 | UNIDAD VECINAL BARRIO YAMATO - 188 | MASAHARU OYSUKA | 50.4761 | 42.7835 | 84.76 |
| 3236 | Santa Cruz | 8028573 | UNIDAD VECINAL BARRIO YAMATO - 188 | TAKASHI YOSHINAGA KURASAKI | 50.7766 | 50.7766 | 100.00 |
| 3237 | Santa Cruz | 20785 | UNIDAD VECINAL BARRIO YAMATO - 188 | SHINICHI TOKUNAGA YUKI | 51.4973 | 42.6758 | 82.87 |
| 3238 | Santa Cruz | 20776 | UNIDAD VECINAL BARRIO YAMATO - 188 | SHINICHI TOKUNAGA YUKI | 51.8814 | 51.8814 | 100.00 |
| 3239 | Santa Cruz | 8028366 | UNIDAD VECINAL BARRIO YAMATO - 188 | MINORU GABRIEL MOTOKI NOMOTO | 84.3801 | 66.4578 | 78.76 |
| 3240 | Santa Cruz | 8028405 | UNIDAD VECINAL BARRIO YAMATO - 188 | AKIO MIYAZONO ADACHI | 92.7874 | 61.8614 | 66.67 |
| 3241 | Santa Cruz | 8028413 | UNIDAD VECINAL BARRIO YAMATO - 188 | SUSUMO OGATA YAMAKITA | 101.7176 | 14.9118 | 14.66 |
| 3242 | Santa Cruz | 8028410 | UNIDAD VECINAL BARRIO YAMATO - 188 | YOICHIRO HAYASHI TAJIMA | 108.8173 | 108.8173 | 100.00 |
| 3243 | Santa Cruz | 31303 | URASAI I | | 925.7038 | 541.5367 | 58.50 |
| 3244 | Santa Cruz | 31404 | URASAI I | | 966.0075 | 966.0075 | 100.00 |
| 3245 | Santa Cruz | 31301 | URASAI II | | 974.3025 | 429.7648 | 44.11 |
| 3246 | Santa Cruz | 31403 | URASAI II | | 1046.8258 | 251.6569 | 24.04 |
| 3247 | Santa Cruz | 31291 | URUCU | | 47.2959 | 25.2891 | 53.47 |

| | | | | | | | |
|----------|------------|---------|--------------------------|------------------------------------|--------------|--------------|--------|
| 3248 | Santa Cruz | 25491 | VALDIVIA | SADAY VALDIVIA ARANIBAR de SARAVIA | 1.5828 | 1.2837 | 81.10 |
| 3249 | Santa Cruz | 31314 | VALENTIN GONZALES GARRON | | 1.9008 | 1.9008 | 100.00 |
| 3250 | Santa Cruz | 31315 | VALENTIN GONZALES GARRON | | 37.4341 | 37.4341 | 100.00 |
| 3251 | Santa Cruz | 8028118 | VELASCO | CEFERINO ARAUZ VELASCO | 20.7011 | 20.7011 | 100.00 |
| 3252 | Santa Cruz | 12194 | VERGEL | ; RAMOS LIMONES ,MARIA YORGI | 27.2149 | 27.2149 | 100.00 |
| 3253 | Santa Cruz | 40618 | VICTOR LUIZAGA | | 47.9121 | 47.9121 | 100.00 |
| 3254 | Santa Cruz | 170375 | VILLA 7 HERMANOS VELASCO | ; VELASCO MENDES ,WILFREDO | 35.1252 | 9.8667 | 28.09 |
| 3255 | Santa Cruz | 173115 | VILLA FANNY | ; VELASCO GUZMAN ,MISAEI | 42.6344 | 5.6874 | 13.34 |
| 3256 | Santa Cruz | 8028293 | VILLAGOMEZ | NICOLASA VELASQUEZ VILLAGOMEZ | 50.0969 | 19.3574 | 38.64 |
| 3257 | Santa Cruz | 31400 | YOLI | | 2098.6447 | 530.9571 | 25.30 |
| 3258 | Santa Cruz | 31552 | YP I | | 414.2503 | 25.8078 | 6.23 |
| Subtotal | Santa Cruz | | | | 2547226.0690 | 1395510.1861 | |

RESUMEN GENERAL DE PREDIOS y SUPERFICIES AFECTADAS

INSTITUTO NACIONAL DE REFORMA AGRARIA
PROYECTO ELABORACION DEL MAPA DE ZONAS AFECTADAS POR INUNDACIONES
EN LA CUENCA DEL RIO MAMORE Y SUS AFLUENTES

RESUMEN DE CANTIDAD Y SUPERFICIE DE PREDIOS AFECTADOS POR DEPARTAMENTOS

| Departamento | Cantidad de Predios | Superficie Predial (ha.) | Sup. de Predios Afectados (ha.) |
|--------------|---------------------|--------------------------|---------------------------------|
| Beni | 1174 | 4246387.1470 | 2987154.0009 |
| Cochabamba | 6 | 270395.6881 | 105619.1631 |
| Santa Cruz | 3258 | 2547226.0690 | 1395510.1861 |
| TOTAL | 4438 | 7064008.9041 | 4488283.3501 |

8 PRODUCTOS EMERGENTES DE LA EJECUCION DEL PROYECTO

De la ejecución del proyecto Espaciomapa de las zonas afectadas por inundaciones en la cuenca del Río Mamoré y sus afluentes, se tiene haber elaborado la presente Memoria Técnica y como productos cartográficos impreso (**Anexo 2** Empastado de Mapas) y en formato digital los siguientes mapas:

- Un Mapa de zonas afectadas por inundaciones en la cuenca del Río Mamoré y sus afluentes.
- Un Mapa índice de distribución de hojas escala 1:250000.
- Catorce Espaciomapas de áreas y predios afectados por inundaciones en la cuenca del Río Mamoré a Escala 1:250000.